

Objet **Construction de 3 maisons d'habitations unifamiliales - LOTS 20-21-22**

Commune **COMMUNE DE BURG-REULAND** Province **LIEGE**

Adresse chantier **Projet d'Urbanisation "KREUZBERG à GRÜFFLINGEN" - Société Federal Real Estate LOTS 20-21-22**  
 Cadastre **cadastre : ème Division, Section F n° 240 E pie**

Maître d'ouvrage **DELISO sprl, représenté par Mr DELHEZ et Mr KRANNEN**

Adresse M.O. **Zoning des Plenesses, Rue des nouvelles technologies n° 3 à 4820 DISON**  
 Téléphone M.O. **téléphone : 0475/41.42.19**

Référence **PLAN PERMIS N°2-CH**

Architecte **JORIS VINCENT ARCHITECTURE scprl**  
 Rue d'Aubel, n° 3A bte 0 à 4651BATTICE  
 tél.: 0498/360.384 fax : 087/788.222  
 mail to : v.joris@skynet.be  
 web : www.vjoris-architecte.be

REFERENCE DU DOSSIER	<b>2022/DL004 // 06 novembre 2023</b>		
DATE DE LA SIGNATURE DES PLANS			
DATE ET OBJET DES MODIFICATIONS	/ / 2016	objet :	
	/ / 2016	objet :	
	/ / 2016	objet :	
	/ / 2016	objet :	

LEGENDE DES PLANS					
DESIGNATION	ECHELLE	FEUILLE	DESIGNATION	ECHELLE	FEUILLE
situation	1 / 10.000		coupe	1 / 50	
implantation	1 / 250		coupes	1 / 100	
vues en plan	1 / 100		façades	1 / 100	
vues en plan	1 / 50				

NOMBRE DE FEUILLES	<b>14</b>	FEUILLE NUMERO	<b>1</b>
--------------------	-----------	----------------	----------

<b>AUTORISATION DE L'URBANISME</b>	<b>AUTORISATION DE LA COMMUNE</b>

**LES MESURES SONT A VERIFIER PAR LES ENTREPRENEURS  
 LES DESSINS RESTENT LA PROPRIETE DE L'ARCHITECTE**

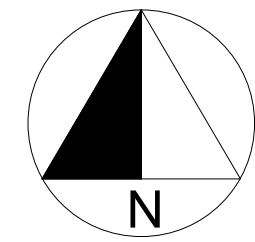

OBJET DE LA DEMANDE

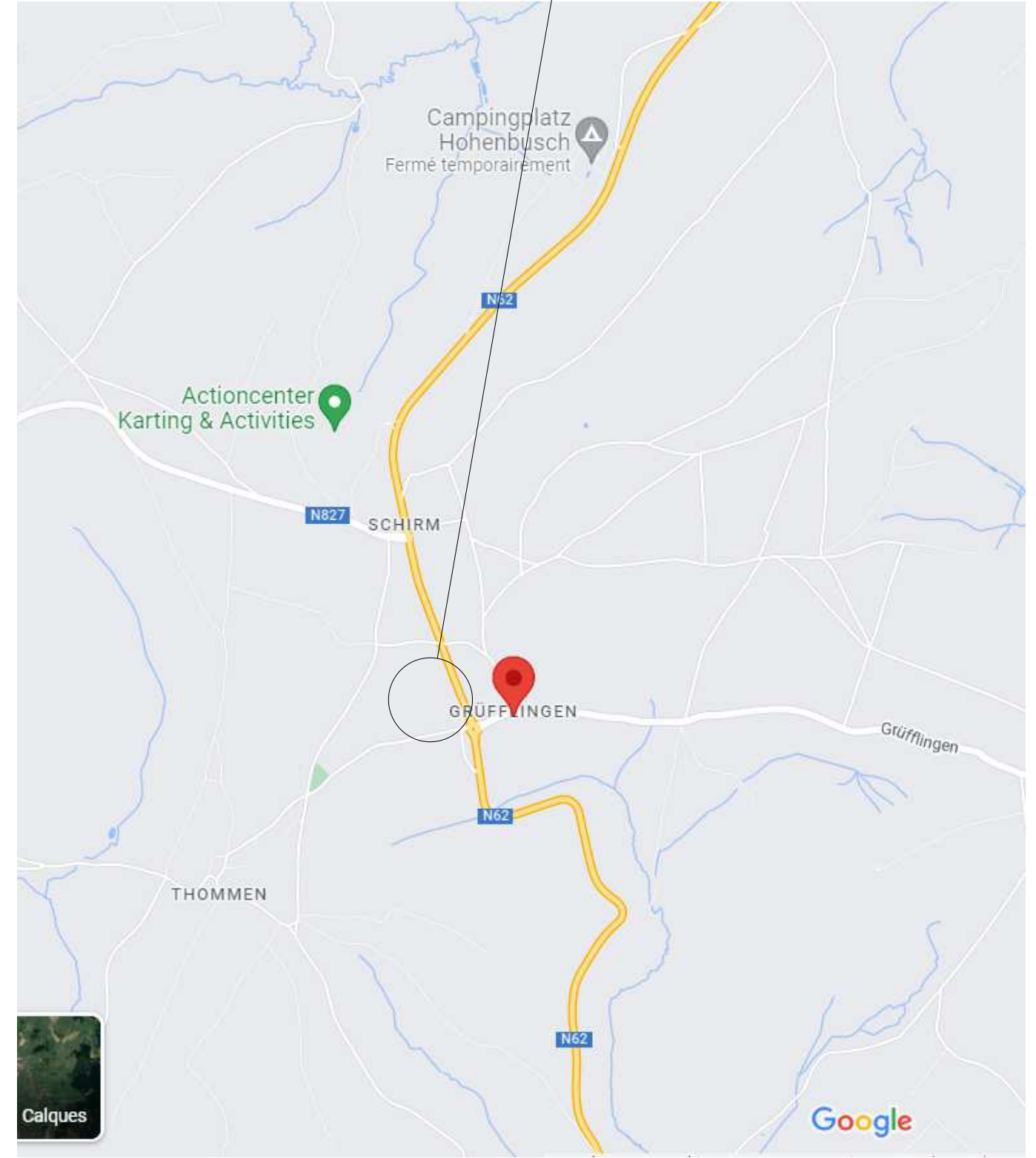

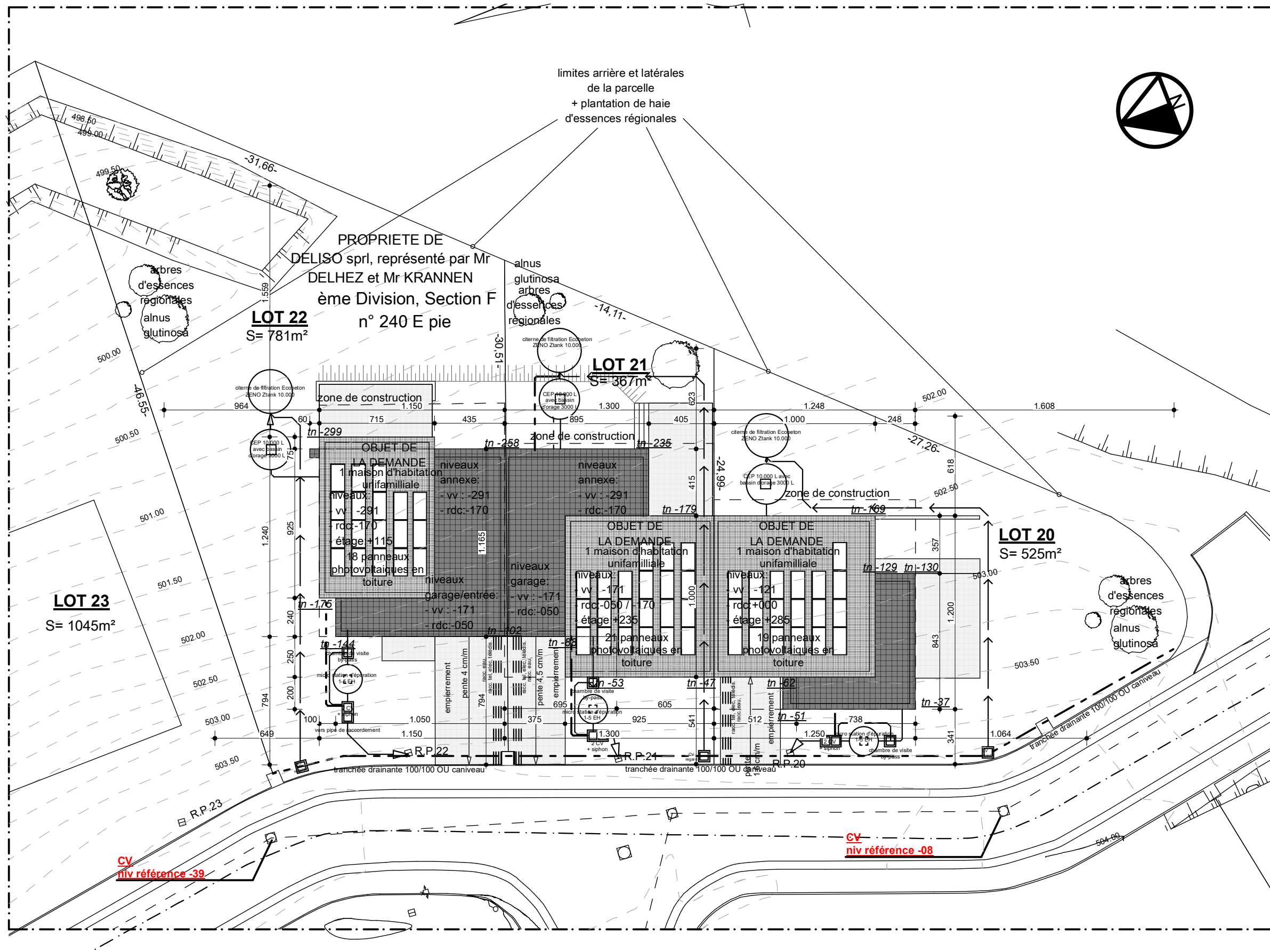

-5.

Implantation (1)

1:250

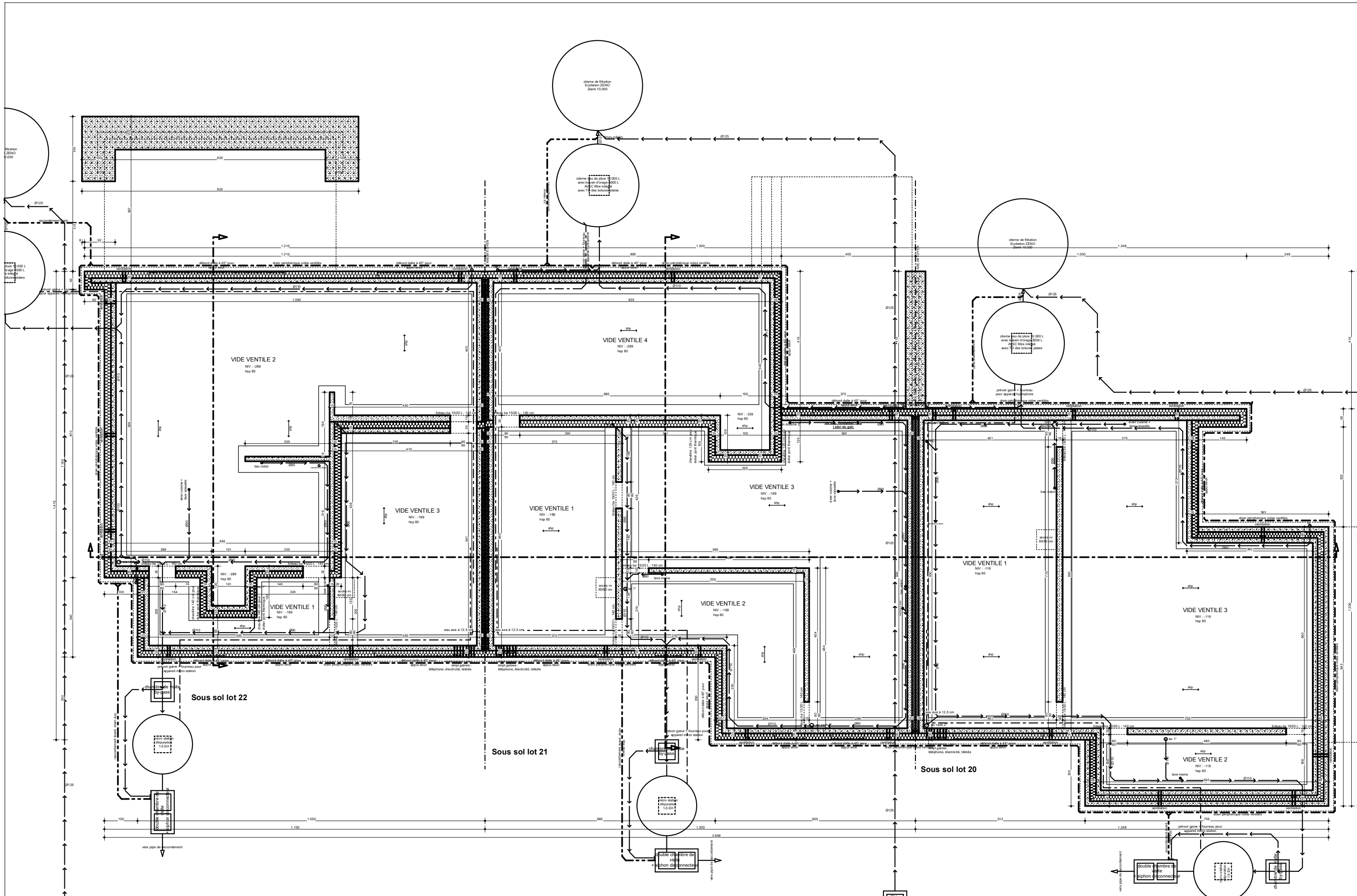

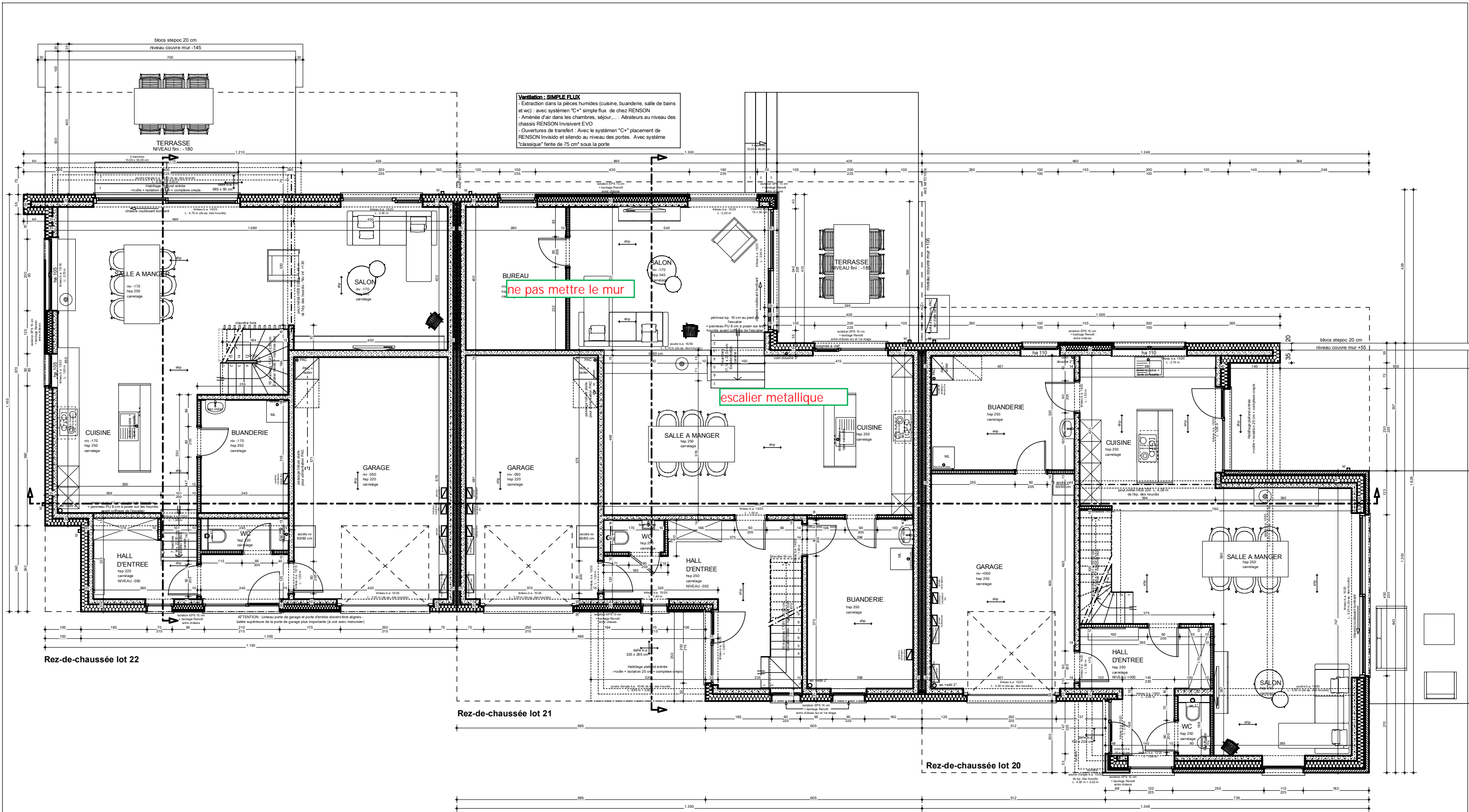

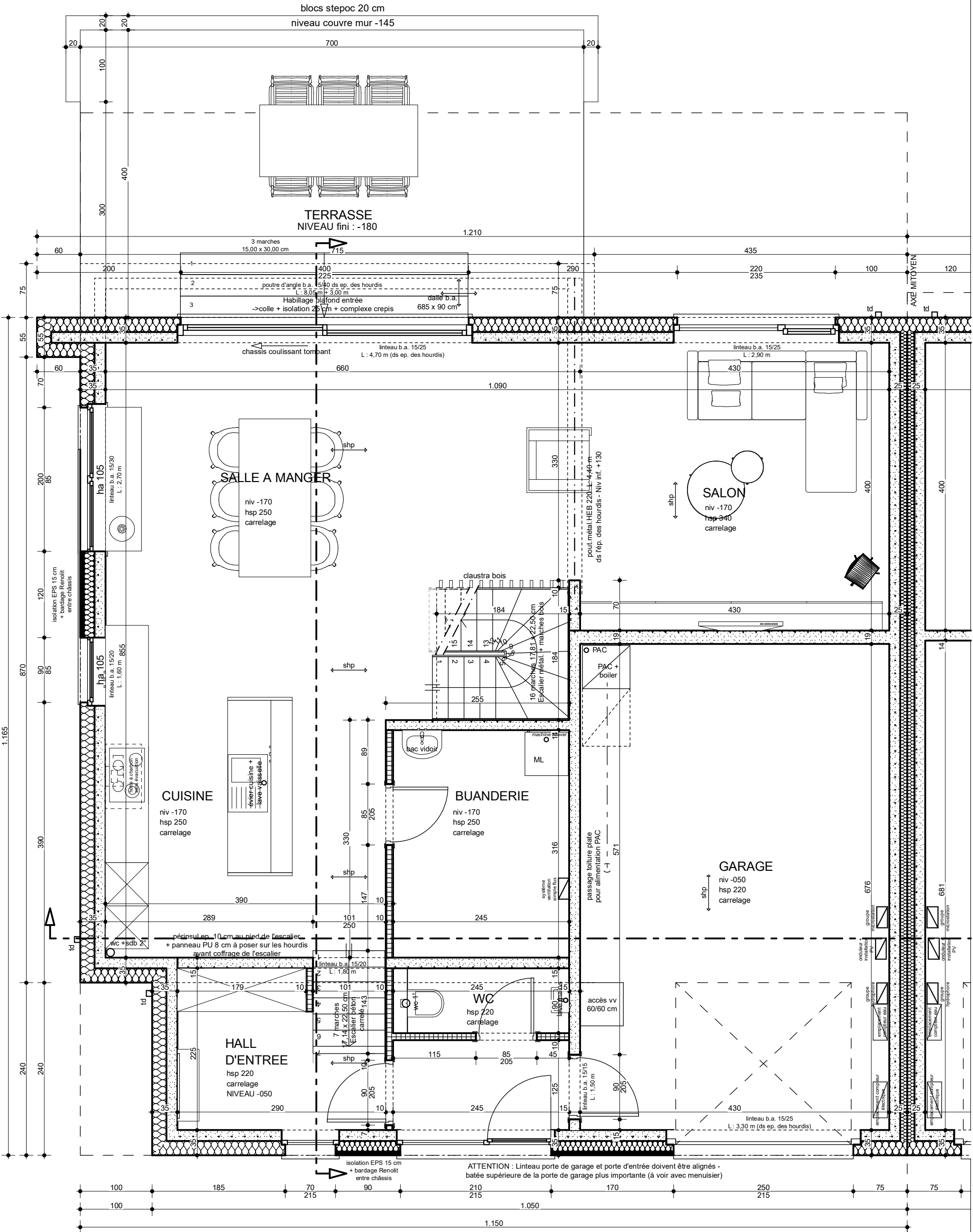

**Rez-de-chaussée lot 22**

**Rez-de-**

- Aménée d'air dans les chambres, séjour,... : Aérateurs au niveau des chassis RENSON Invisivent EVO  
 - Ouvertures de transfert : Avec le système "C+" placement de RENSON Invisido et silendo au niveau des portes. Avec système "classique" fente de 75 cm<sup>2</sup> sous la porte

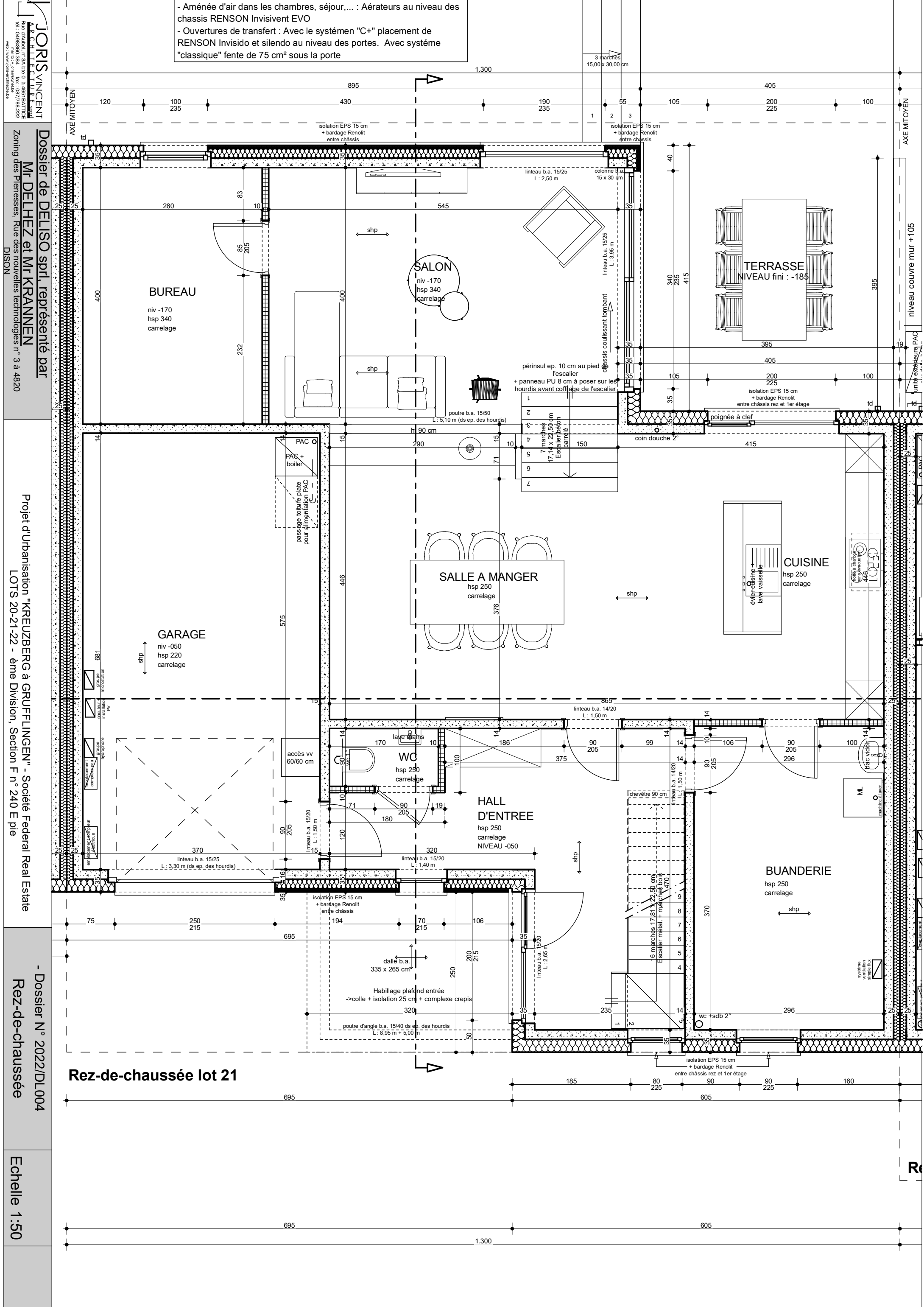

**JORIS VINCENT**  
 ARCHITECTURE  
 Rue Gabriel, n° 23A, 1050 O. à 4850 BATTINCE  
 Tél. : 0498/960.384 Fax : 087/789.222  
 e-mail : v.joris@jorisvincent.be  
 web : www.jorisvincent.be

Dossier de DELISO sprl, représenté par  
**Mr DELHEZ et Mr KRANNEN**  
 Zoning des Plinasses, Rue des nouvelles technologies n° 3 à 4820  
 DISON

Projet d'Urbanisation "KREUZBERG à GRUFFLINGEN" - Société Federal Real Estate  
 LOTS 20-21-22 - 8<sup>ème</sup> Division, Section F n° 240 E pie

- Dossier N° 2022/DL004  
 Rez-de-chaussée  
 Echelle 1:50

**Rez-de-chaussée lot 21**

Re



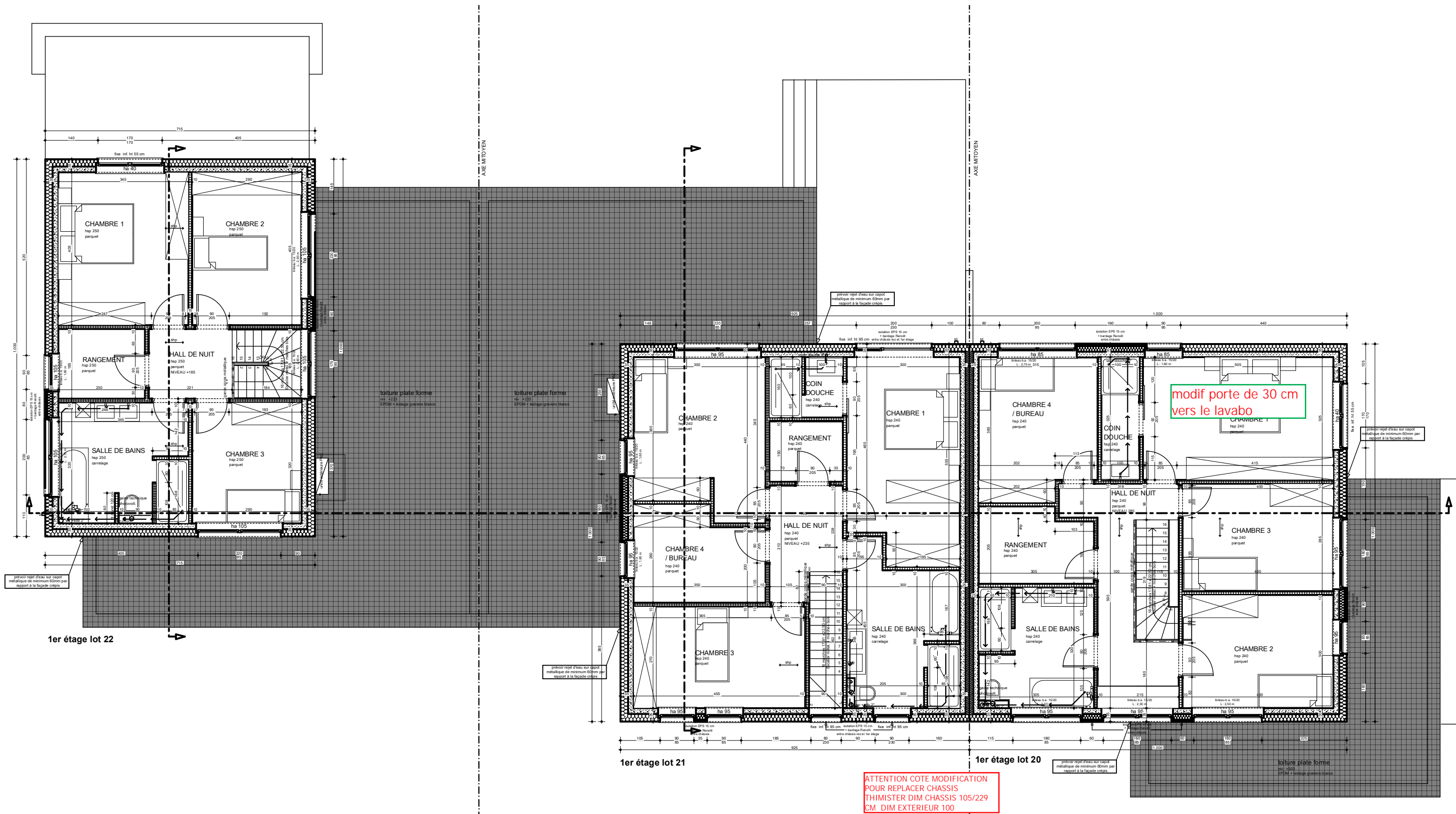



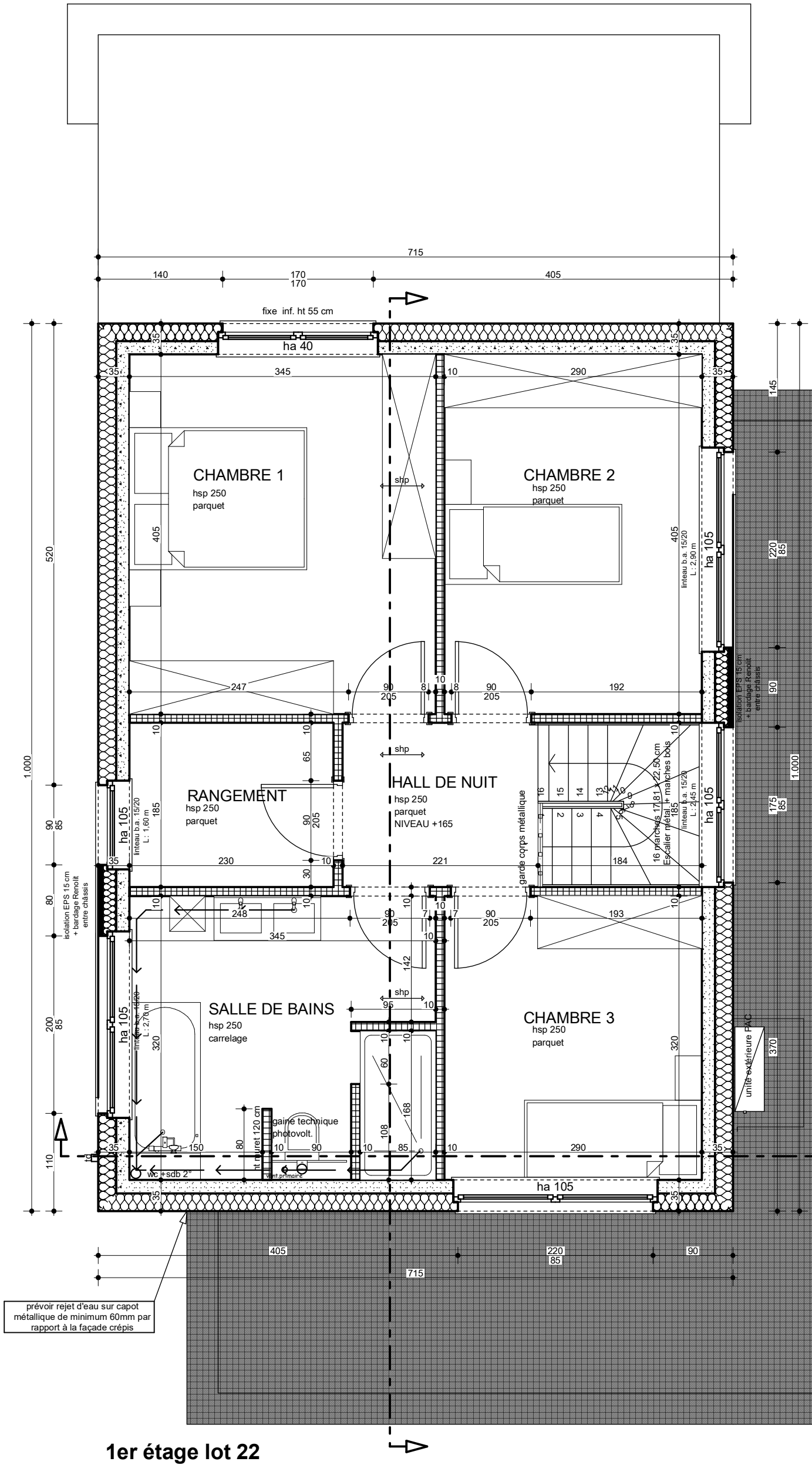

**1er étage lot 22**

toiture plate forme  
 niv : +223  
 EPDM + lestage graviers blancs

prévoir rejet d'eau sur capot métallique de minimum 60mm par rapport à la façade crépis

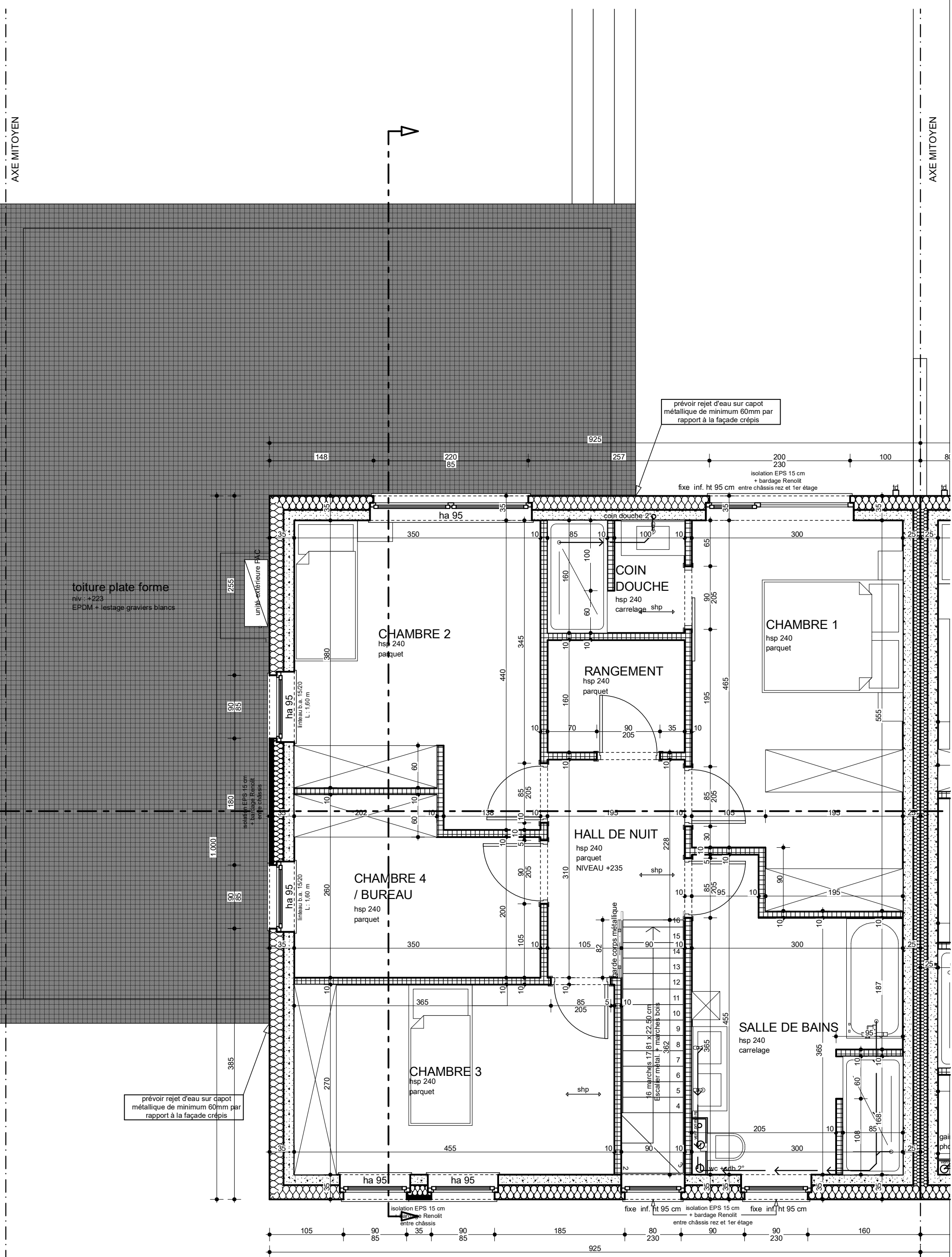

1er étage lot 21

1e

AXE MITOYEN

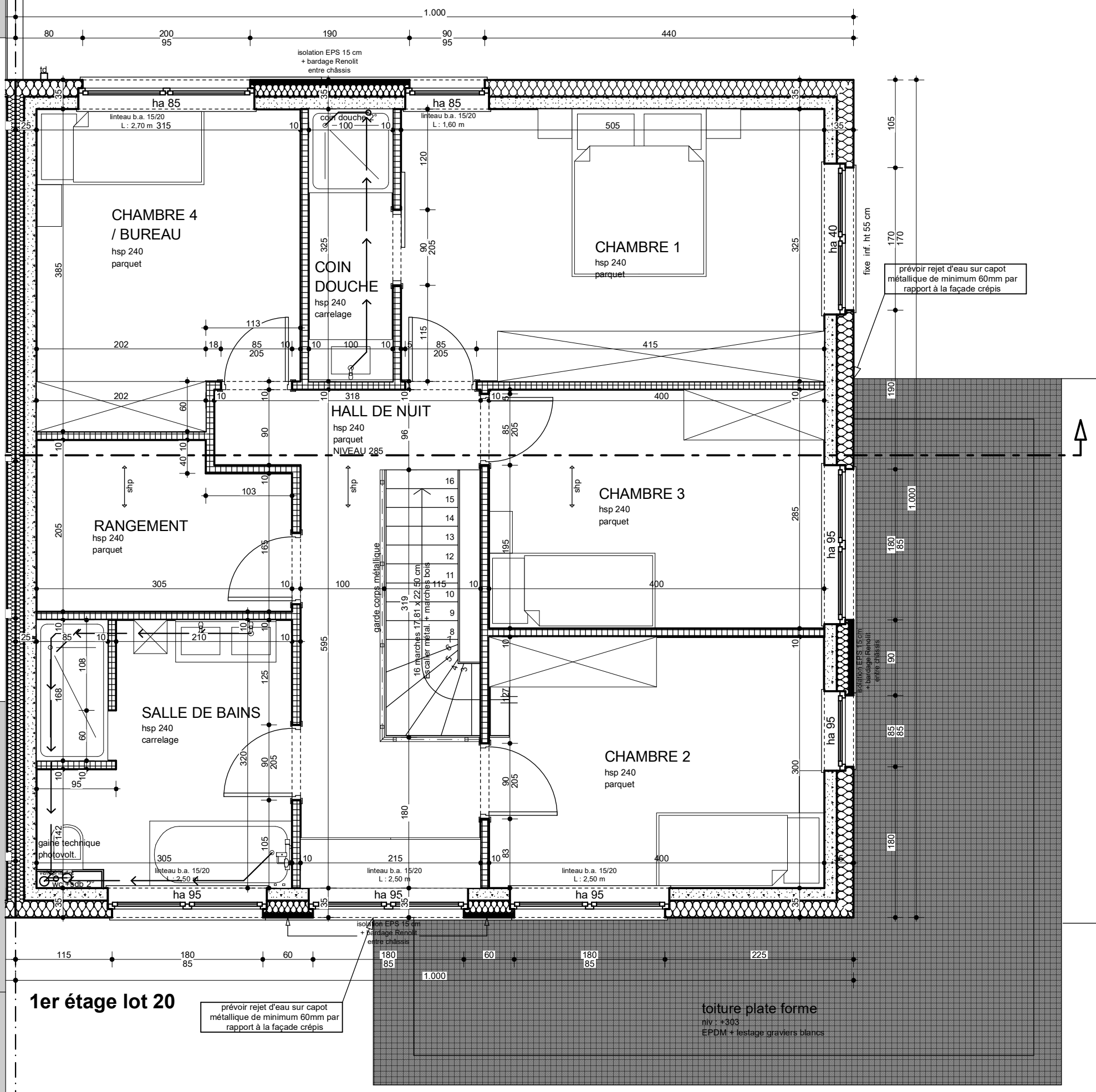

**1er étage lot 20**

prévoir rejet d'eau sur capot métallique de minimum 60mm par rapport à la façade crépis

toiture plate forme  
 niv : +303  
 EPDM + lestage graviers blancs

prévoir rejet d'eau sur capot métallique de minimum 60mm par rapport à la façade crépis





