

Dachaufsicht & Außenanlagenplan - M 1:150

## Antrag auf Abgeschlossenheit

LAGEPLAN M 1:1000 :



### PROMILLE BERECHNUNG:

Bezeichnung	Größe:	Promille x/1000
Wohnung 1	146,15 <sup>5</sup> m <sup>2</sup>	437,89/1000
Wohnung 2	186,95 m <sup>2</sup>	560,11/1000
Garage	-	1/1000
Stellplatz	-	1/1000

### LEGENDE:

- ① Wohnung 1
- ② Wohnung 2
- ③ Garage
- ④ Stellplatz
- ⑤ Sondernutzungsrecht Garten
- ⑥ Sondernutzungsrecht Garten
- ⑦ Sondernutzungsrecht Gartenhäuschen
- ⑧ Sondernutzungsrecht Dach
- G. Gemeinschaftsfläche

### EIGENTÜMER:

Ingo und Inna Mayer  
Weberweg 4  
89231 Neu-Ulm

### GRUNDSTÜCK:

Ichenhauserstraße 71; 89312 Günzburg  
Gemarkung: Denzingen  
Flurnummer: 48/1

### PLANUNG letzter Stand: 29.12.1978

Alois Beer - Diplomingenieur  
Bgm.-Demharter-Str. 13  
8873 Ichenhausen

### PLANVERFASSER - TEILUNG

Architekt Bartek Slugocki,  
Dorfener Str. 8b, 85435 Erding  
bartek@slugocki.de

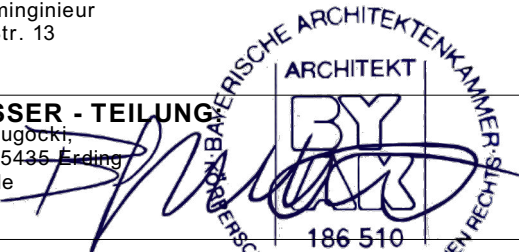

### Behördlicher Stempel:

Maßstab	Blattgröße	Datum	Plannummer
1:150	420*297 A3	18.07.2023	1 von 6

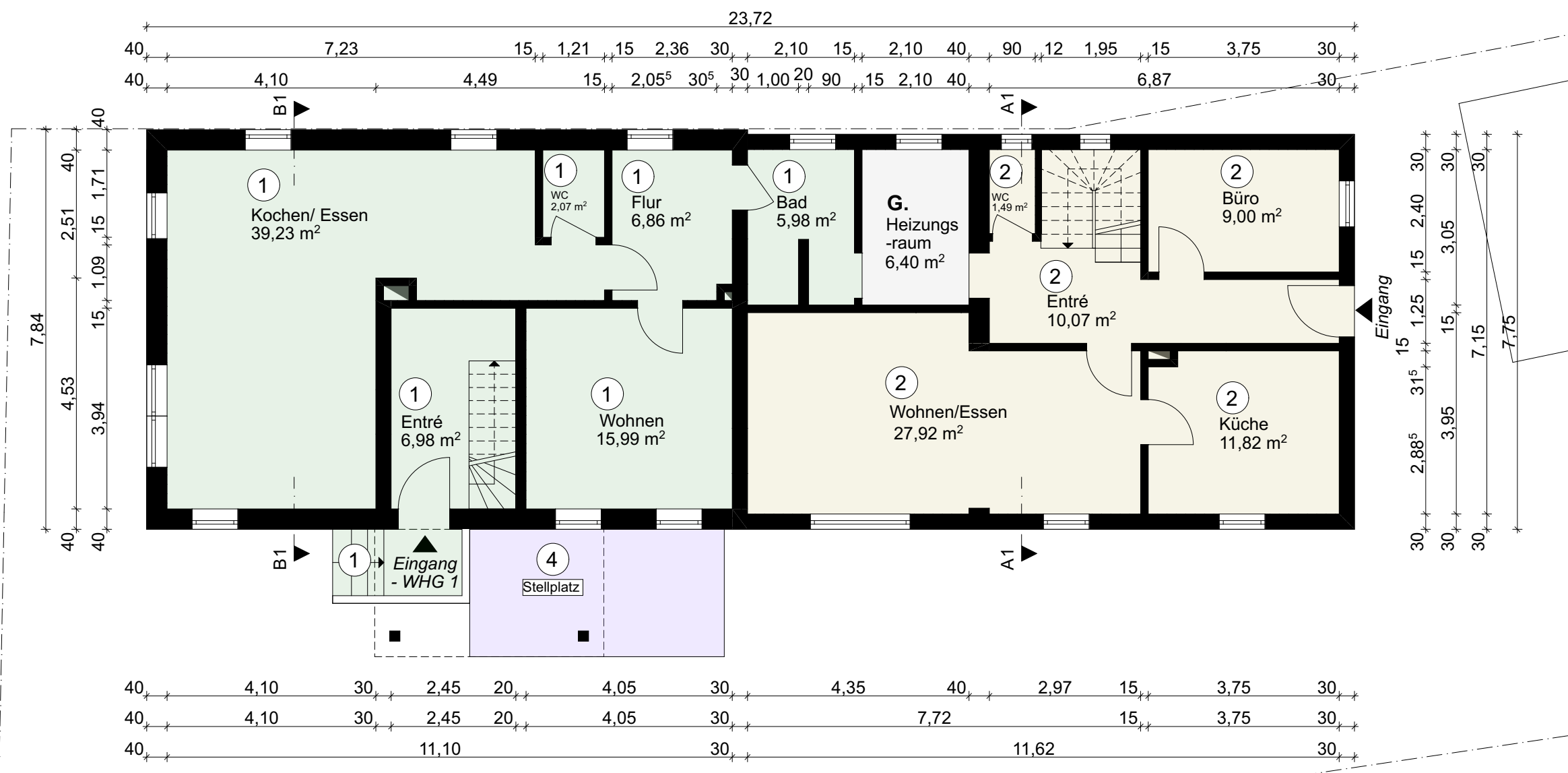

Grundriss Erdgeschoss - M 1:100

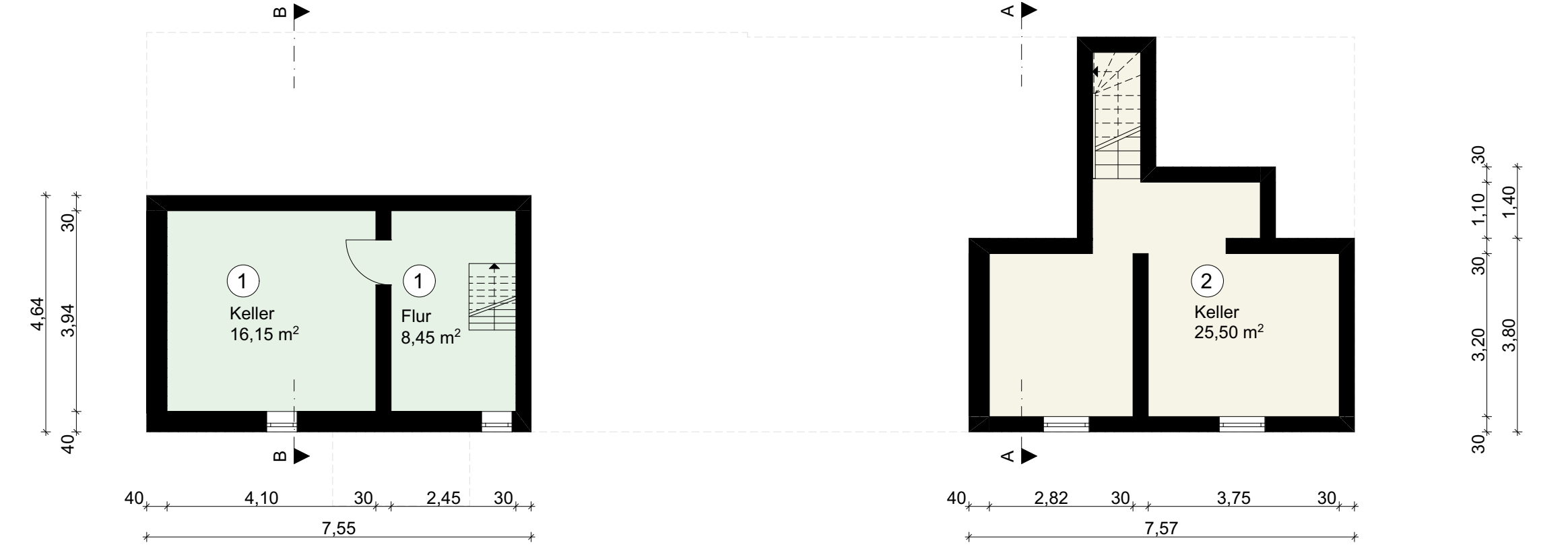

Grundriss Kellergeschoss - M 1:100

... Fertigung

# Antrag auf Abgeschlossenheit

LAGEPLAN M 1:1000 :

PROMILLE BERECHNUNG:

Bezeichnung	Größe:	Promille x/1000
Wohnung 1	146,15 <sup>5</sup> m <sup>2</sup>	437,89/1000
Wohnung 2	186,95 m <sup>2</sup>	560,11/1000
Garage	-	1/1000
Stellplatz	-	1/1000

LEGENDE:

- ① Wohnung 1
- ② Wohnung 2
- ③ Garage
- ④ Stellplatz
- ⑤ Sondernutzungsrecht Garten
- ⑥ Sondernutzungsrecht Garten
- ⑦ Sondernutzungsrecht Gartenhäuschen
- ⑧ Sondernutzungsrecht Dach
- G. Gemeinschaftsfläche

EIGENTÜMER:

Ingo und Inna Mayer  
Weberweg 4  
89231 Neu-Ulm

GRUNDSTÜCK:

Ichenhauserstraße 71; 89312 Günzburg  
Gemarkung: Denzingen  
Flurnummer: 48/1

PLANUNG letzter Stand: 29.12.1978

Alois Beer - Diplomingenieur  
Bgm.-Demharter-Str. 13  
8873 Ichenhausen

PLANVERFASSER - TEILUNG

Architekt Bartek Slugocki,  
Dorfener Str. 8b, 85435 Erding  
bartek@slugocki.de

Behördlicher Stempel:

186 510

Maßstab	Blattgröße	Datum	Plannummer
1:100	420*297 A3	18.07.2023	2 von 6

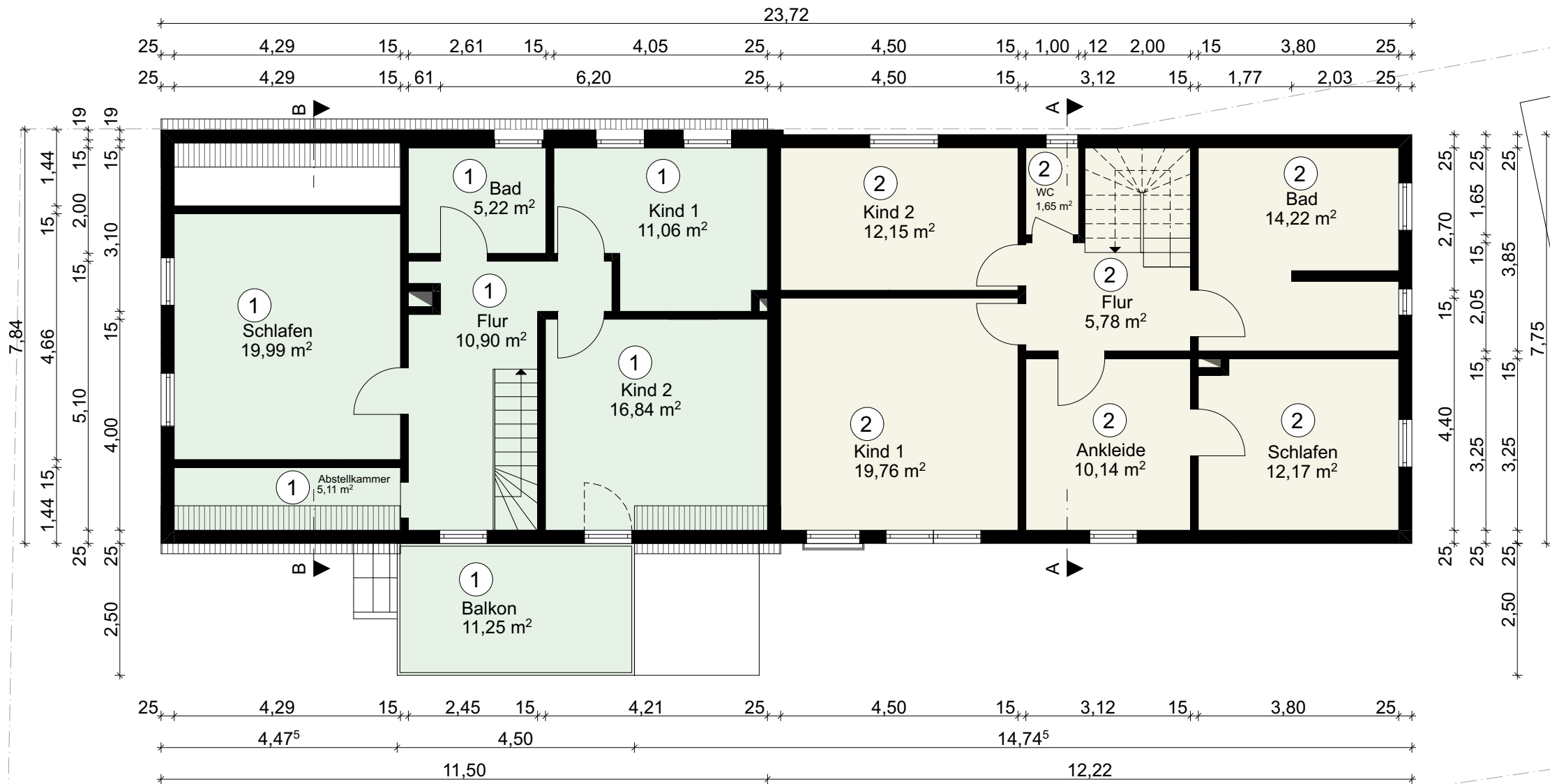

Grundriss Dachgeschoss - M 1:100

Antrag auf Abgeschlossenheit

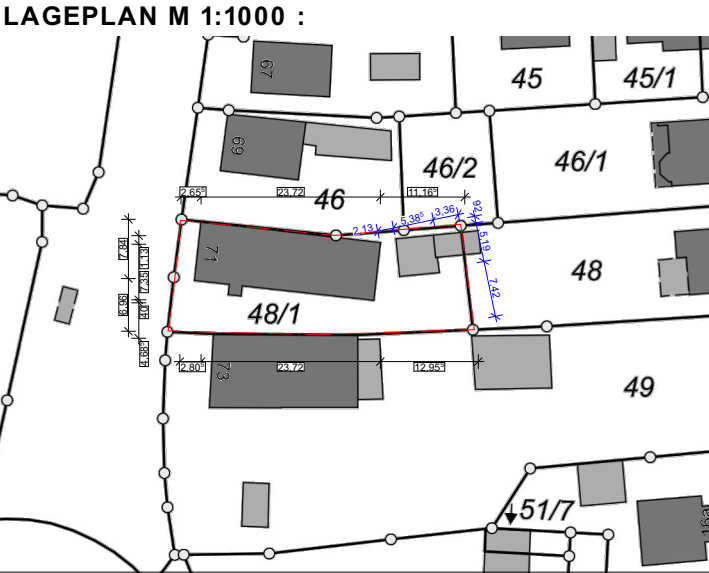

PROMILLE BERECHNUNG:

Bezeichnung	Größe:	Promille x/1000
Wohnung 1	146,15 <sup>5</sup> m²	437,89/1000
Wohnung 2	186,95 m²	560,11/1000
Garage	-	1/1000
Stellplatz	-	1/1000

LEGENDE:

- ① Wohnung 1
- ② Wohnung 2
- ③ Garage
- ④ Stellplatz
- ⑤ Sondernutzungsrecht Garten
- ⑥ Sondernutzungsrecht Garten
- ⑦ Sondernutzungsrecht Gartenhäuschen
- ⑧ Sondernutzungsrecht Dach
- G. Gemeinschaftsfläche

EIGENTÜMER:  
Ingo und Inna Mayer  
Weberweg 4  
89231 Neu-Ulm

GRUNDSTÜCK:  
Ichenhauserstraße 71; 89312 Günzburg  
Gemarkung: Denzingen  
Flurnummer: 48/1

PLANUNG letzter Stand: 29.12.1978  
Alois Beer - Diplomingenieur  
Bgm.-Demharter-Str. 13  
8873 Ichenhausen

PLANVERFASSER - TEILUNG:  
Architekt Bartek Slugocki,  
Dorfener Str. 8b, 85435 Erding  
bartek@slugocki.de

Behördlicher Stempel:

Antrag auf Abgeschlossenheit

LAGEPLAN M 1:1000 :



PROMILLE BERECHNUNG:

Bezeichnung	Größe:	Promille x/1000
Wohnung 1	146,15 <sup>5</sup> m <sup>2</sup>	437,89/1000
Wohnung 2	186,95 m <sup>2</sup>	560,11/1000
Garage	-	1/1000
Stellplatz	-	1/1000

LEGENDE:

- ① Wohnung 1
- ② Wohnung 2
- ③ Garage
- ④ Stellplatz
- ⑤ Sondernutzungsrecht Garten
- ⑥ Sondernutzungsrecht Garten
- ⑦ Sondernutzungsrecht Gartenhäuschen
- ⑧ Sondernutzungsrecht Dach
- G. Gemeinschaftsfläche

EIGENTÜMER:

Ingo und Inna Mayer  
Weberweg 4  
89231 Neu-Ulm

GRUNDSTÜCK:

Ichenhauserstraße 71; 89312 Günzburg  
Gemarkung: Denzingen  
Flurnummer: 48/1

PLANUNG letzter Stand: 29.12.1978

Alois Beer - Diplomingenieur  
Bgm.-Demharter-Str. 13  
8873 Ichenhausen

PLANVERFASSER - TEILUNG:

Architekt Bartek Slugocki,  
Dorfener Str. 8b, 85435 Erding  
bartek@slugocki.de

Behördlicher Stempel

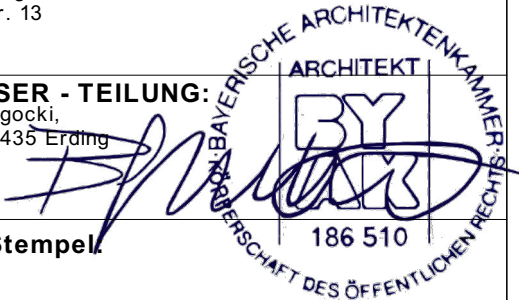

Maßstab	Blattgröße	Datum	Plannummer
1:100	420*297 A3	18.07.2023	4 von 6

23,72  
25 11,25 25 5,67 15 1,95 15 3,80 25

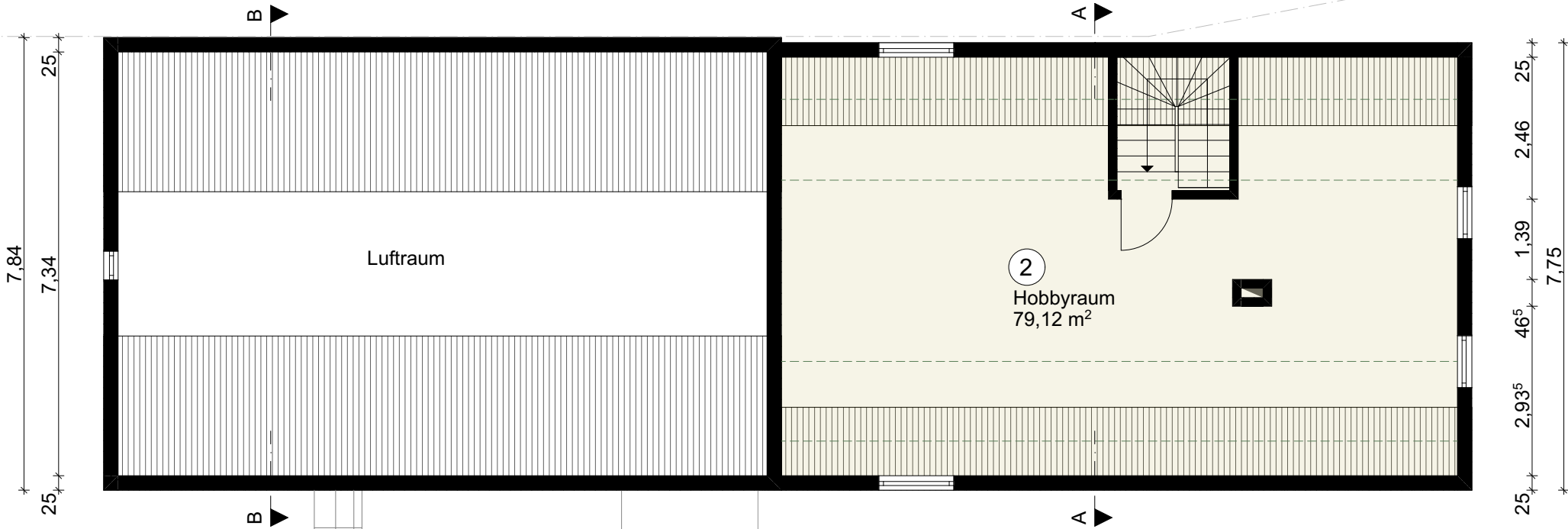

25 11,25 25 7,82 68 3,22 25  
25 11,25 25 11,72 25  
11,50 12,22

Grundriss Dachspeicher - M 1:100

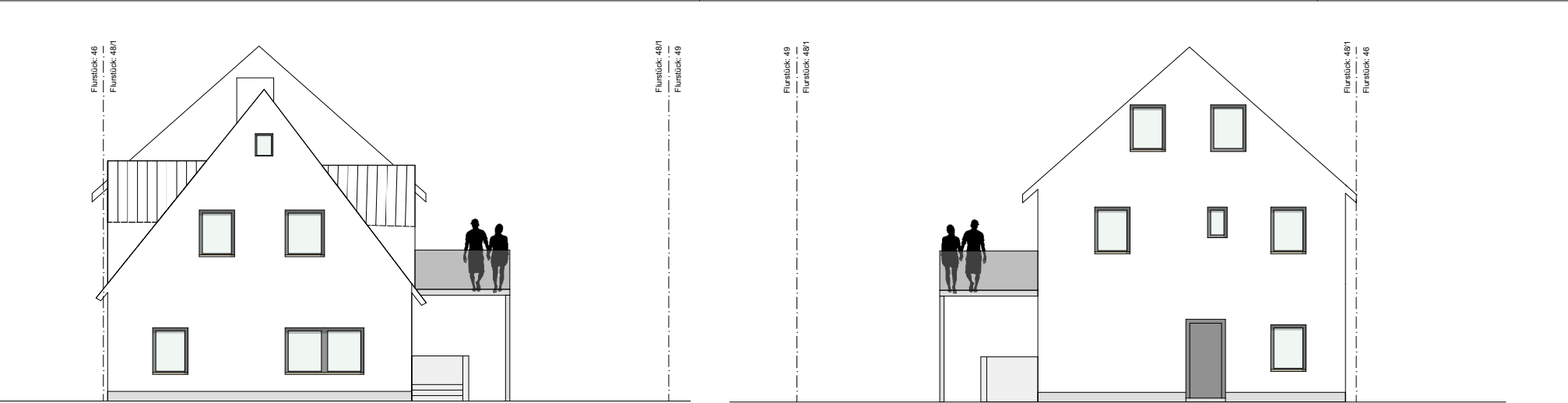

Ansicht West - M 1:150

Ansicht Ost - M 1:150

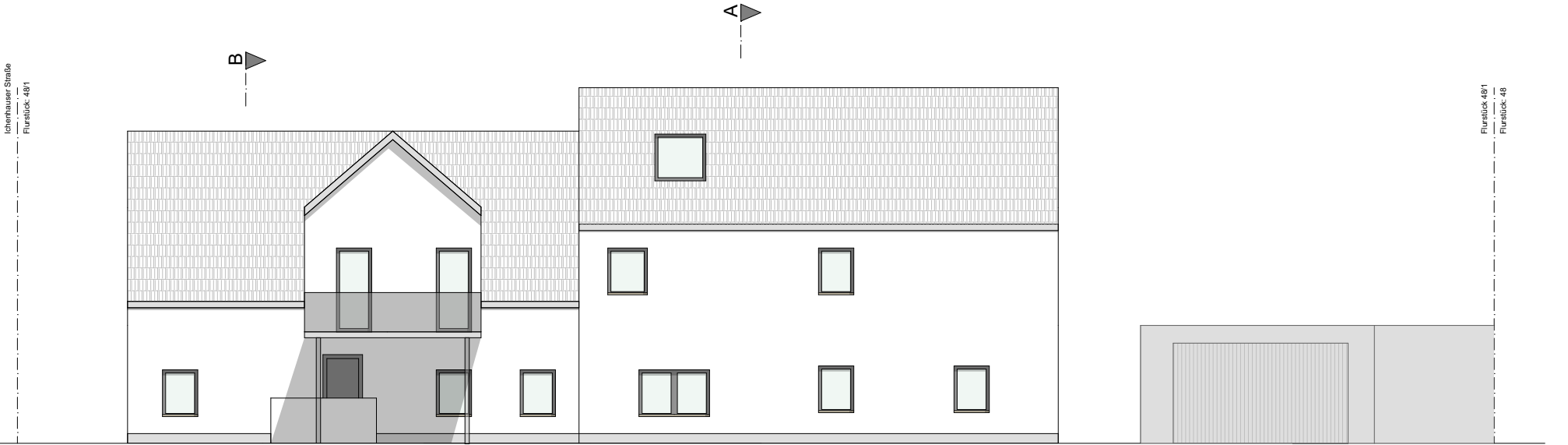

Ansicht Süd - M 1:150

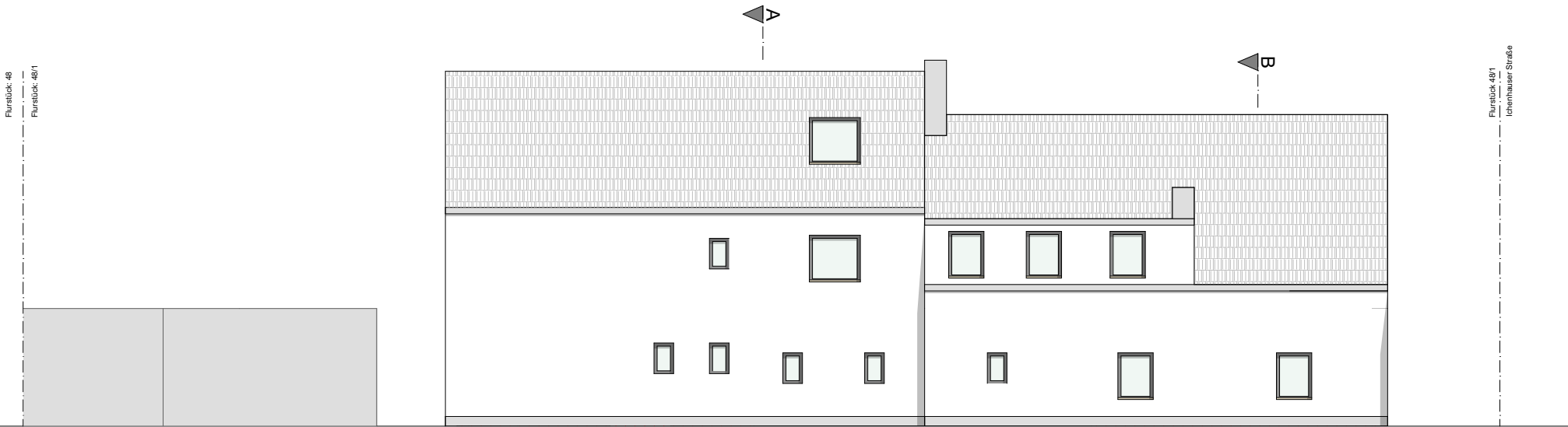

Ansicht Nord - M 1:150

... Fertigung

Antrag auf Abgeschlossenheit

LAGEPLAN M 1:1000 :

PROMILLE BERECHNUNG:

Bezeichnung	Größe:	Promille x/1000
Wohnung 1	146,15 <sup>5</sup> m²	437,89/1000
Wohnung 2	186,95 m²	560,11/1000
Garage	-	1/1000
Stellplatz	-	1/1000

LEGENDE:

① Wohnung 1

② Wohnung 2

③ Garage

④ Stellplatz

⑤ Sondernutzungsrecht Garten

⑥ Sondernutzungsrecht Garten

⑦ Sondernutzungsrecht Gartenhäuschen

⑧ Sondernutzungsrecht Dach

G. Gemeinschaftsfläche

EIGENTÜMER:

Ingo und Inna Mayer  
Weberweg 4  
89231 Neu-Ulm

GRUNDSTÜCK:

Ichenhauserstraße 71; 89312 Günzburg  
Gemarkung: Denzingen  
Flurnummer: 48/1

PLANUNG letzter Stand: 29.12.1978

Alois Beer - Diplomingenieur  
Bgm.-Demharter-Str. 13  
8873 Ichenhausen

PLANVERFASSER - TEILUNG

Architekt Bartek Slugocki  
Dorfener Str. 8b, 85435 Erding  
bartek@slugocki.de

Behördlicher Stempel:

MAßSTAB

1:150

BLATTGRÖßE

420\*297 A3

DATUM

18.07.2023

PLANNUMMER

5 von 6





## Antrag auf Abgeschlossenheit









**LAGEPLAN M 1:1000 :**

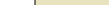

**PROMILLE BERECHNUNG:**

Bezeichnung	Größe:	Promille x/1000
Wohnung 1	146,15 <sup>5</sup> m²	437,89/1000
Wohnung 2	186,95 m²	560,11/1000
Garage	-	1/1000
Stellplatz	-	1/1000

**LEGENDE:**

- |                                      |   |
|--------------------------------------|---|
| ① Wohnung 1                          |    |
| ② Wohnung 2                          |   |
| ③ Garage                             |  |
| ④ Stellplatz                         |  |
| ⑤ Sondernutzungsrecht Garten         |  |
| ⑥ Sondernutzungsrecht Garten         |  |
| ⑦ Sondernutzungsrecht Gartenhäuschen |  |
| ⑧ Sondernutzungsrecht Dach           |  |
| <b>G. Gemeinschaftsfläche</b>        |  |

**EIGENTÜMER:**

**EIGENTÜMER:**  
Ingo und Inna Mayer  
Weberweg 4  
89231 Neu-Ulm

**GRUNDSTÜCK:**

Ichenhäuserstraße 71; 89312 Günzburg  
Gemarkung: Denzingen  
Flurnummer: 48/1

**PLANUNG letzter Stand: 29.12.1978**

Alois Beer - Diplomingenieur  
Bgm.-Demharter-Str. 13  
8873 Ichenhausen

**PLANVERFASSER - TEILUNG:**

Architekt Bartek Slugocki,  
Dorfener Str. 8b, 85435 Erding  
bartek@slugocki.de

**Behördlicher Stempel:**

Maßstab	Blattgröße	Datum	Plannummer
1:150	420*297 A3	18.07.2023	6 von 6