

- Legende**
- ▬ Grundstücksgrenze
 - ▬ Baugrenze
 - ▬ Hausbau
 - ▬ Bestand
 - ▬ Abstandsflächen
 - ▬ Baulast

Sämtliche Maße sind an Ort und Stelle verantwortlich zu prüfen. Abweichungen sind der Baueieler unverzüglich zu melden und mit ihr zu klären. Detailzeichnungen gelten nur in Verbindung mit den Ausführungszeichnungen. Maßangaben der Höhen für Türen, Fenster, Brüstungen und Aussparungen beziehen sich auf DKFF.

NOX	Ort	ANSPRUCH	WZ	Verfahren

Bauvorhaben
 Errichtung eines Einfamilienhauses
 Möllner Landstraße 233-235
 22117 Hamburg

Bauherr:

Freigabe Bauherr: *[Signature]*

Entwurfsverfasser: **AST-Planungsbüro**
 Georg-Wilhelm-Strasse 187 Tel. 040 - 3000 46 220
 21077 Hamburg Fax. 040 - 3000 46 225
 e-mail: info@ast-architekten.de www.ast-architekten.de

Freigabe Entwurfsverfasser: *[Signature]*

Planinhalt: Lageplan mit Abstandsflächen und Baulast
 Genehmigungsplanung

Gezeichnet:	Schmitz	Datum:	03.04.2020
Geprüft:	U. Ernst	Datum:	03.04.2020
Maßstab:	1:200		
Plan-Nr:	890-20-10	Titel:	20200403_EFH
DIN-Format:	A2	Blattnr:	594 cm x 420 cm

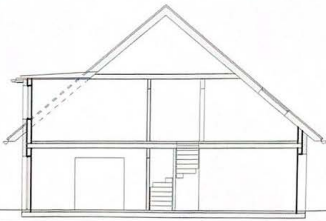

Berechnung der Abstandsflächen

Abstandsfläche SW und NO
 $H1 + 1/3H2 = 2,77m + 1/3(5,43m) = 4,60m$
 $1,60m \times 0,4 = 1,84m$
 $1,60m < \text{mind. Abstand von } 2,50m$, daher **Abstandsfläche = 2,50m**

Abstandsfläche SW Gaube
 $H3 \times 0,4 = 5,43m \times 0,4 = 2,17m$
 $2,17m < \text{mind. Abstand von } 2,50m$, daher **Abstandsfläche = 2,50m**

Abstandsfläche SO (Giebelrechteck)
 $H1 + H2 = 2,77m + 5,43m = 8,26m$
 $8,26m \times 0,4 = 3,30m$
 die **Abstandsfläche beträgt = 3,30m**

Abstandsfläche NW (Giebelzweck)
 $H1 + H2 = 2,77m + 5,43m = 8,26m$
 $8,26m \times 0,4 = 3,30m$
 die **Abstandsfläche beträgt = 3,30m**

$H4 \times 0,4 = 7,19m \times 0,4 = 2,88m$
 die **Abstandsfläche beträgt = 2,88m**

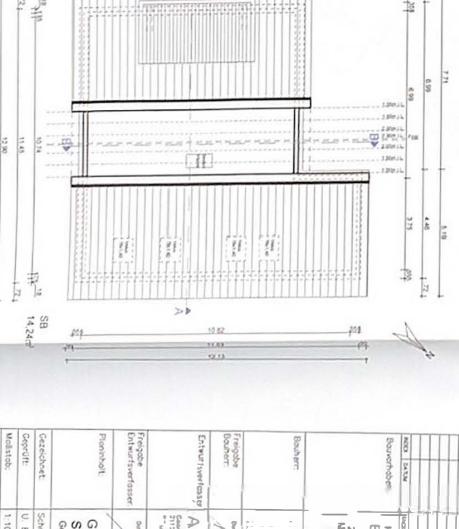
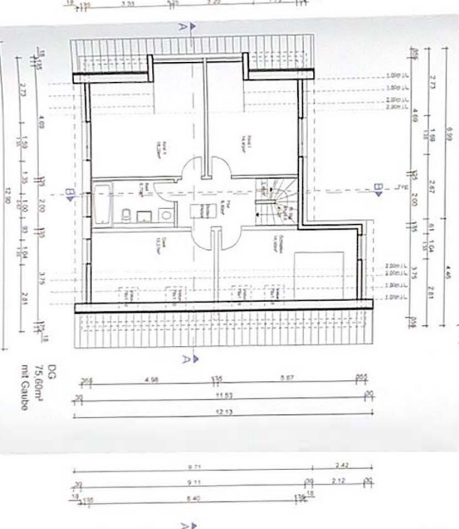
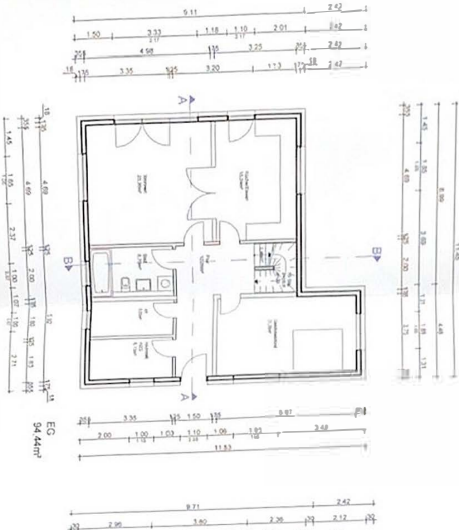
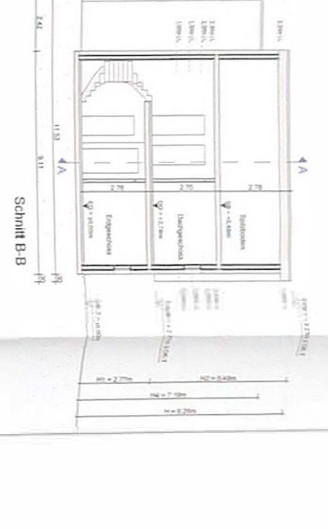
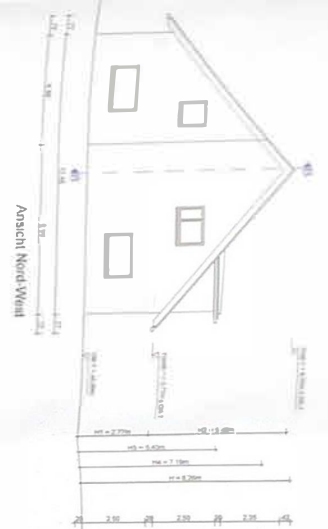

Legende
 = Estrich
 = Isolierfenster
 = 2,50m Linie

Sämtliche Maße sind in OT und sind, wenn nicht anders angegeben, in mm anzugeben. Die Abstände sind in der Regel in 50 mm Schritten anzugeben. Die Abstände sind in der Regel in 50 mm Schritten anzugeben. Die Abstände sind in der Regel in 50 mm Schritten anzugeben.

Maßstab: 1:100
 Datum: 02.04.2020
 Zeichner: D. Lohmann
 Auftraggeber: ...

Projektname	Erweiterung eines Einfamilienhauses
Adresse	21117 ...
Architekt	...
Projektbeginn	...
Projektabschluss	...
Planungsphase	...
Planungsart	...
Planungsdatum	...
Planungsnummer	...
Planungsstatus	...
Planungsart	...
Planungsdatum	...
Planungsnummer	...
Planungsstatus	...

