

Bauberatung Saar



Landesamt für Vermessung,
Geoinformation und Landentwicklung
Zentrale Außenstelle

Kaibelstrasse 4-6, 66740 Saarlouis
Tel.: 0681/9712-400
Fax: 0681/9712-480
e-mail: zas@lvgl.saarland.de

Flurstück: 60/1
Flur: 7
Gemarkung: Niederlosheim

Gemeinde: Losheim am See
Kreis: Merzig-Wadern

Auszug aus dem Liegenschaftskataster

Liegenschaftskarte 1:1000

Erstellt am 24.11.2024

Auftragsnummer: 735-171546

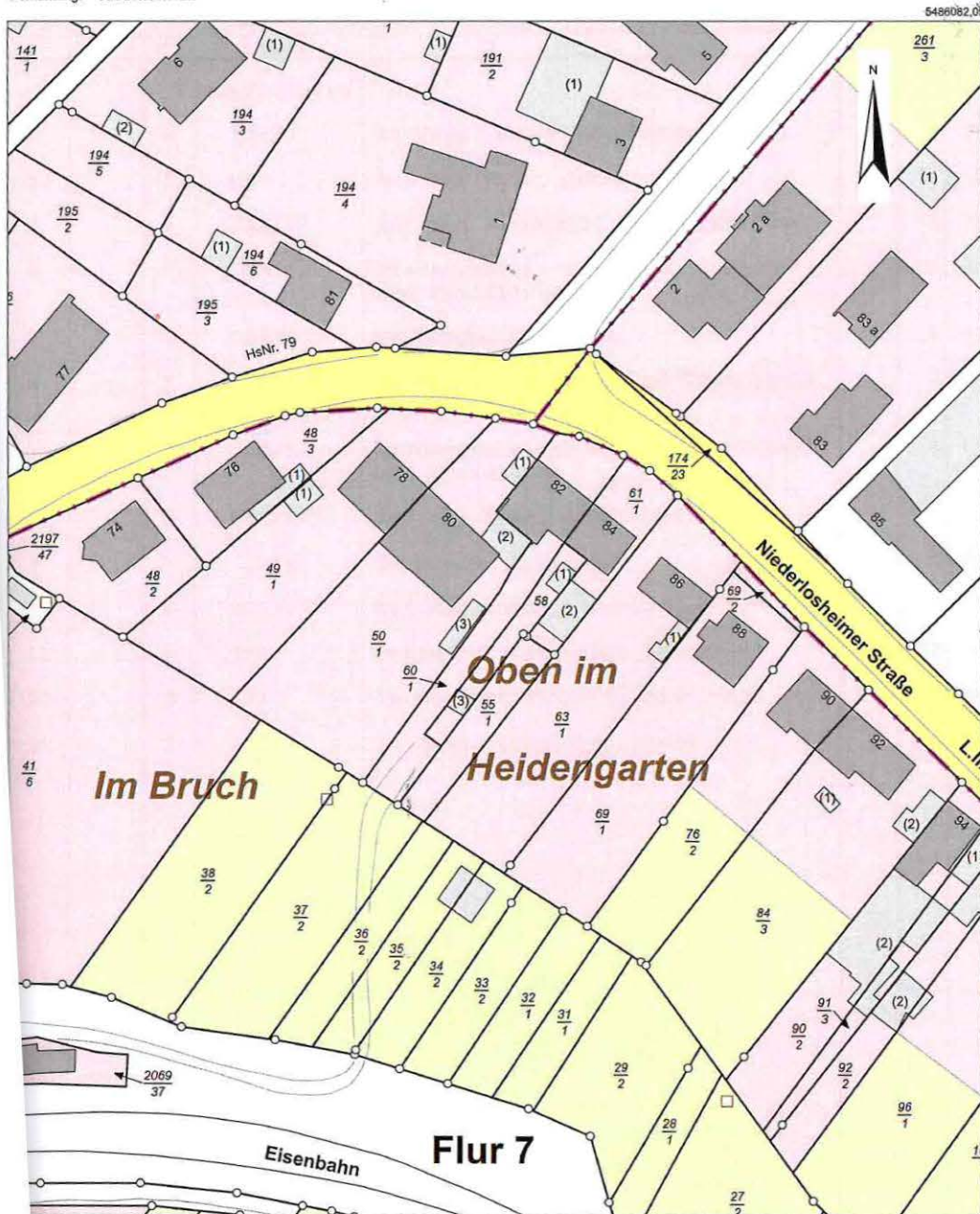

Stab: 1:1000 0 10 20 30 Meter

stzlich geschützt gemäß § 16 Abs. 7 Saarländisches Vermessungs- und Katastergesetz.
Auszüge aus dem Liegenschaftskataster dürfen von Dritten nur mit Erlaubnis des Landesamtes für Vermessung, Geoinformation und Landentwicklung
veröffentlicht und verbreitet werden. Einer Erlaubnis bedarf es nicht, wenn Auszüge für eigene, nicht gewerbliche Zwecke vervielfältigt werden.
Übereinstimmung des örtlichen Gebäudebestandes mit der Karte wurde nicht geprüft.

00,00 €