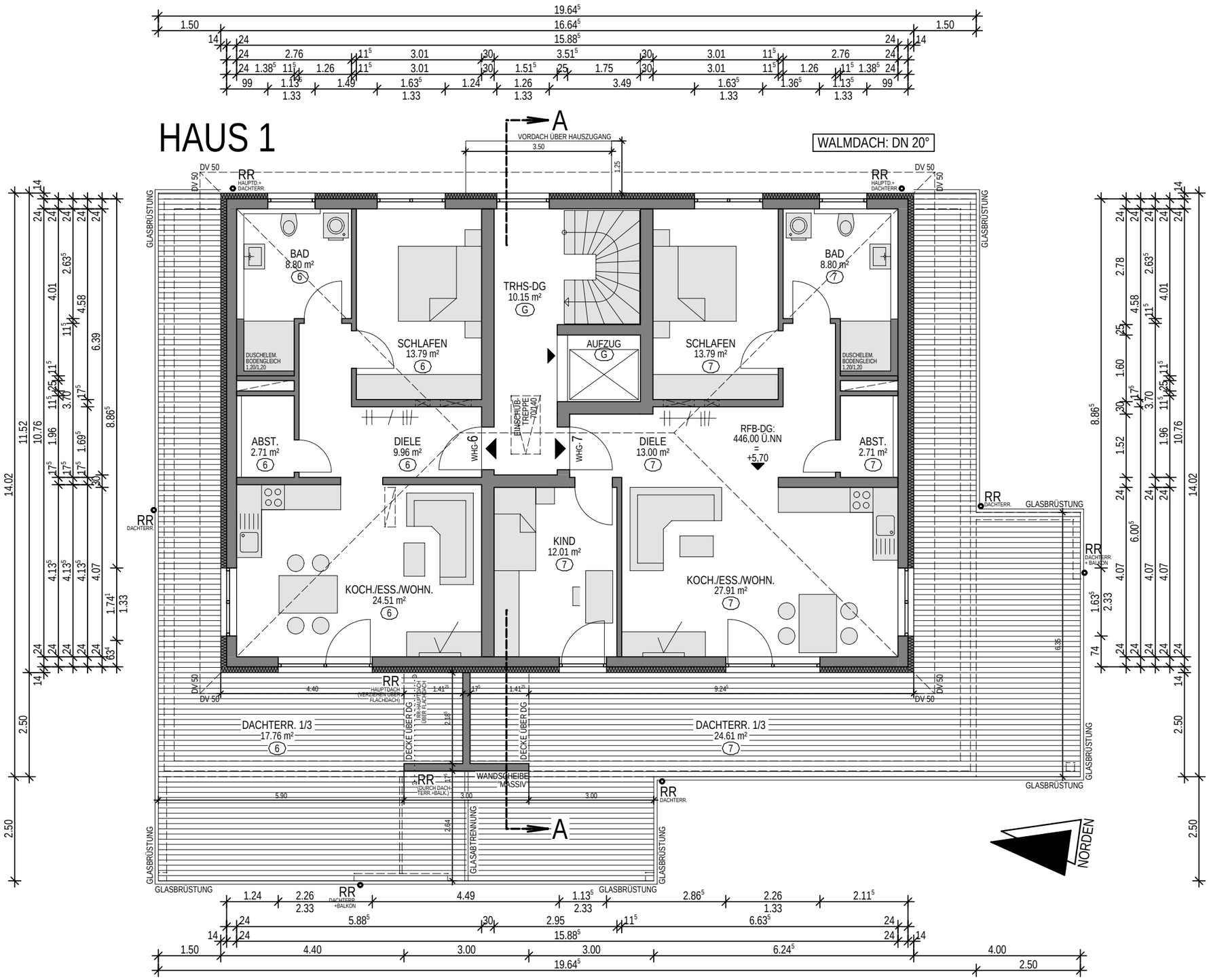

cpm connect projekt management

bauvorhaben:
NEUBAU VON
2 MEHRFAMILIENHÄUSERN,
MIT CARPORT UND STELLPLÄTZEN

bauadresse:
Am Hohlweg 5
FLST.-NR.: 47/3
89438 Holzheim-Weisingen

plan / maßstab:
DACHGESCHOSS
M 1/100

HAUS 1

Abgeschlossenheits-, und Teilungspläne

bauherr:
kbs-bausanierung
Waldstraße 8
89343 Jettingen-Scheppach

kbs komplette bausanierung

unterschrift bauherr:

planverfasser:

Planung – Architektur
Martina Böck-Guntau
Architektin Dipl.-Ing. (FH)
Kirchleswiesenweg 11 - 89129 Öllingen
Fon: 07345 92 13 25 - Fax: 07345 23 18 4
E-Mail: info@c-p-management.de
Web: www.c-p-management.de

unterschrift planverfasser:

gefertigt:
22.04.2024

gezeichnet / cad-layout:

Plan L - Bauzeichnungen
Marion Lieb PlanL@t-online.de