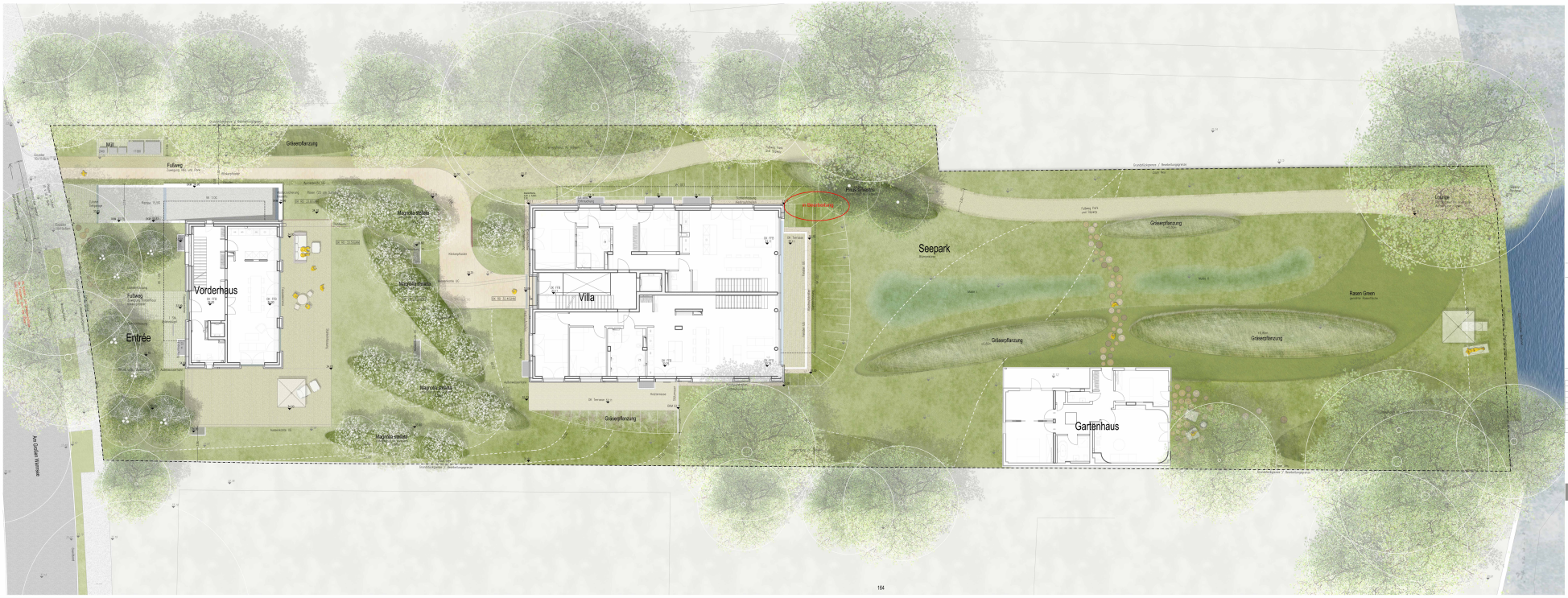

W+P LANDSCHAFTEN

Lageplan Außenanlagen 2005-03-LA-01

Änderung

Index	Datum	Änderung

Hinweis
Es gelten die Plangrundlagen und Hinweise des Lageplans XXX.XX.XX. Alle Höhen- und Maßangaben sind von Ak eigenverantwortlich zu überprüfen. Unterlagen und Hinweise der Landschaftsarchitekten sind vor der Ausführung unverzüglich der Bauleitung anzuzeigen. Die Aufgrabenen hat sich über die genaue Lage aller Ver- und Entsorgungsleitungen zu informieren. Die statische Sicherheit sowie die Werk- und Montageplanung sind durch den AN zu sichern. Alle Maßangaben in Meter.

Planungsdaten
Gewers & Pudewill Architekten: Grundriss EG: 20181S_B08_GR_BA, Stand 15.10.20; Grundriss UG: 818_GE3_KO_S_B9_GR_UG, Stand 15.10.20
Gewers & Pudewill Landschaftsplanung: Gesamtplan: 2021815_B08_GP_LA, Stand 15.10.20
Vermessungsingenieur Gerlach Lageplan, Stand 26.10.20

W+P LANDSCHAFTEN
ZWIGO OPTEWAERG FON 0170-4320008 HANS BETHE AV FON 030-44003000
AM PRAHLBERGER S FAX 0170-4320009 HOLZWEG 17 FAX 030-44003001

Plan: Lageplan Außenanlagen	Planchfe: 2005-03-LA-01
Projekt: Am Großen Wannsee 48	Maßstab: 1:100
Phase: Entwurf	Datum: 01.07.2022
Architekt: Gewers & Pudewill GmbH	Index: -
Bauherr: Am Großen Wannsee 48 GmbH	Datei: 2005-03-LA-01

VORABZUG