

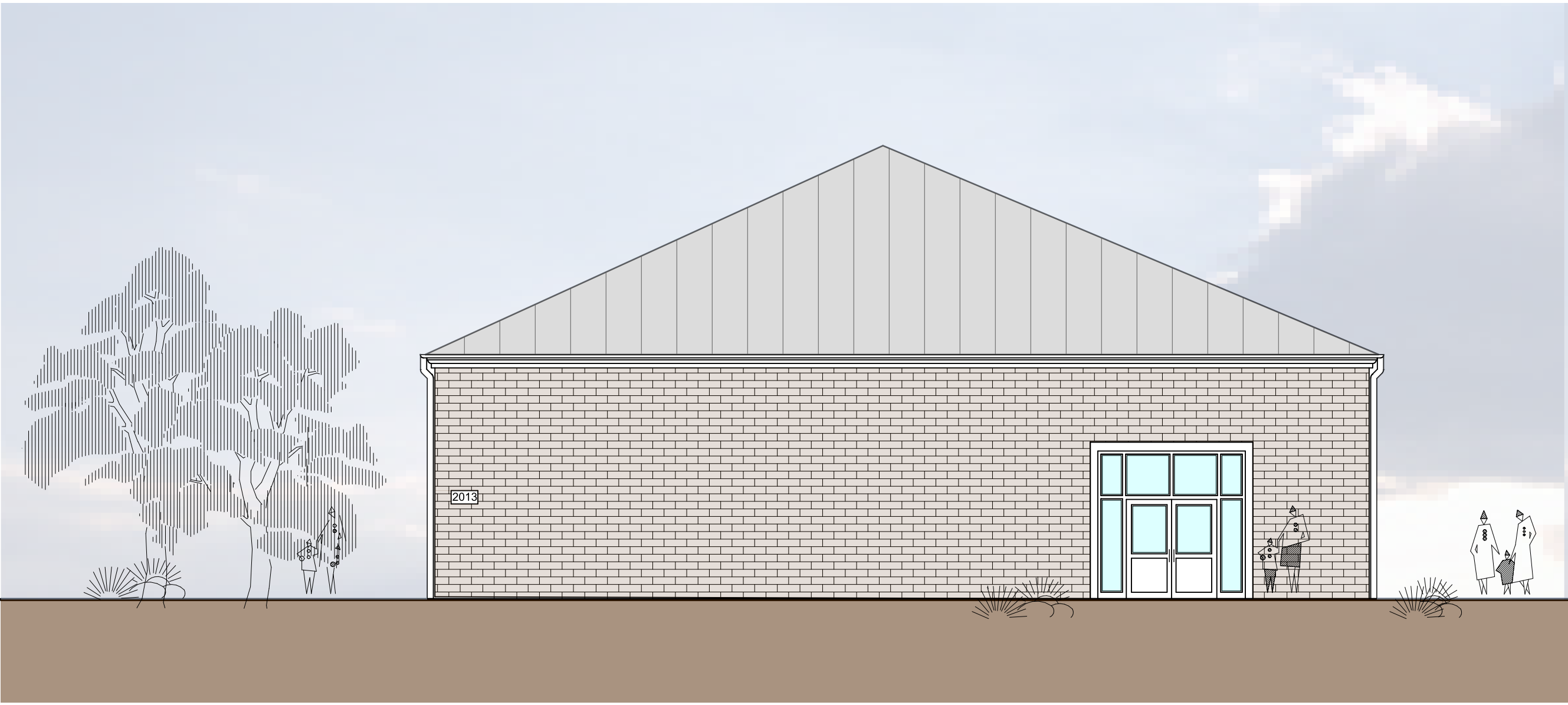

Ansicht Elise-Kallmann-Str.



EINGANGSANSICHT



Ansicht Maria Kundenreich Str.

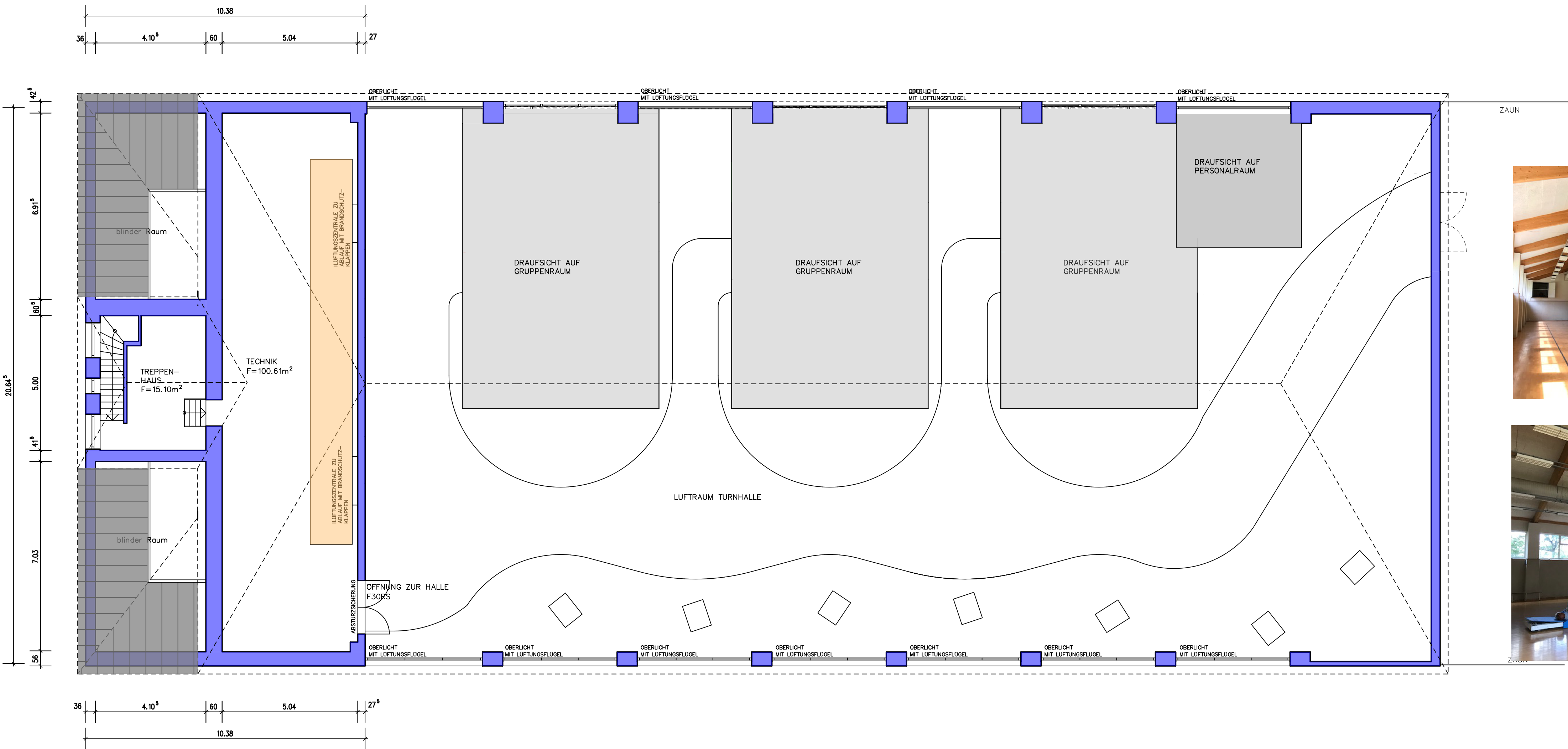

DACHGESCHOSS - GRUNDRISS



PLANÄNDERUNGEN		
INDEX	DATUM	INHALT
A	06.08.2018	Grundrissänderungen
B	09.08.2018	Grundrissänderungen

BAUANTRAG		
planung	● architektengruppe WEBER & PARTNER architekten - ingenieure BEDAPLATZ 3 54634 BITBURG Fax 06561-1001 - Fax 06561-5411	
projekt	Interims-Kindertagesstätte in der Turnhalle der franz. Kaserne in 54634 Bitburg	
bauherr	Schreinerei Notte GmbH & CoKG Elise-Kallmann-Str. 11 54634 Bitburg	
inhalt	Obergeschoss - Grundriss Ansicht Elise-Kallmann-Str. Eingangsansicht Ansicht Maria-Kundenreich-Str. Schnitt A-A	
projekt-nr.: 2018-021		datum: 09. Aug. 2018
		maßstab: 1:100
der bauherr:		
der architekt:		
gezeichnet: ks		maßstab:
		blatt: 2