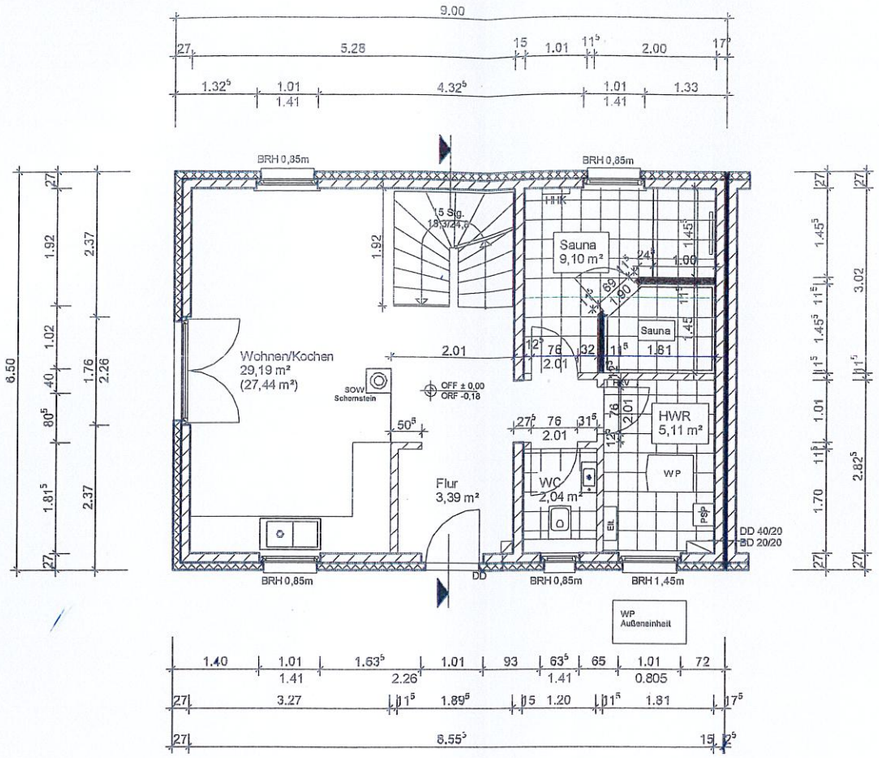

Erdgeschoss

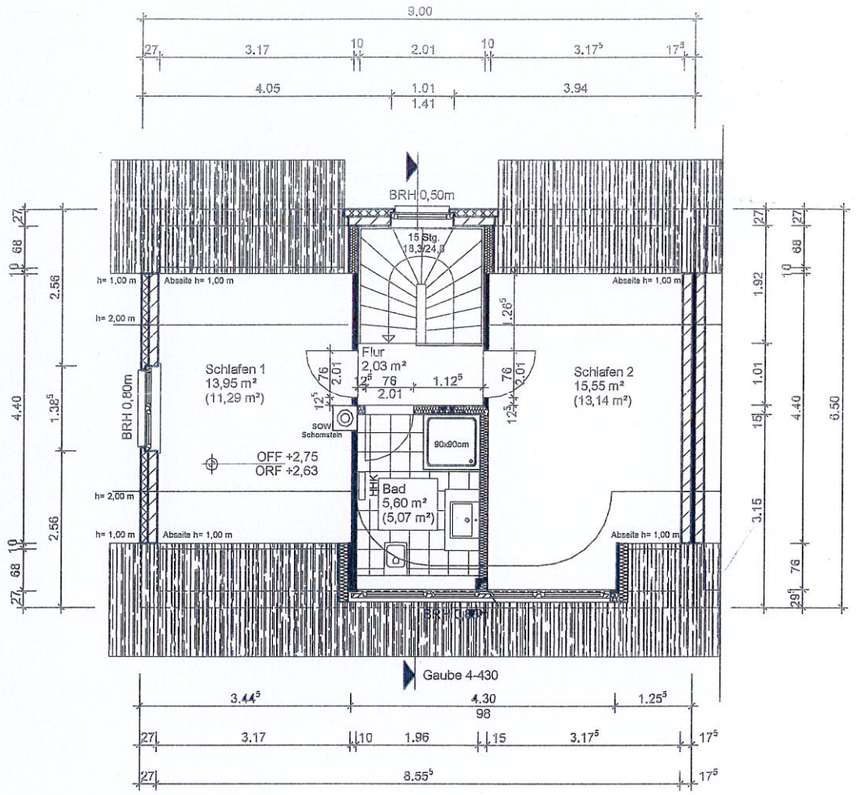

Dachgeschoss

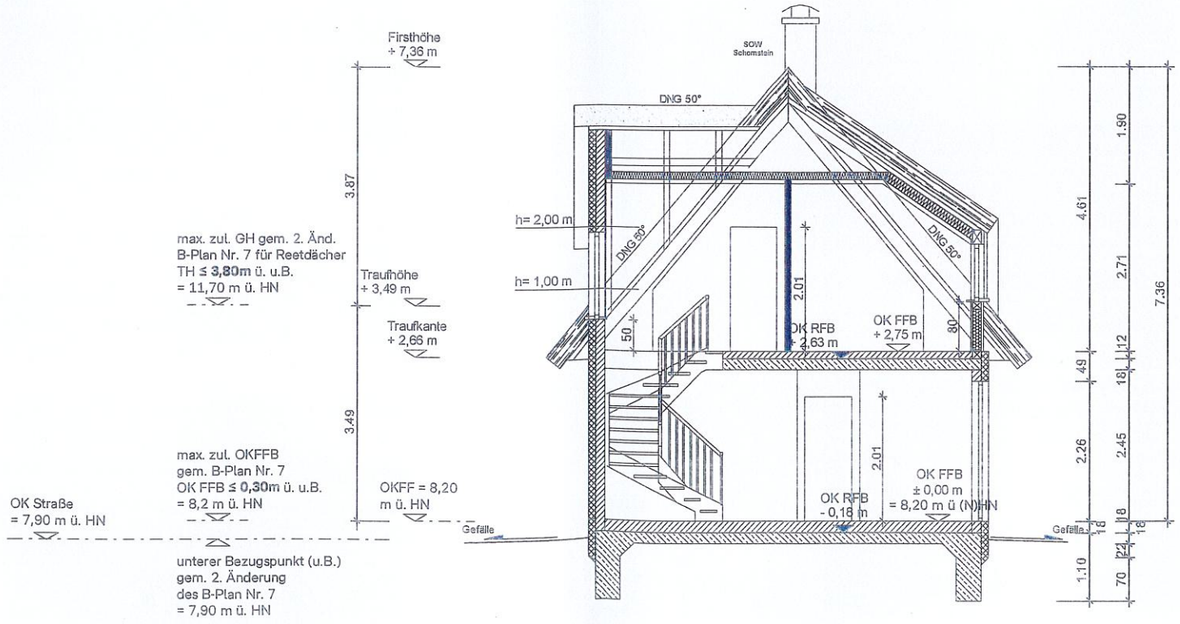

Schnitt

Wohnfläche: 78,61 m²
Nutz- und Verkehrsfläche: 85,96 m²

Projekt **"Ferienhauspark De Poeler Drift" Zierow** Sandregenpfeifer				BONAVA
Bauherr Bonava Deutschland GmbH				
Planinhalt **Grundrisse, Schnitt - EG Sauna, DG 2 Schlafzimmer**				
Reetdachlinie - Haus Sandregenpfeifer in 23968 Zierow, De Poeler Drift 79, Parzelle 71. Sonderwunsch: mit Schornstein			OK FFB EG: 8,20 m ü (N)HN	
Datum 28.08.2019	Planer J. Kriewald	Projektleiter K. Thiedig	Bearbeiter M-L.Rogalski	Maßstab 1 : 100
GP 71.01				

Mecklenburgische Ingenieurkammer
Ing. J. Kriewald
31464/04
Bauvorlageberechtigt