

Kreis Weiblingen
Gemeinde
Deutelsbach

Karl Roth,
Kaufmann

7882
I. Anna Hild,
Witzenf. Wwe 1/2
II. Anna Hild,
Witzenf. Wwe und
Erhard Hild,
geb. 20. 4. 33 iur. 1/2

Mina Kräuter,
Kaufmanns Ehefrau

Eigent. u. Grundbuch
Die Gemeinde

7879 neu
Karl Roth
1040
Hannegärten
21 Pauline Roth
geb. We. 4/3

Talstraße

Schweizerbach

Schurwaldstraße

Robbergstraße

Benennung:
Das einzelne städt. Baugrundstück 23028
ist der feststehenden Bauplananlage
Hannegärten

Eventuell vorhandene Versorgungsleitungen im Baugrundstück sind nicht dargestellt.
Vervielfältigte Pläne dürfen auch in anderem Maße
nur mit Genehmigung des Verwaltenden Landes und nur
zu eigenen Betriebszwecken hergestellt werden.
Vermessungsamt Weiblingen



gestfertigt
W...
O.N.T.
Friedr. Schmidt

NEUBAU - BECKER

BEUTELBACH

M. 1:100

UNTERGESCHOSS GRUNDRISS

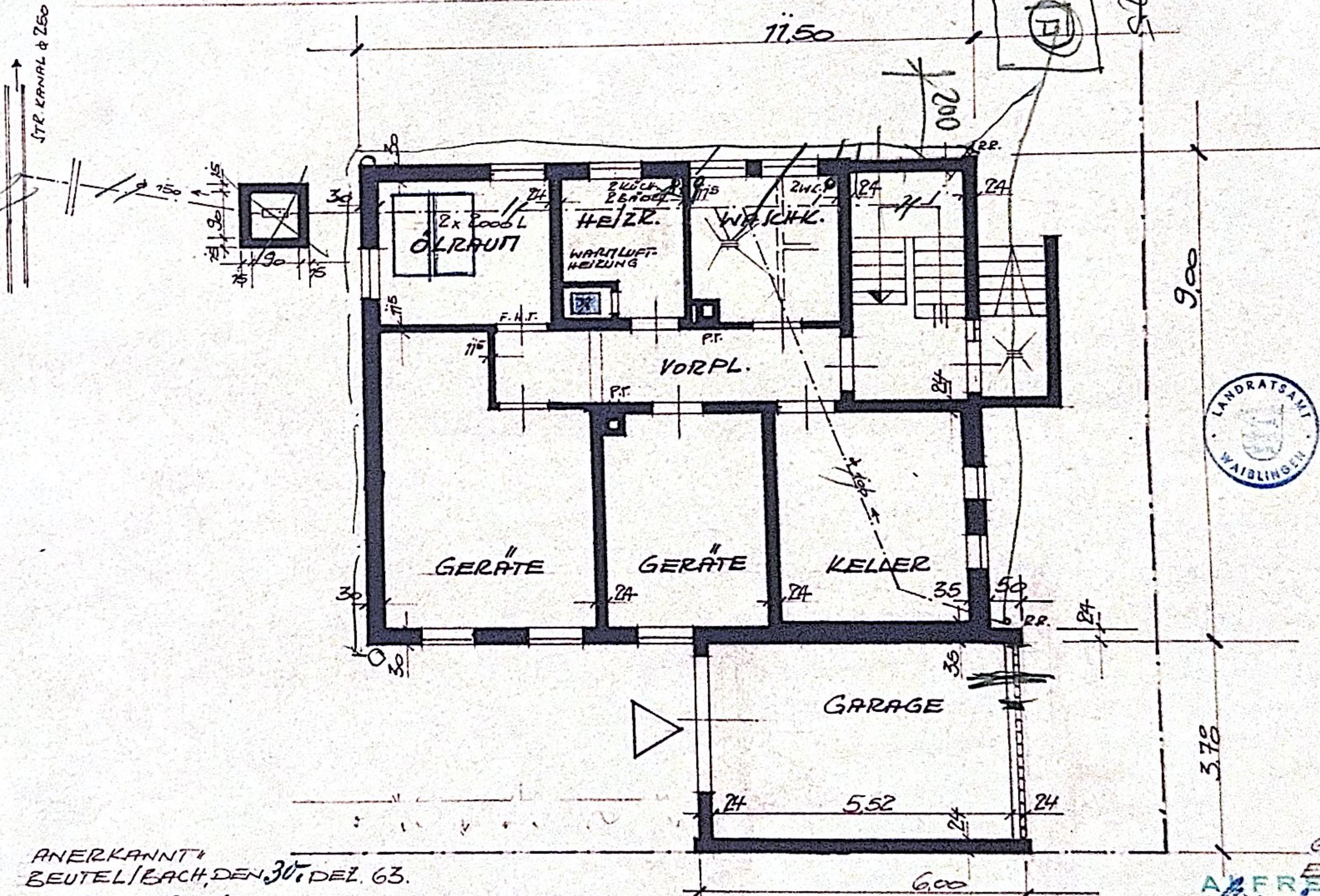

Genehmigt!
 Entscheidung des
 Landratsamts Waiblingen
 vom 26. FEB. 1964

ANERKANNT
 BEUTELBACH, DEN 30. DEZ. 63.

Otto Becker

GEFERTIGT
 ENDERBACH 30. DEZ. 63
 ALFRED FISCHER
 ARCHITECT
 ENDERSBACH STGT.
 BEUTELBACHER STR. 22 TEL. 9188

ERDGESCHOSSGRUNDRISS

SCHURNALDSTRASSE

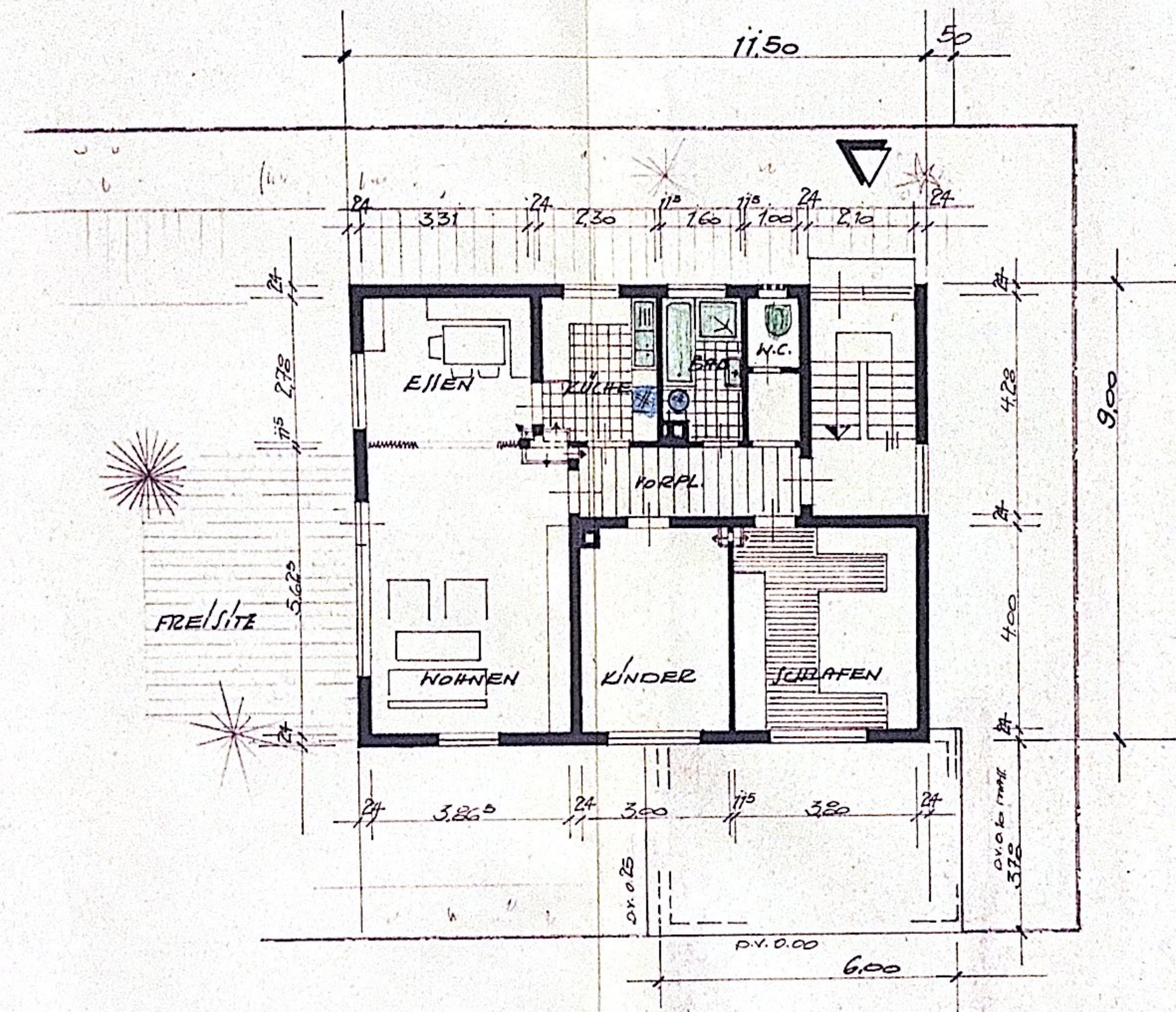

Genehmigt!
 Entscheidung des
 Landratsamts Waiblingen
 vom 28. FEB. 1964

BEUTELSBACH / ENDERSBACH, DEN 30. DEZ. 1963.

ANERKANNT
 Otto Becker

GEFERTIGT
 ALFRED REISCH
 ARCHITECT
 ENDERSBACH
 BEUTELSBACH STRASSE TEL. 01995

NEUBAU - BECKER, BEUTELSBACH

1:100

DACHGESCHOSS GRUNDRISS

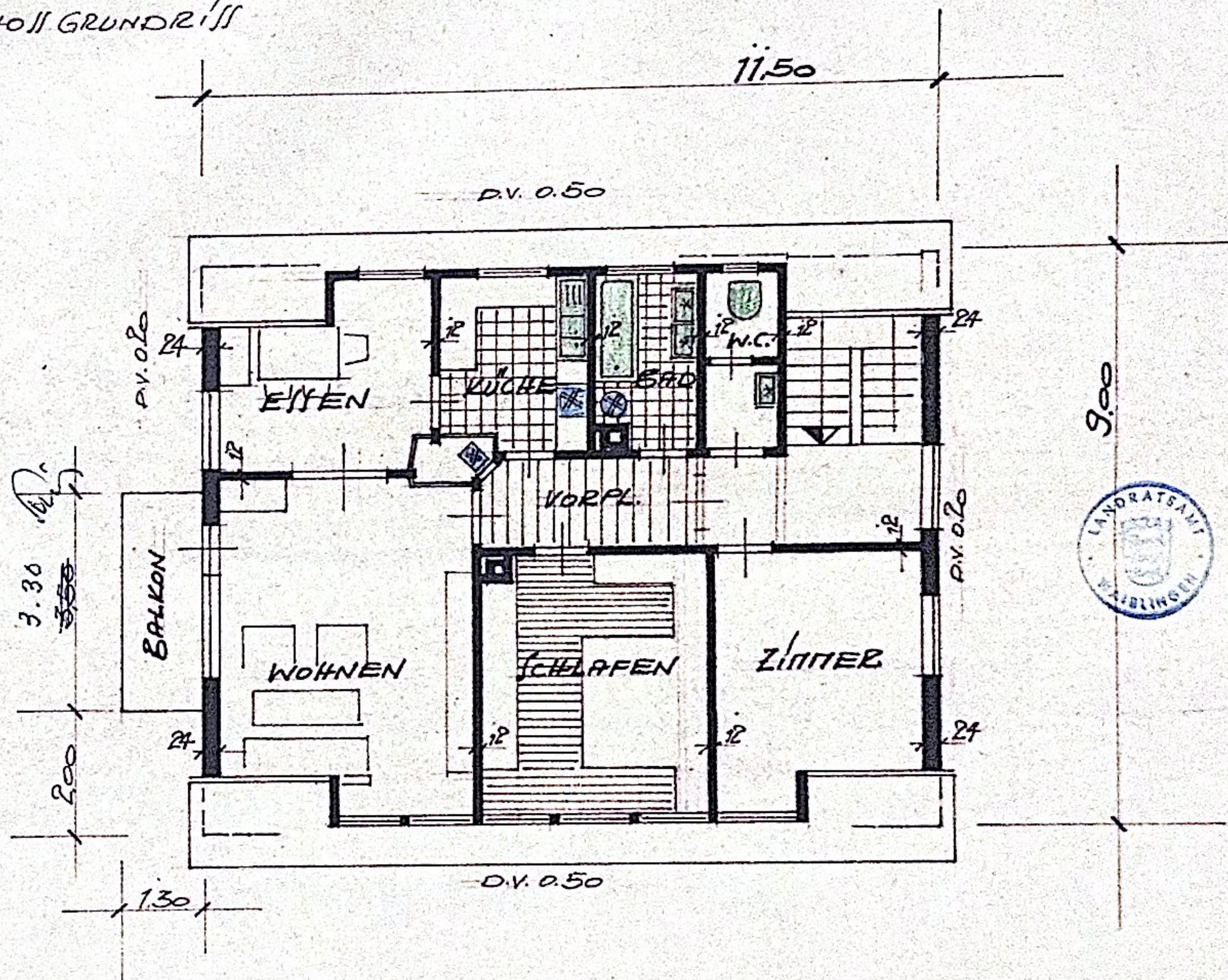

Genehmigt!
Entscheidung des
Landratsamts Weiblingen
vom 20. FEB. 1954

BEUTELSBACH / ENDERSBACH, DEN 30. DEZ. 63.

ANERKANNT

Otto Becker

GEFERTIGT
ALFRED FISCHER
ARCHIT. DIENST
ENDERSBACH STGT.
BEUTELSBACHER STR. 22 TEL. 9124

NEUBAU — BECKER, BEUTELSBACH M. 1:100

DER SCHNITT

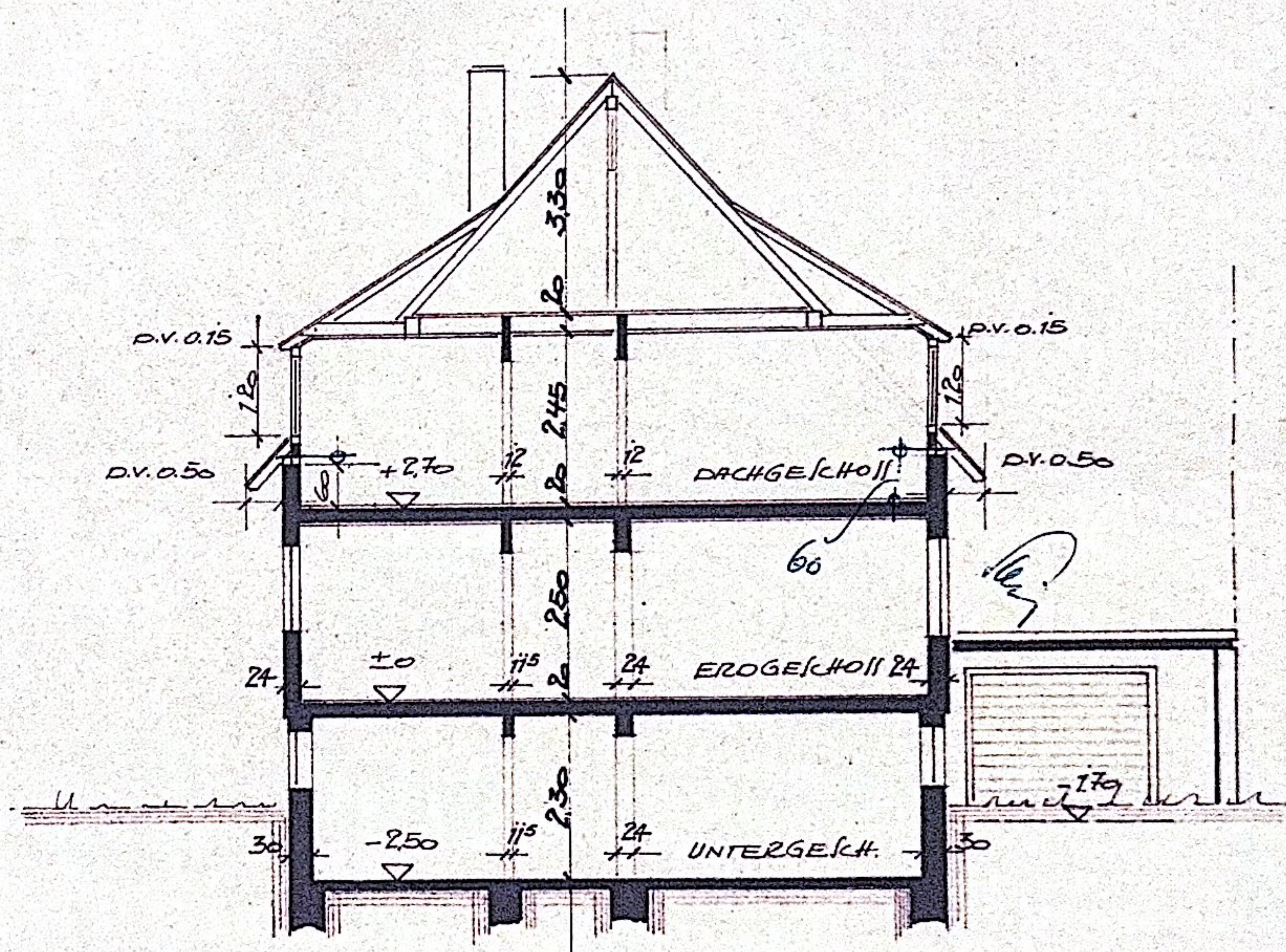

BAUBESCHREIBUNG
 FUND. + SOCKEL // BETON
 UMFASSUNG // HOLZ
 DECKEN // MASSIV
 DACHKONSTR. // HOLZ
 DACHDECKUNG // ZIEGEL
 KATINE // FORSTSTEINE
 HEIZUNG // WÄRMELUFTHEIZ.
 BRUKOSTEN I OT 95000.-



Genehmigt!
 Entscheidung des
 Landratsamts Weiblingen
 vom 23. FEB. 1964

BEUTELSBACH / ENDERSBACH, DEN 30. DEZ. 1963.

ANERKANNT //
 Otto Becker

GEFERTIGT //
 ALFRED FISCHER
 ARCHITECT
 ENDERSBACH / STGT.
 BEUTELSBACHER STR. 22 TEL. 81288

NEUBAU

BECKER

BEUTELSBACH

1:100

NORDWESTANSICHT

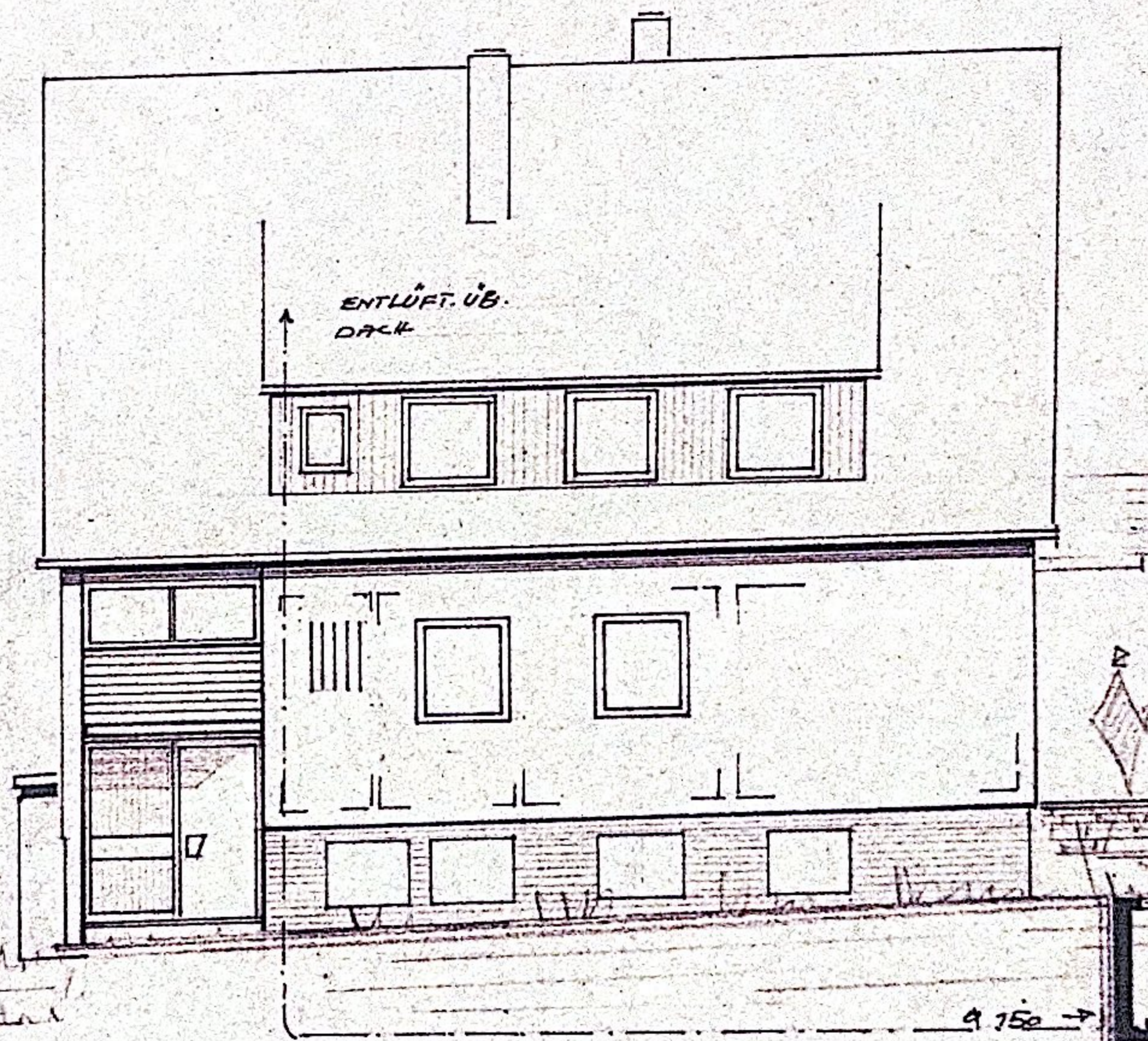

Genehmigt!
 Entscheidung des
 Landratsamts Waiblingen
 vom 28. FEB. 1964

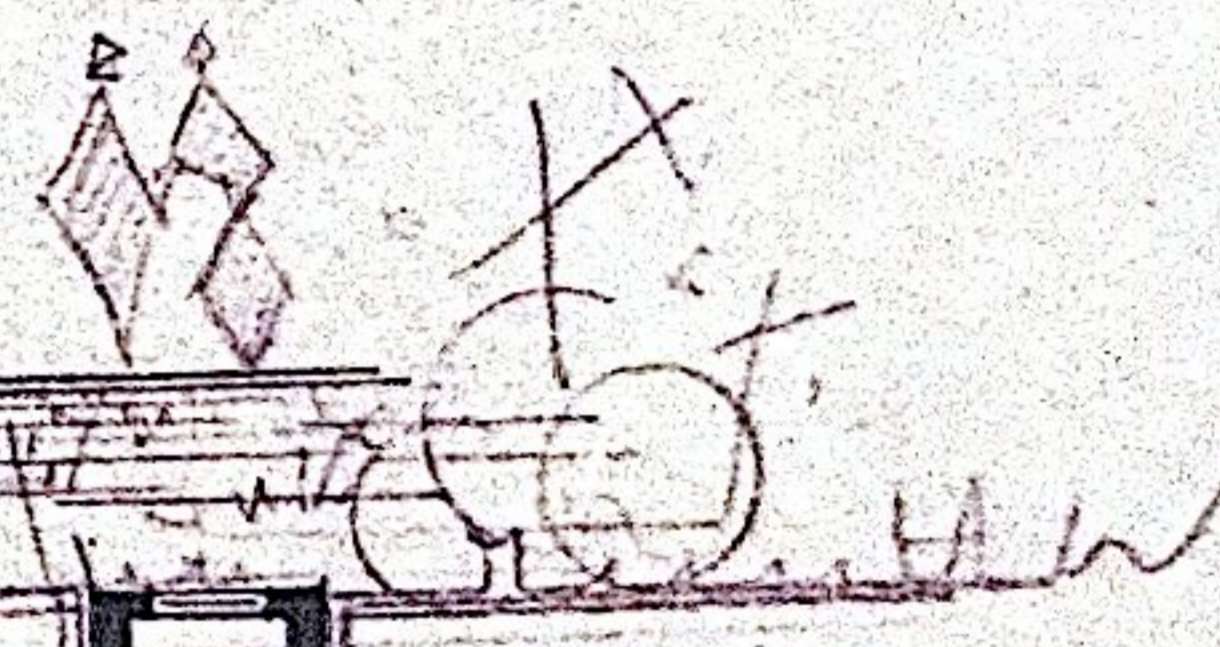
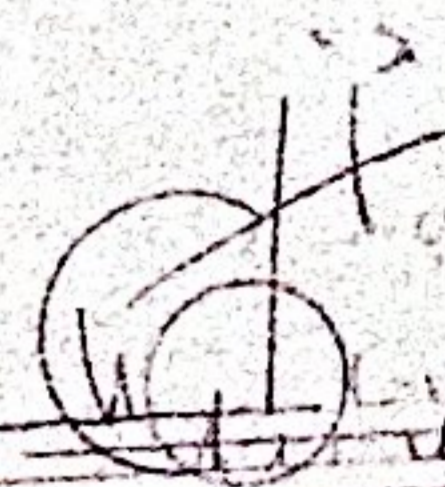

BEUTELSBACH / ENDERSBACH, DEN 30. DEZ. 1963.

ANERKANNT

Otto Becker

GEFERTIGT
 FRIEDRICH SCHER
 FREIER ARCHITECT
 ENDERSBACH / STGT.
 BEUTELSBACHER STR. 92

SÜDWESTANSICHT

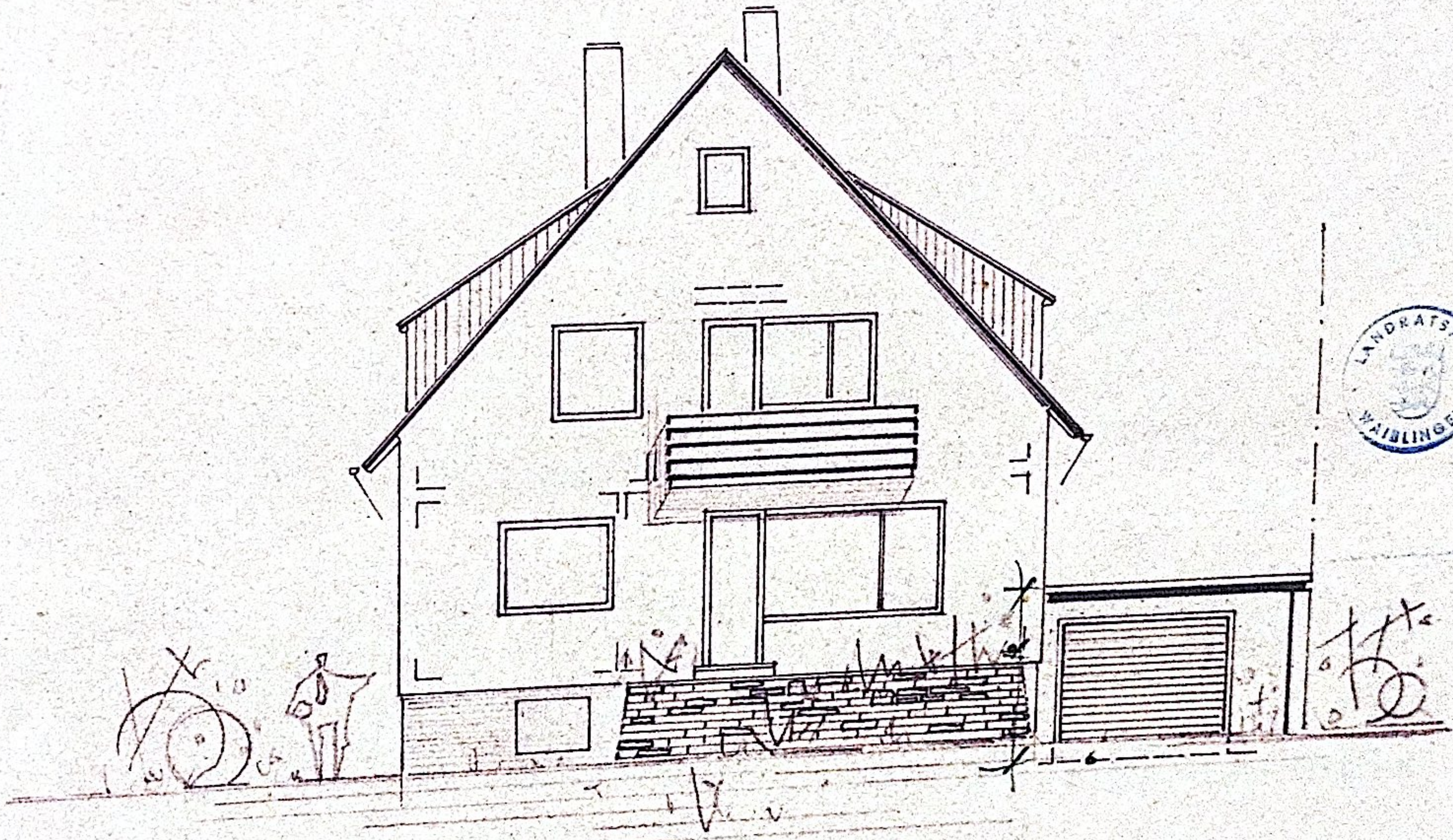

Genehmigt!
 Entscheidung des
 Landratsamts Waiblingen
 vom 26. FEB. 1964

ANERKANNT
 Otto Becker

BEUTELSBACH / ENDERSBACH, DEN 30. DEZ. 1963

GEFERTIGT
 ALFRED FISCHER
 ARCHITECT
 ENDERSBACH STGT.
 BEUTELSBACHER STR. 6 TEL. 91298

NEUBAU

BECKER

BEUTELSBACH

M. 1:100

SÜDOSTANSICHT

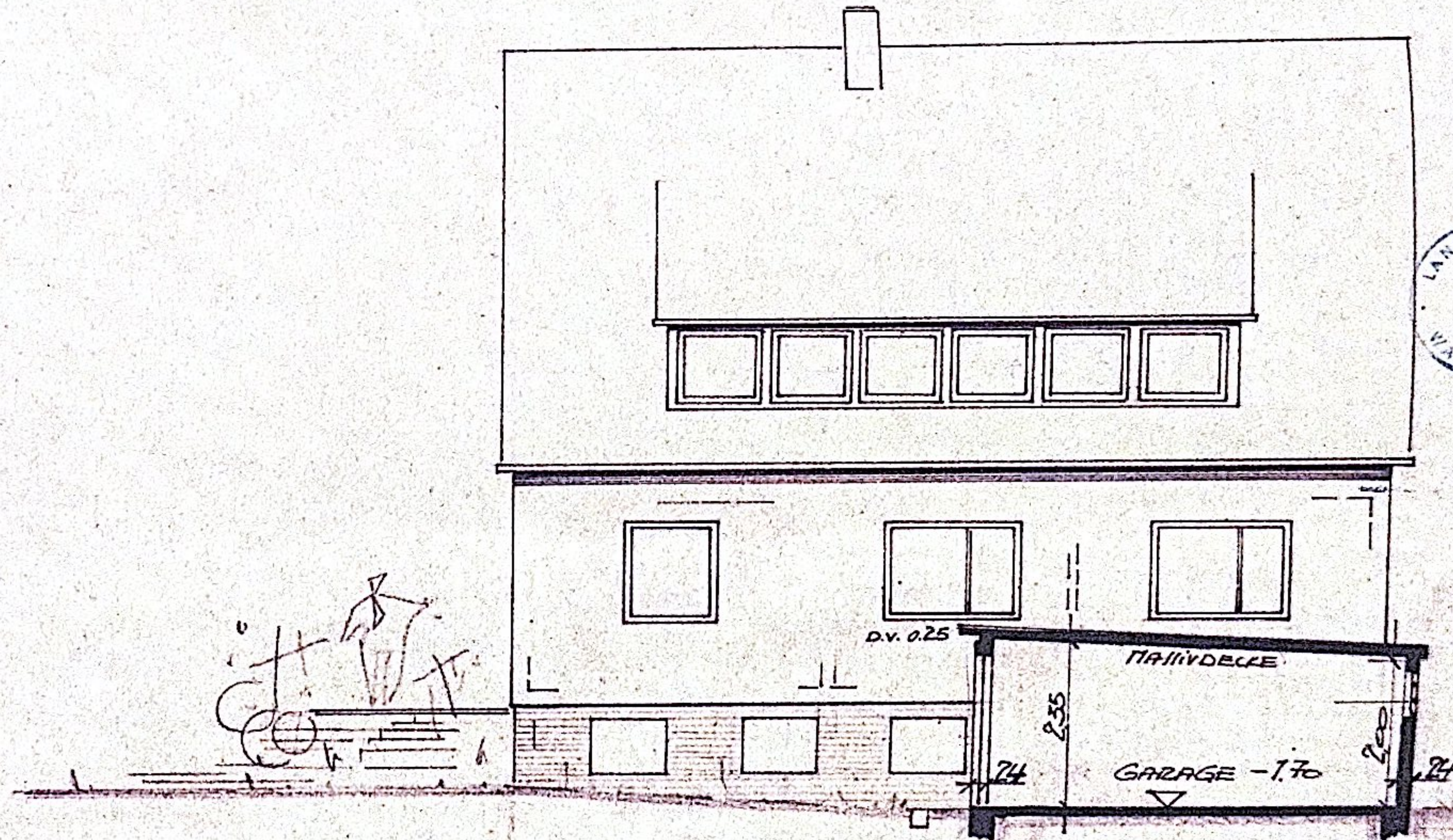

Genehmigt!
 Entscheidung des
 Landratsamts Waiblingen
 vom 28. FEB. 1964

ANERKANNT

Utto Becker

BEUTELSBACH / ENDERSBACH, DEN 30. DEZ. 63.

GEFERTIGT

ALFRED FISCHER
 ARCHITECT
 ENDERSBACH/STGT.
 BEUTELSBACHER STR. 11 TEL. 0714 222 111

NEUBAU

BECKER

BEUTELSBACH

M. 1:100

NORDOSTANSICHT

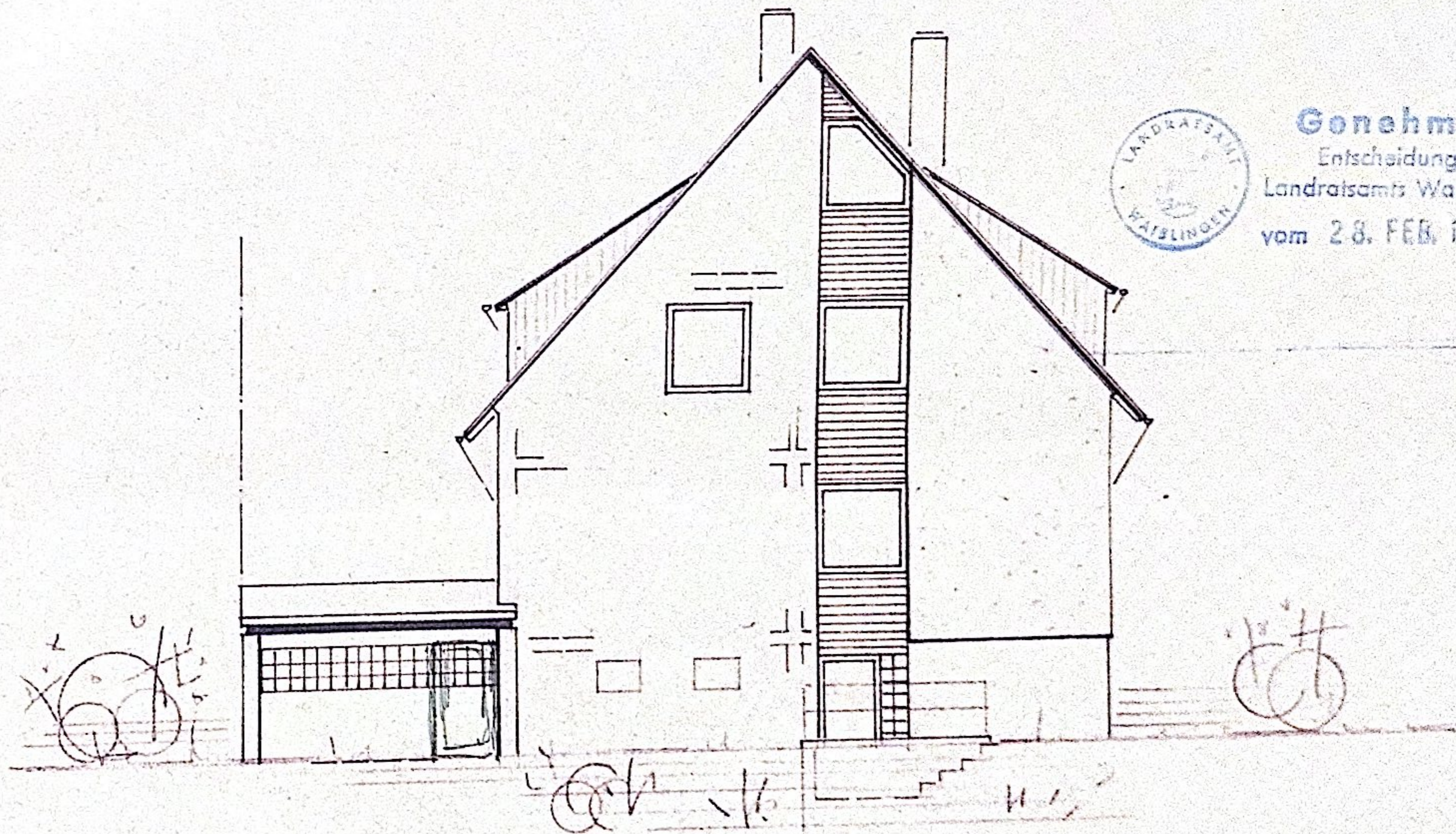

Genehmigt!
 Entscheidung des
 Landratsamts Waiblingen
 vom 28. FEB. 1954

ANERKANNT

Ullo Becker

BEUTELSBACH / ENDERSBACH, DEN 30. DEZ. 63.

GEFERTIGT
 ALFRED FISCHER
 ARCHITECT
 ENDERSBACH STGT.
 BEUTELSDACHER STR. 92 TEL. 91888