

NORDEN

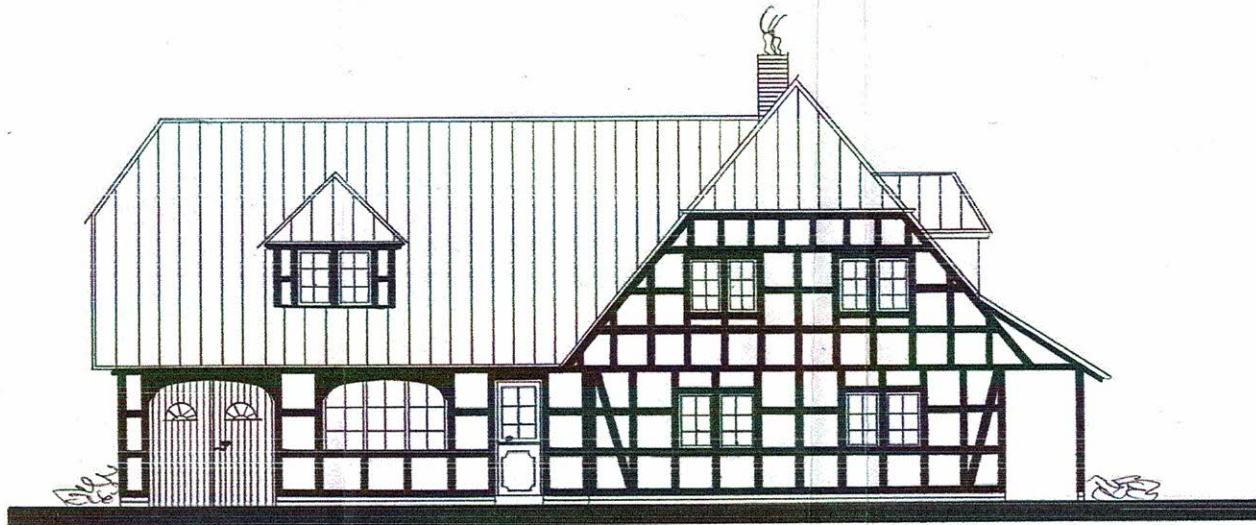

OSTEN



Anlage zur Baugenehmigung im vereinfachten Verfahren
Landkreis Lüneburg
Der Landrat

BAUVORHABEN: NEUBAU EINES EINFAMILIENHAUSES MIT EINLIEGERWEG, U. GARAGE
BAUHERR :

BAUORT : 21394 WESTERGELLERSEN, PLANSTR. B NR. 60
BAUPLAN : M. 1:100, ANSICHTEN

BL.3

HUDE, DEN 13. 12. 1999

BAUHERR

R. Becker

PLANER:

Walter Christian
Zimmermeister
Henn
Tel. 04131-7058-26 • Fax 04131-7058-2702

SÜDEN

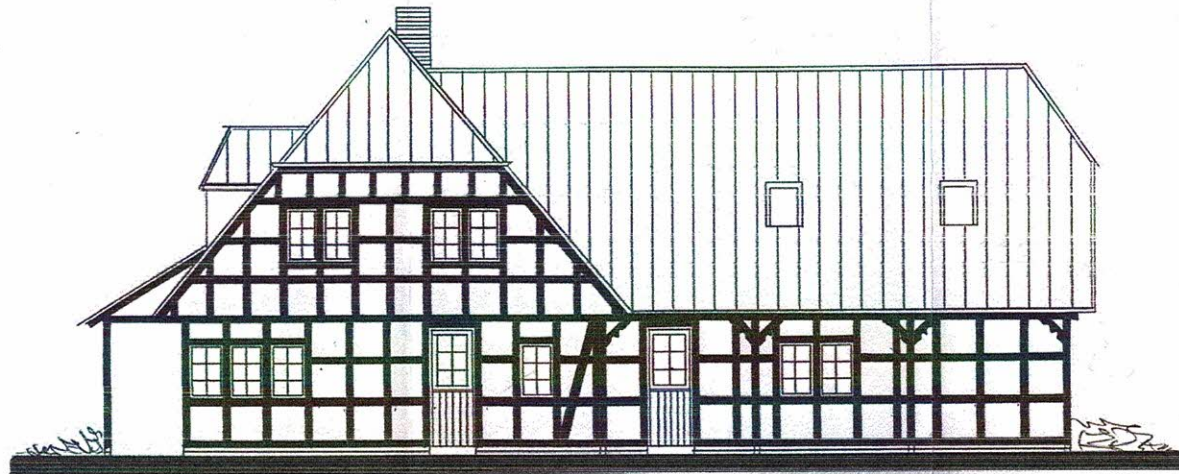

WESTEN



Anlage zur Baugenehmigung im vereinfachten Verfahren
Landkreis Lüneburg
Der Landrat

BAUVORHABEN: NEUBAU EINES EINFAMILIENHAUSES MIT EINLIEGERWGH. U. GARAGE
BAUHERR :

BAUORT : 21394 WESTERGELLERSEN, PLANSTR. B NR. 60

BAUPLAN : M. 1:100, ANSICHTEN

BL. 4

HUDE, DEN 13.12.1999

BAUHERR

R. Becker

PLANER:

Walter Christen
Zimmermeister
Bismarckstr. 34
21304 Wiede
Tel. 04141-2036 Fax 04148-8101

SCHNITT A-A

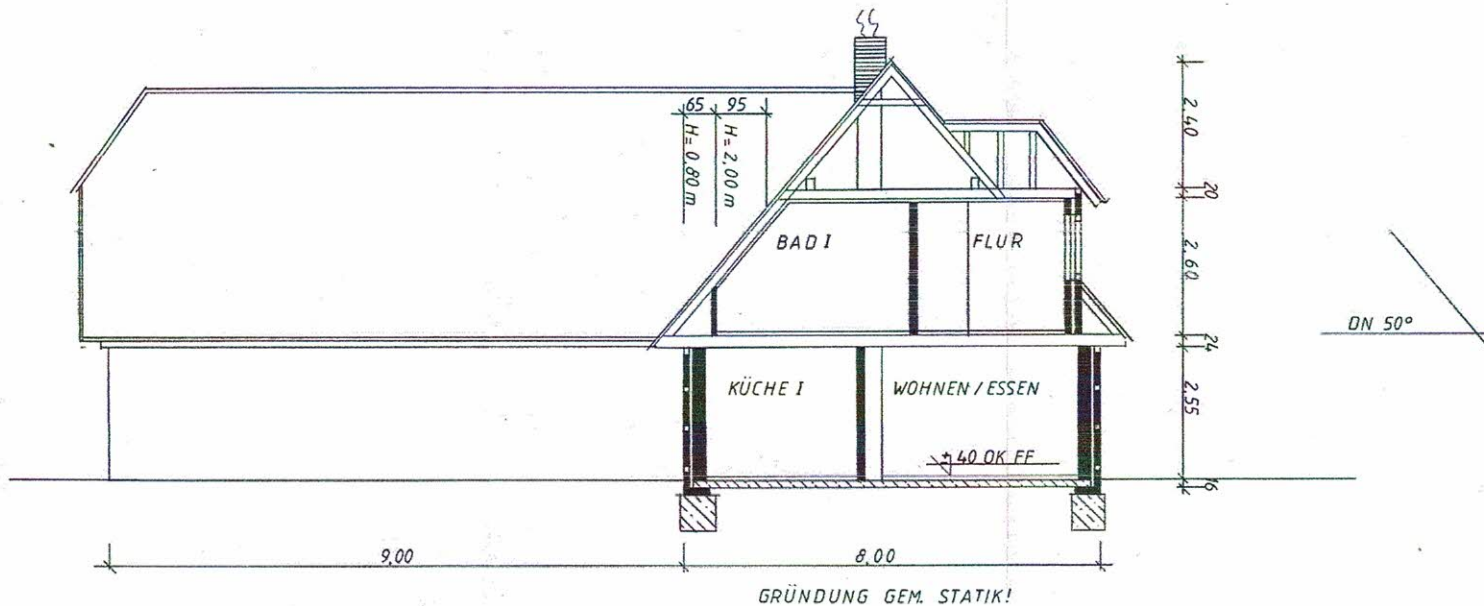

SCHNITT B-B

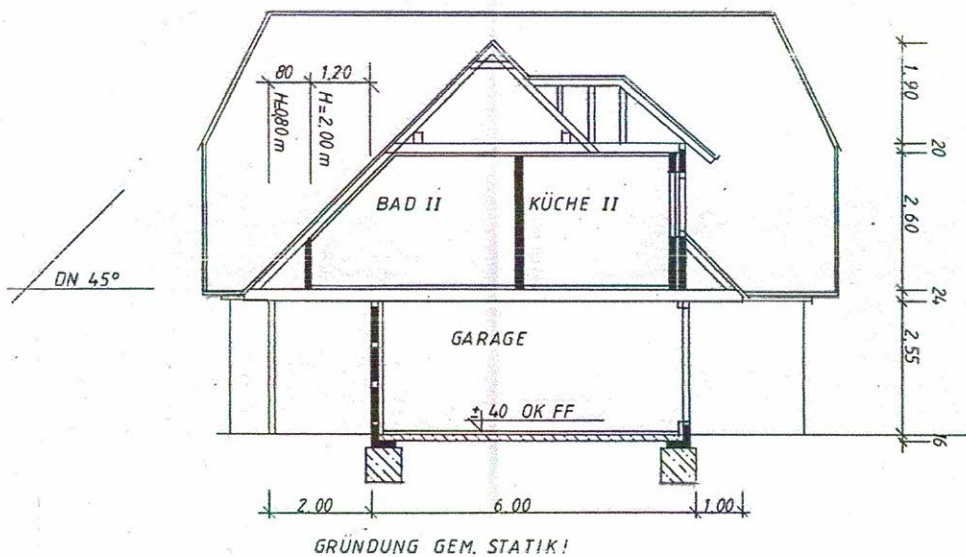

Anlage zur Baugenehmigung im vereinfachten Verfahren
Landkreis Lüneburg
Der Landrat

BAUVORHABEN: NEUBAU EINES EINFAMILIENHAUSES MIT EINLIEGERWGH. U. GARAGE
 BAUHERR :
 BAUORT : 21394 WESTERGELLERSEN, PLANSTR. B NR.60
 BAUPLAN : M. 1:100, SCHNITTE
 HUDE, DEN 13.12.1999

BL. 5

BAUHERR: *[Signature]*
R. Becker

PLANER: *[Signature]*
 Walter
 Zimmermann
 21308 Hude
 Tel. 04408-7055256 - Fax 04408-71172

GRUNDRISS

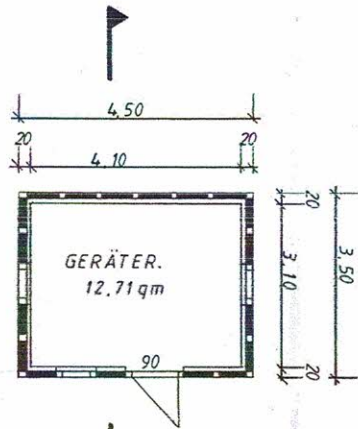

SCHNITT

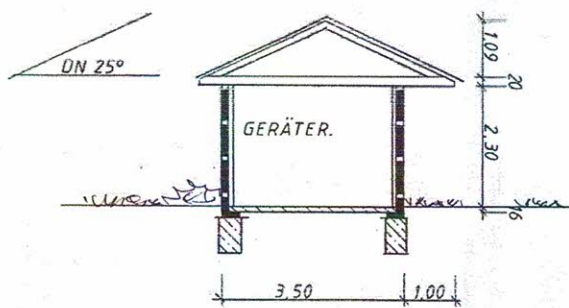

GRÜNDUNG GEM. STATIK!

OSTEN

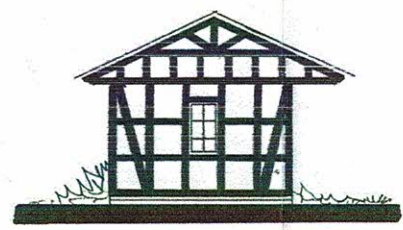

NORDEN

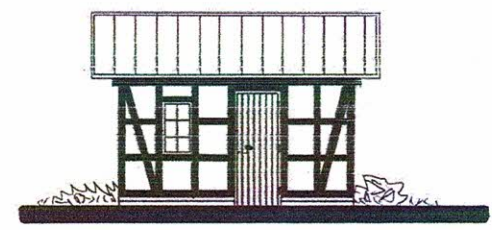

WESTEN

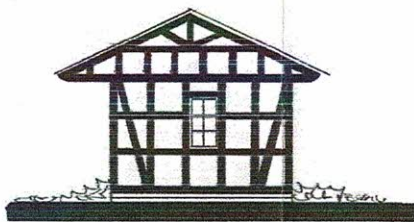

SÜDEN



Anlage zur Baugenehmigung im vereinfachten Verfahren
Landkreis Lüneburg
Der Landrat

BAUVORHABEN: NEUBAU EINES GERÄTEHAUSES
 BAUHERR :
 BAUDRT : 21394 WESTERGELLERSEN, PLANSTR. B NR.60
 BAUPLAN : M. 1:100, GRUNDRISS, SCHNITT, ANSICHTEN
 HUDE, DEN 13.12.1999

BL. 6

BAUHERR:  R. Becke

PLANER:  Walter Zimmermann
 Zimmermann
 Herrmann
 Heide
 21394 Westergellersen
 Tel. 04131-705555 Fax 04131-705555