

Landkreis: Baden-Baden
Gemeinde: Baden-Baden
Gemarkung: Baden-Baden
Flurstücknr.: 2060/5

Lageplan - M 1:500

Darstellung entspricht dem Liegenschaftskataster.
Abweichungen gegenüber dem Grundbuch möglich.

Zeichnerischer Teil zum Bauantrag.

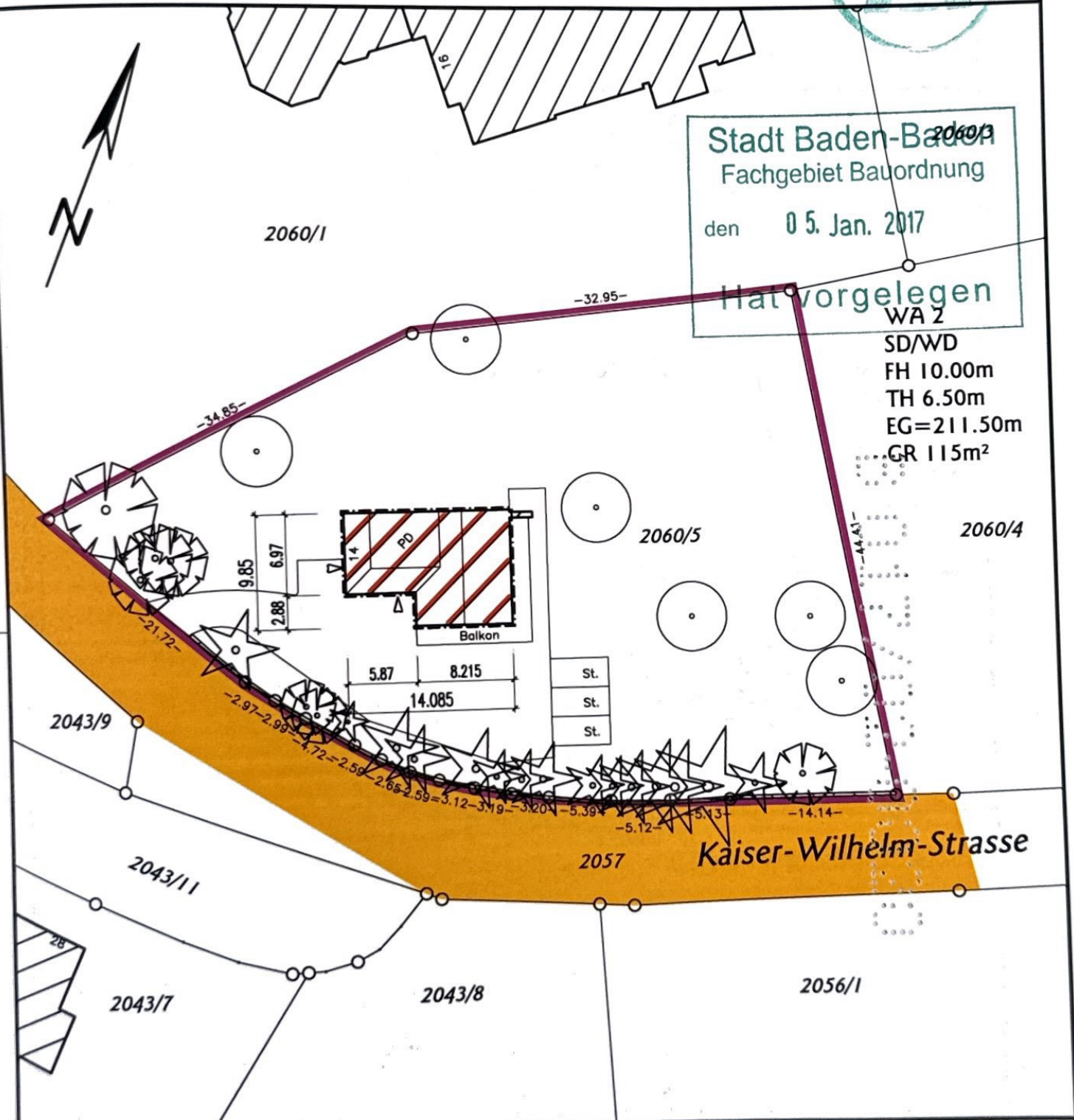
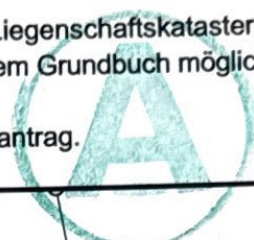

Stadt Baden-Baden
Fachgebiet Bauordnung
den 05. Jan. 2017
Hat vorgelegen

WA 2
SD/WD
FH 10.00m
TH 6.50m
EG=211.50m
GR 115m²

Kaiser-Wilhelm-Strasse

Bauvorhaben: Umbau Wohnhaus

Bauherr: [Redacted]
Architekt: [Redacted]

Vermessung:
Ingenieurbüro Vermessung & Geoinformation
[Redacted]

Datum: 24.03.2016



--- Abbruch
 ——— Neubau

GEPRÜFT
 STADT BADEN
 FG Bauordnung
 05. JAN 2017
 Der Bauverordnungsamt

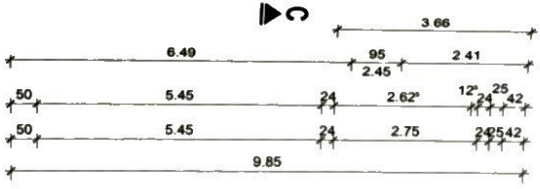
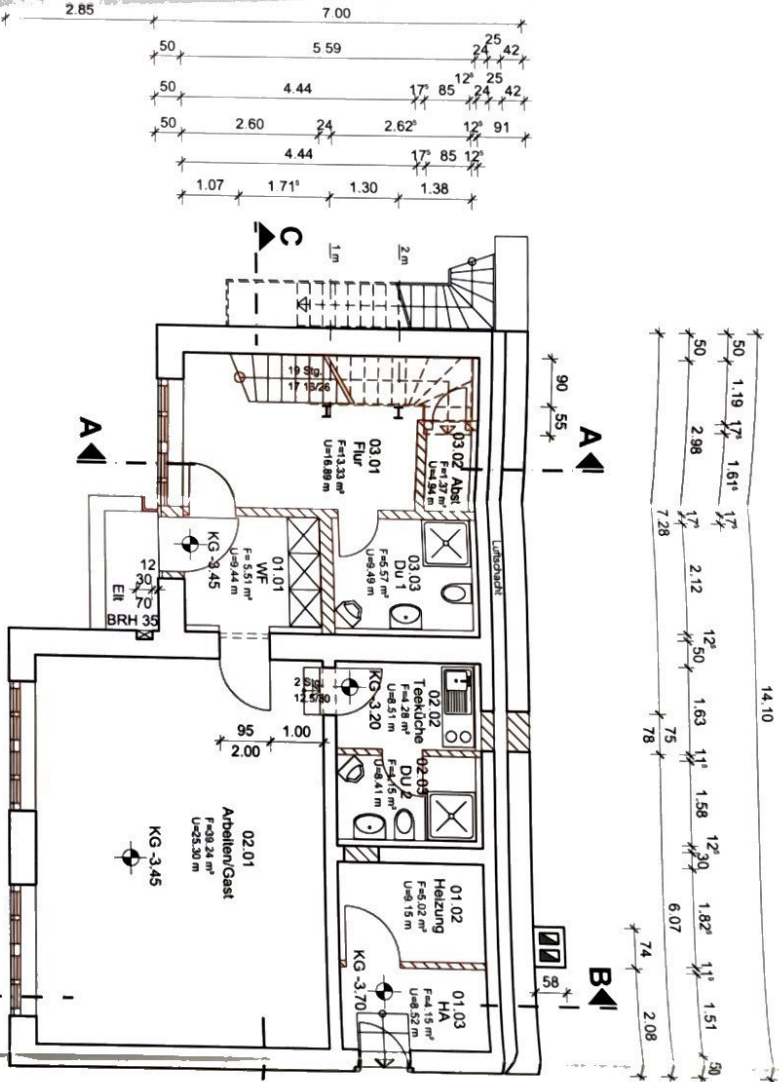

KELLERGESCHOSS

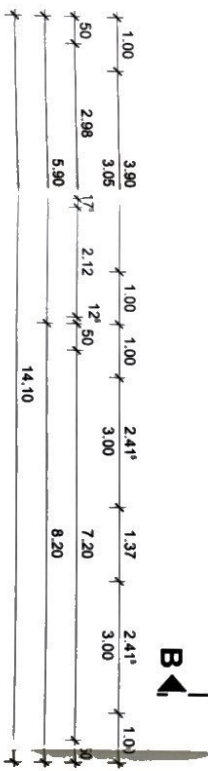

der Bauherr:



der Architekt:



Änderungen / Ergänzungen		Datum	Bearbeiter	Inhalt
28.01.2016	We			Stuhlsitzen Raum 03.01 ergänzt
14.09.2015	We			Raumnummern ergänzt

OBJEKT	Wohnhaus Kaiser-Wilhelm-Str 14 76530 Baden-Baden	EIGENTÜMER	[Redacted]
---------------	--	-------------------	------------

PLAN
 Grundriss Kellergeschoss
 Bauantrag

Maßstab:	1:100	Datum:	07.09.2015	Blattgröße:	A 3	Blatt:	BA 01
ARCHITEKT	[Redacted]						



Abbruch
Neubau

GEPRÜFT
STADT BADEN BADEN
FG Bauordnung
05. JAN. 2017
Der Bauvertrags

Fachbereich
Planen und Bauen
Fachgebiet Bauordnung
13. April 2016
ERL KTS RSPR W'v Z.v

der Bauherr:

der Architekt:

Datum	Bearbeiter	Inhalt	Datum	Bearbeiter	Inhalt
21.10.2015	We	Bad 03.05 vergrößert Küche 03.09 Fenster verschoben			
14.09.2015	We	Raumnummern ergänzt			

Anderungen / Ergänzungen

OBJEKT Wohnhaus
Kaiser-Wilhelm-Str. 14
76530 Baden-Baden

EIGENTÜMER

PLAN Grundriss Erdgeschoss
Bauantrag

Maßstab: 1:100 Datum: 07.09.2015 Blattgröße: A3 Blatt: BA 02

ARCHITEKT

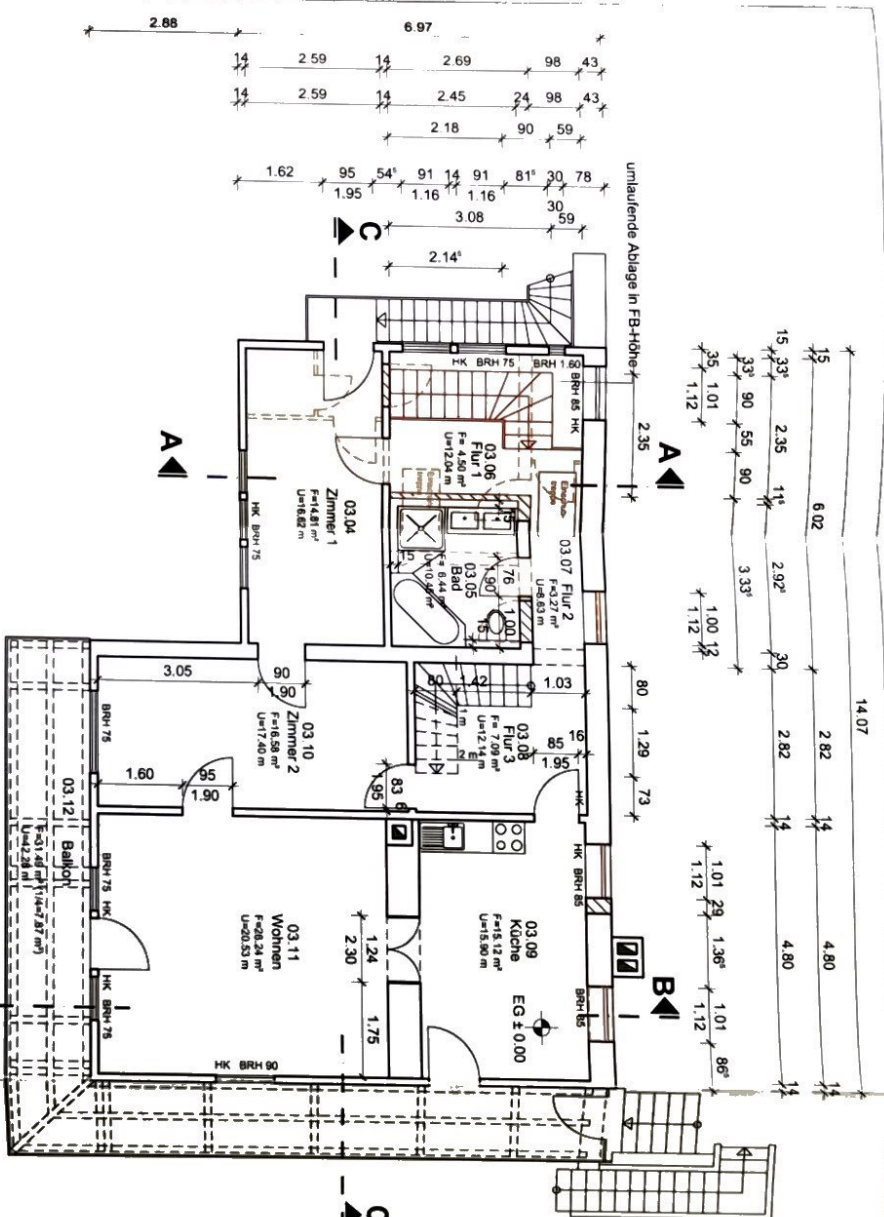

ERDGESCHOSS

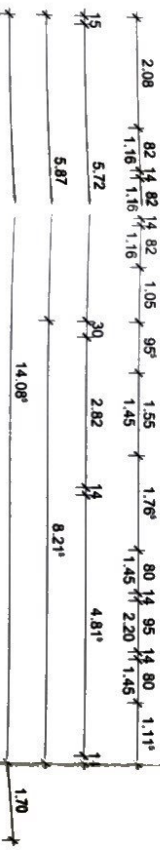



KEIN AUFGENTHALTSRAUM
 => AUFGABE IM BESCHNEID
 BEACHTEN !

5.34 ABS. 2 LBO
 REACTIVEN !
 => ABSTÄMMUNG MIT
 DENKMAUSCHUSS
 EYKORD ERUCH !

GEPRÜFT
 STADT BADEN-BADEN
 FG Bauordnung
 05. JAN. 2017
 Der Bauverordnungsamt

Fachbereich
 Plänen und Bauen
 Fachgebiet Bauordnung
 13. April 2016
 ERL. KTS RSPK W/S

der Bauherr:

der Architekt:

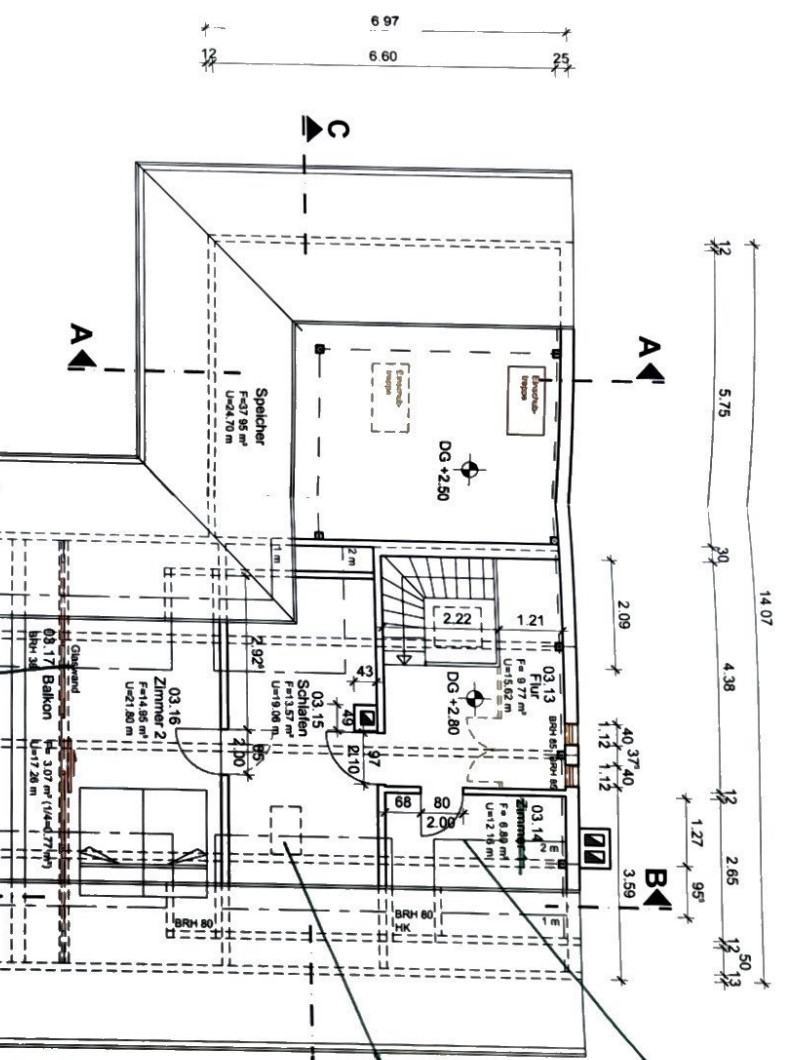

DACHGESCHOSS

AUFGABE DENKMAUSCHUSS
 SCHÜTZE BEACHTEN !

Datum	Bearbeiter	Inhalt	Datum	Bearbeiter	Inhalt
21.10.2015	Wb	Raum 03.13 Fenster ergänzt			
14.09.2015	Wb	Raumnummern ergänzt			

Änderungen / Ergänzungen

OBJEKT	Wohnhaus Kaiser-Wilhelm-Str. 14 76530 Baden-Baden	EIGENTÜMER	[REDACTED]
PLAN	Grundriss Dachgeschoss Bauantrag		

Maßstab : 1:100 Datum : 07.09.2015 Blattgröße : A 3 Blatt : BA 03

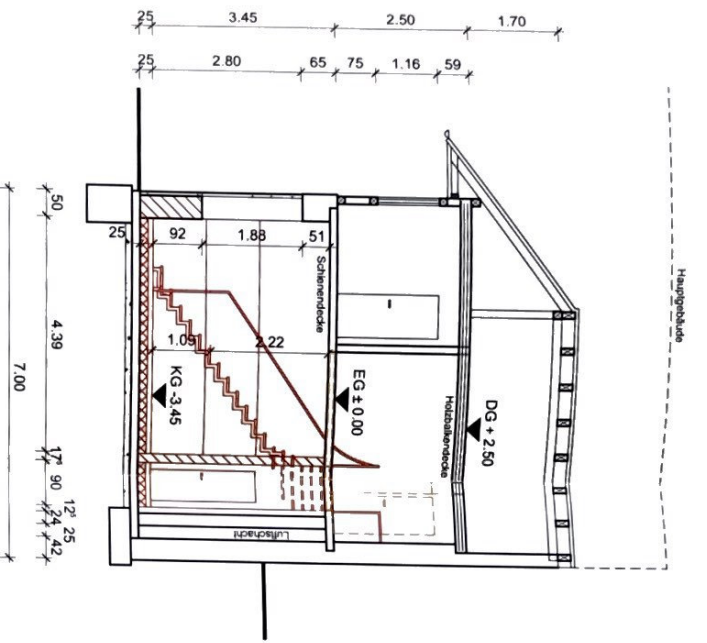

SCHNITT A-A
NEBENGEBÄUDE

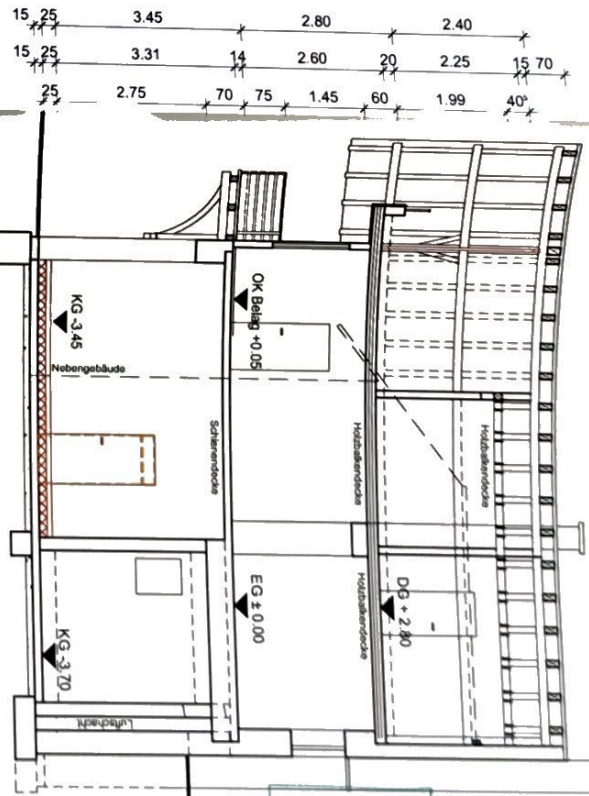

SCHNITT B-B

Fachbereich
Planen und Bauen
Fachgebiet Bauordnung
13. April 2016

ERL	KTS	RSPR	WV	d.d.A.
	DBF	BAUFEH.		

der Architekt:

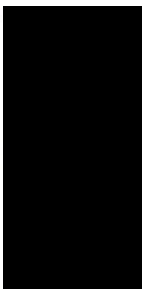

Abbruch
Neubau

OBJEKT	Wohnhaus Kaiser-Wilhelm-Str. 14 76530 Baden-Baden	EIGENTÜMER	
PLAN	Schnitte A-A und B-B Bauantrag		

MAßSTAB	1:100	DATUM	07.09.2015	BLATTGRÖßE	A 3	BLATT	BA 04
----------------	-------	--------------	------------	-------------------	-----	--------------	-------

GEPRÜFT
STADT BADEN BADEN
FG Bauordnung
05. JAN. 2017
Der Bauplan





--- Abbruch
— Neubau

GEPRÜFT
STADT BADEN BADEN
FG Bauordnung
05. JAN. 2017
Der Bauvordr...
[Signature]

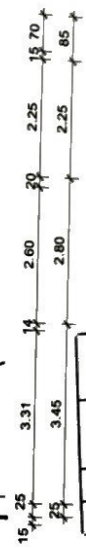
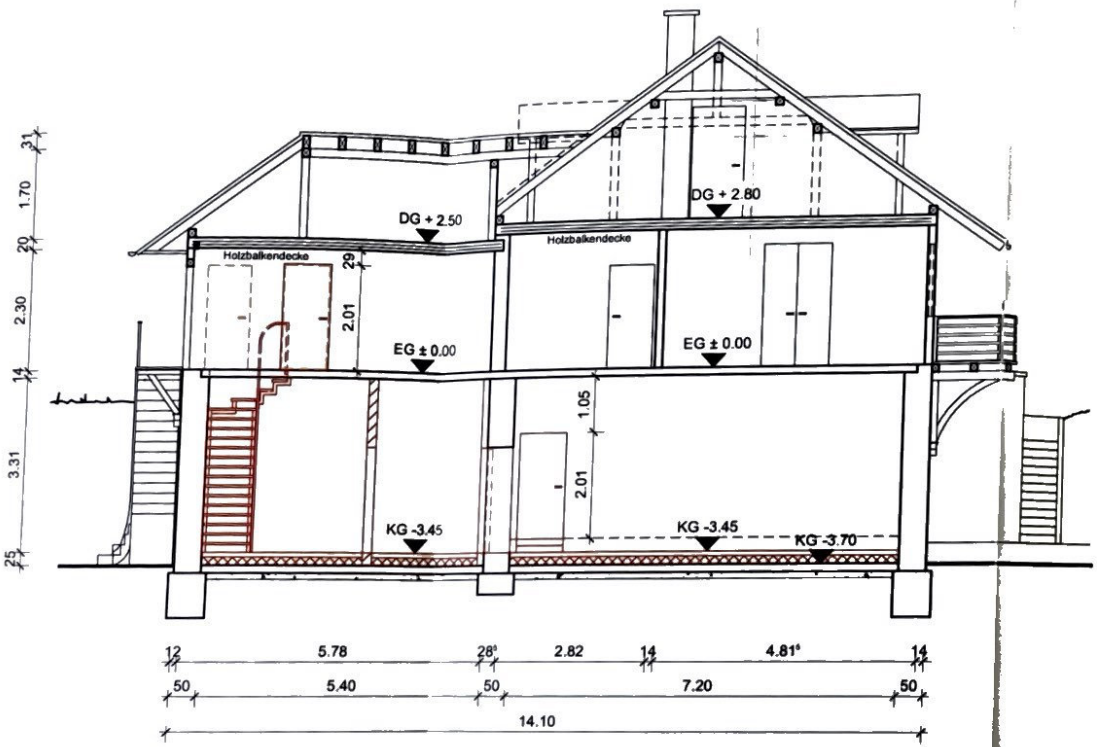

Fachbereich
Planen und Bauen
Fachgebiet Bauordnung
13. April 2016
ERL KTS RSPR Wv z.d.A

SCHNITT C-C

der Bauherr:

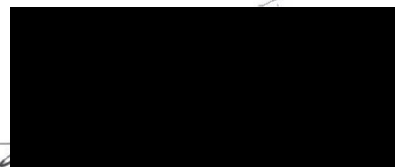

der Architekt:

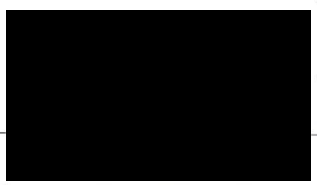

OBJEKT	Wohnhaus Kaiser-Wilhelm-Str. 14 76530 Baden-Baden	EIGENTÜMER	[Redacted]
PLAN	Schnitt C-C Bauantrag		
Maßstab:	1:100	Datum:	07.09.2015
Blattgröße:	A 3	Blatt:	BA 05
ARCHITEKT	[Redacted]		

AUFLAGE
DENKMALSCHUTZ
BEACHTEN !

RETTUNGSFENSTER
ERFORDERLICH
→ AUFLAGE M
BESCHIED
BEACHTEN !



----- Abbruch
————— Neubau

GEPRÜFT
STADT BADEN-BADEN
FG Bauordnung
05. JAN. 2017
Der Bauverordnungs-Nr.



ANSICHT NACH OSTEN

Fachbereich
Planen und Bauen
Fachgebiet Bauordnung
13. April 2016
ERL. KTS RSPR Wv e.d.A.

SCHNEEFANG-
GITTER

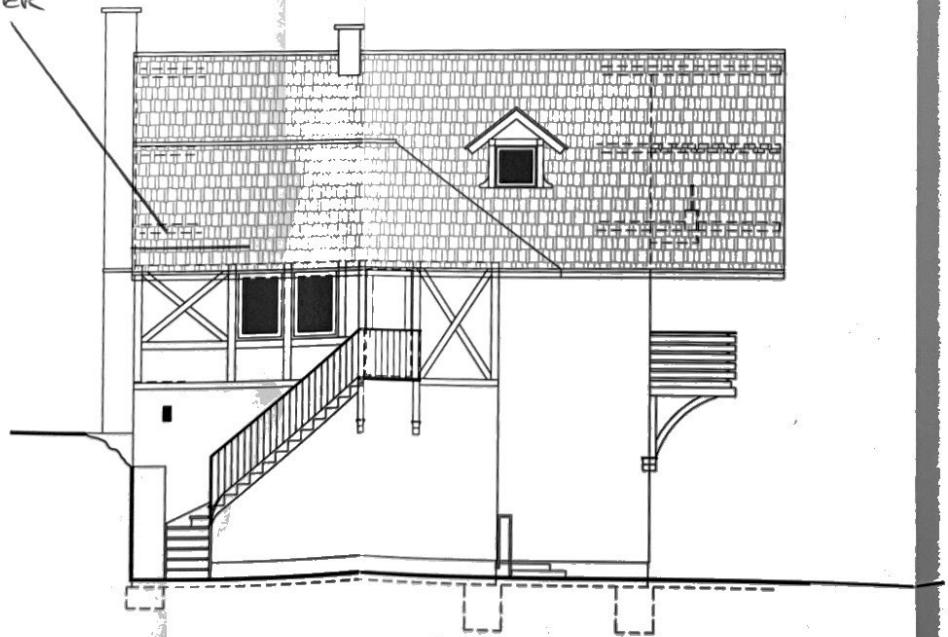

ANSICHT NACH SÜDEN

der Bauherr:



der Architekt:



OBJEKT Wohnhaus Kaiser-Wilhelm-Str. 14 76530 Baden-Baden		EIGENTÜMER GSW Gerdhardt 	
PLAN Ansichten nach Osten und nach Süden Bauantrag			
Maßstab : 1:100	Datum : 07.09.2015	Blattgröße : A 3	Blatt : BA 07



--- Abbruch
— Neubau

GEPRÜFT
STADT BADEN-BADEN
FG. Bauordnung
05. JAN. 2017
Der Baueigenen

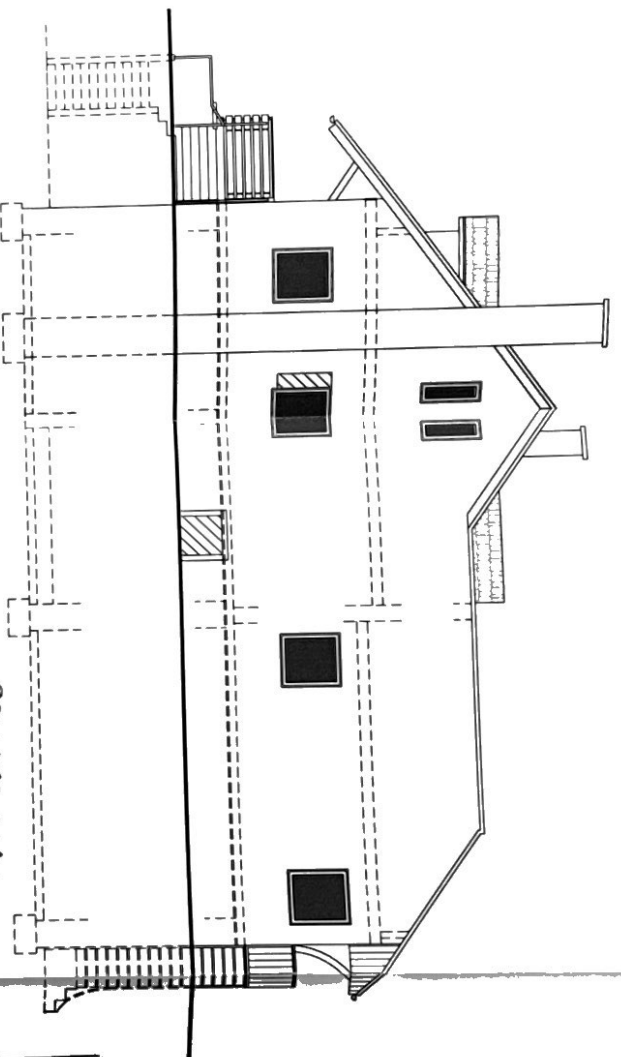

ANSICHT NACH WESTEN

§ 34 Abs. 2 LBO
RECHTEN &
ABSTIMMUNG
MIT DENKMALSCHUTZ
ERFORDERLICH &

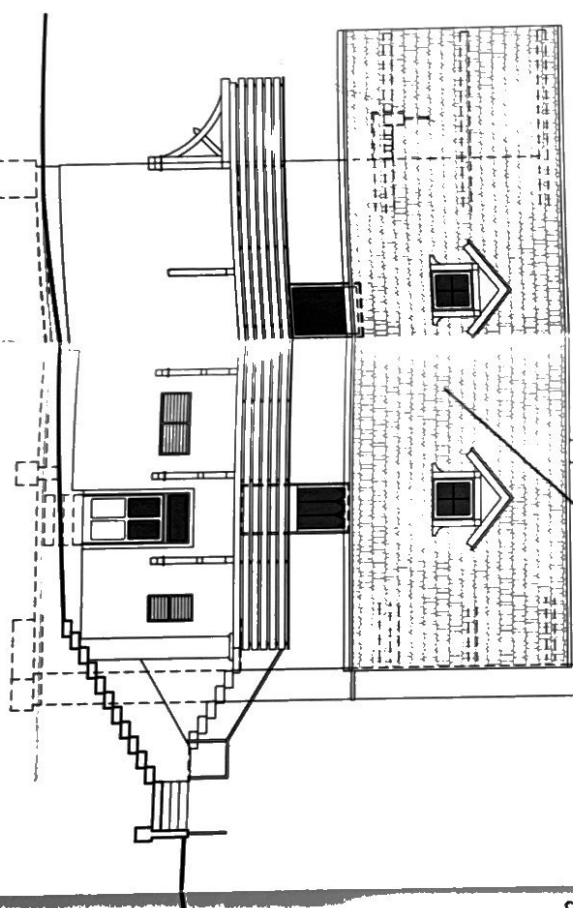

ANSICHT NACH NORDEN

Fachbereich Planen und Bauen Fachgebiet Bauordnung				
13. April 2016				
ERL	KTS	RSPR	WV	Z.d.A. der Bauherr:

der Architekt:

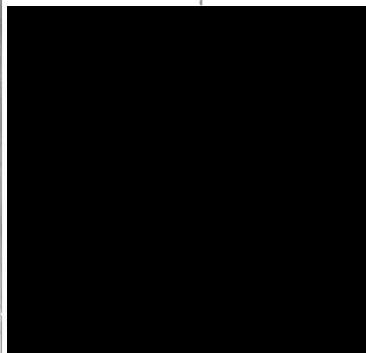

21.10.2015	We	Ausicht v. Westen, Fenster im DG ergänzt, ersetzt im EG verschoben			
Datum	Bearbeiter	Inhalt	Datum	Bearbeiter	Inhalt
Änderungen / Ergänzungen					

OBJEKT
Wohnhaus
Kalen-Wilhelm-Str. 14
76530 Baden-Baden

EIGENTÜMER

PLAN
Ansichten nach Westen und nach Norden
Bauantrag

Maßstab: 1:100 Datum: 07.09.2015 Blattgröße: A 3 Blatt: BA 06
ARCHITEKT

