

(Vor- und Zuname) PAUL KRAUS	(Bauort) SCHERINGEN	Verz. Nr. 1/69
Neu- Um- Erweiterungs-Bau eine INSTANDSETZUNG auf dem Grundstück DES WOHNHAUSES 11 Nr. 16		-Straße-Flst.-Nr. 3167

Baubeschreibung

Fragen	Antwort des Antragstellers bzw. Planverfassers	Bearbeitungsvermerke der Baurechtsbehörde
1. Welchem Zweck soll das Gebäude dienen?	WOHNHAUS	
2. Bei Gewerbebetrieb : Betriebszweig (Besondere Anlage nach § 4 Abs. 2 BauVorlVO erforderlich *)	LANDWIRT	
3. Umbauter Raum (DIN 277) ALTER BESTAND cbm		
4. Reine Baukosten ohne Kosten nach Ziffer 5 (DIN 276)	20000,- DM	
5. Kosten der Wasserversorgungs- und Abwasserbeseitigungsanlagen ALTER BESTAND DM		
6. Beschaffenheit und Merkmale des Baugrundes	FELS	
7. Fundamente (Gründungsart und Baustoff)	STAMPF BETON	
8. Außenwände (Baustoff) Untergeschoß Erdgeschoß Obergeschoß	KEINE	
9. Trennwände (Baustoff) Untergeschoß Erdgeschoß Obergeschoß Dachgeschoß	HOHLBLOCKST.	
10. Decken (Baustoff) über Untergeschoß über Erdgeschoß über Obergeschossen	FERTIGBALKEN- DECKE	
11. Dach (Konstruktion und Baustoff)	ALTER BESTAND	
12. Dachdeckung (Baustoff, Farbe)	ALTER BESTAND	
13. Treppen (Baustoff) Untergeschoß Erdgeschoß Obergeschosse	BETONTREPPE HOLZTREPPE ALTER BESTAND	
14. Spül- oder Trockenaborte Art der Entlüftung innenliegender Aborte	Spülaborte <input checked="" type="checkbox"/> Trockenaborte <input type="checkbox"/>	
15. Besondere bauliche Einrichtungen (z. B. Aufzug oder dergleichen)	NEIN	
16. Baustoff und Farbe der Außenflächen des Gebäudes	KALKPUTZ (HELL)	
17. Art der Einfriedigung	/	

LAUS LÄNDWIRT IN

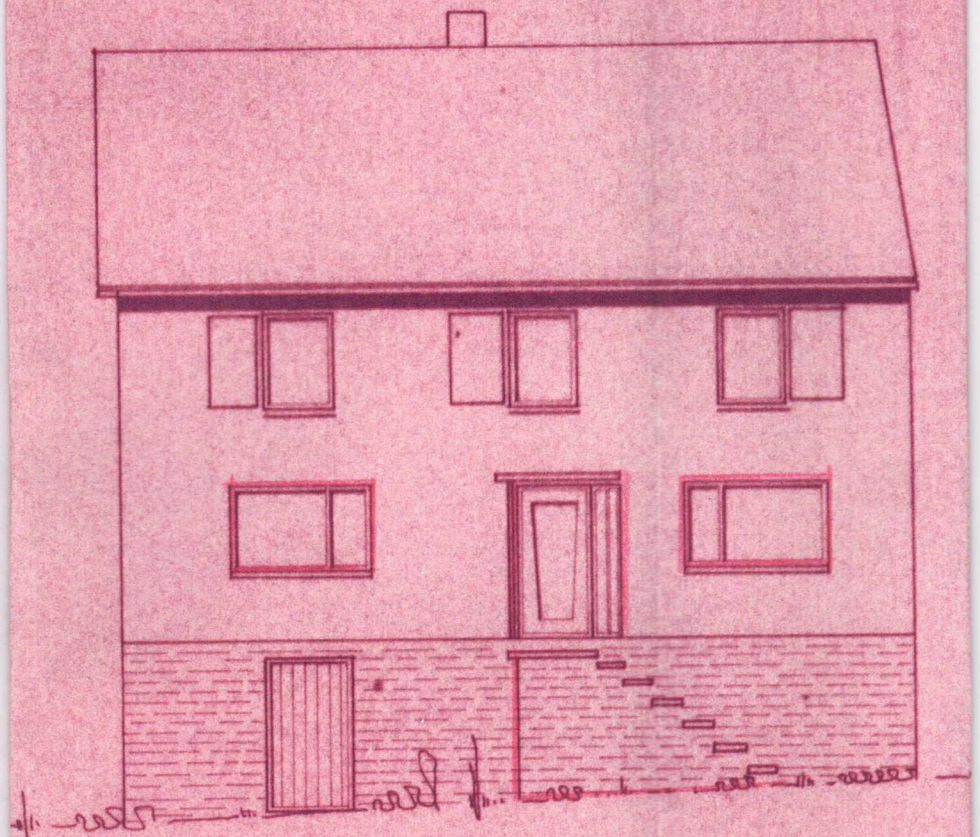

VORDERANSICHT

SCILICETINCEM KRS. BUCIEN

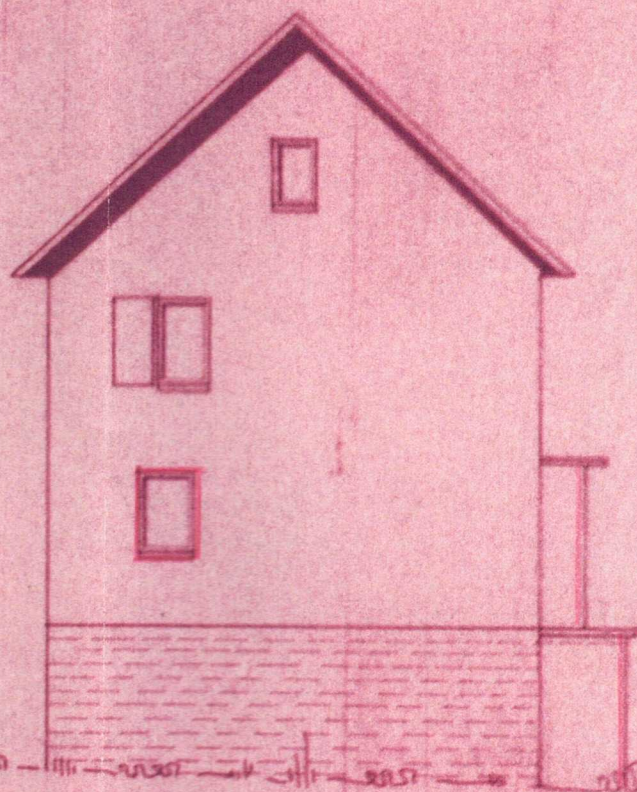

SEIENANBICIT

LUL KQ M. 1: 100

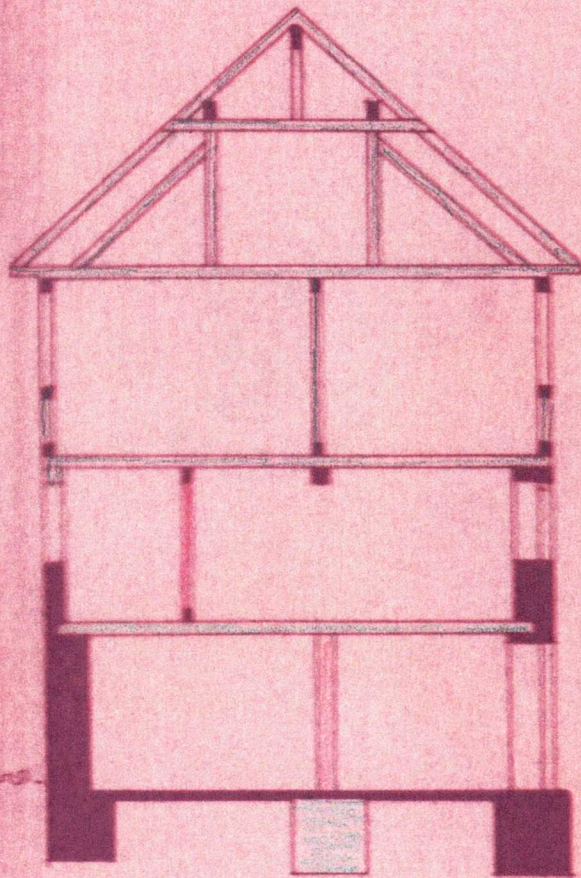

sciloss

BAULEERE

Kraus

schmitt

BAULEITER

Samylsh

INSTANDSETZUNGSARBEITEN

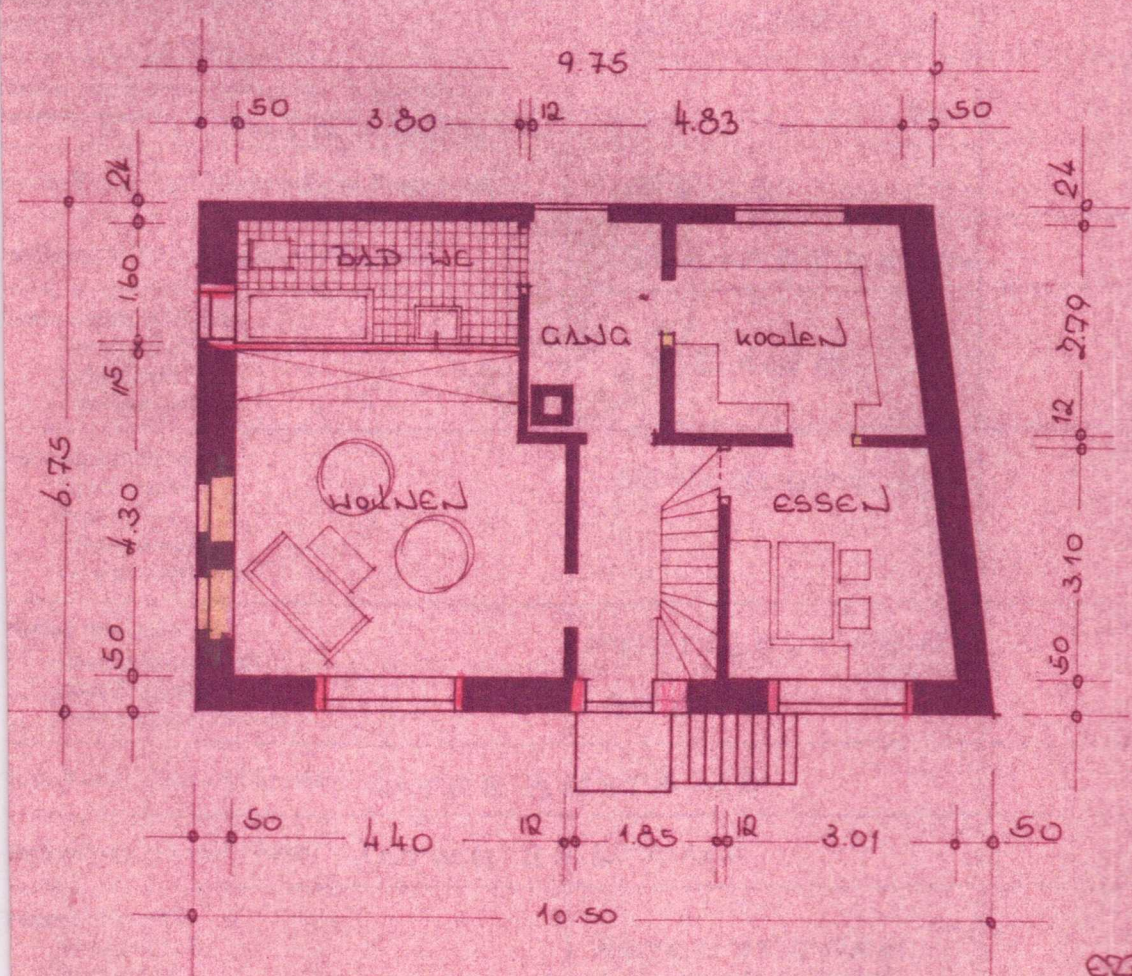

ENDGESCH.

AM WOHNHAUS DER EISELEUTE 9

