KATHOLISCHE KIRCHE
ERZDIÖZESE SALZBURG
EDS IMMOBILIEN

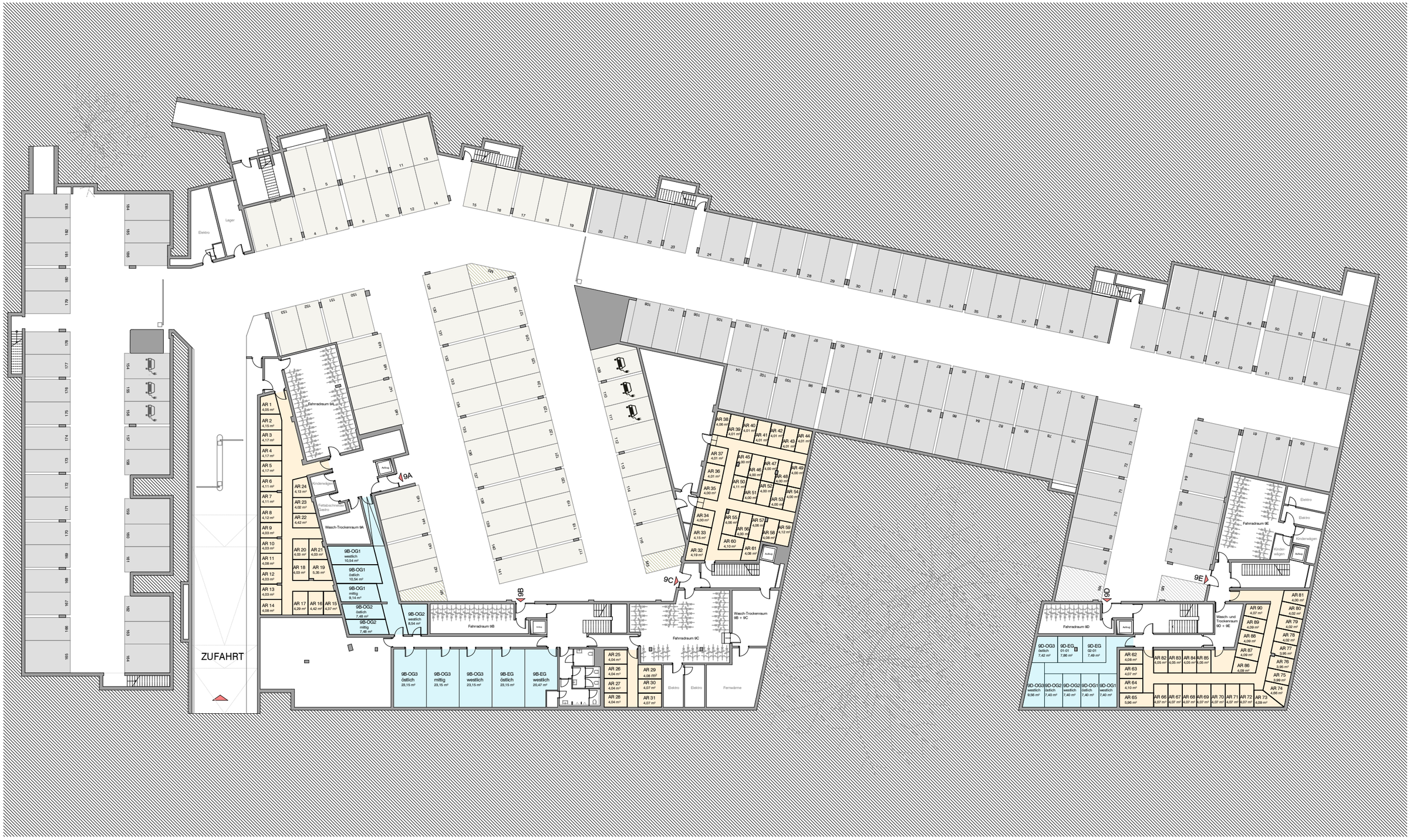

Wohn- und Bürobebauung am Borromäumspark

Untergeschoss Übersicht

Blattformat A3, Ohne Maßstab