

GARTEN

NORDWESTEN

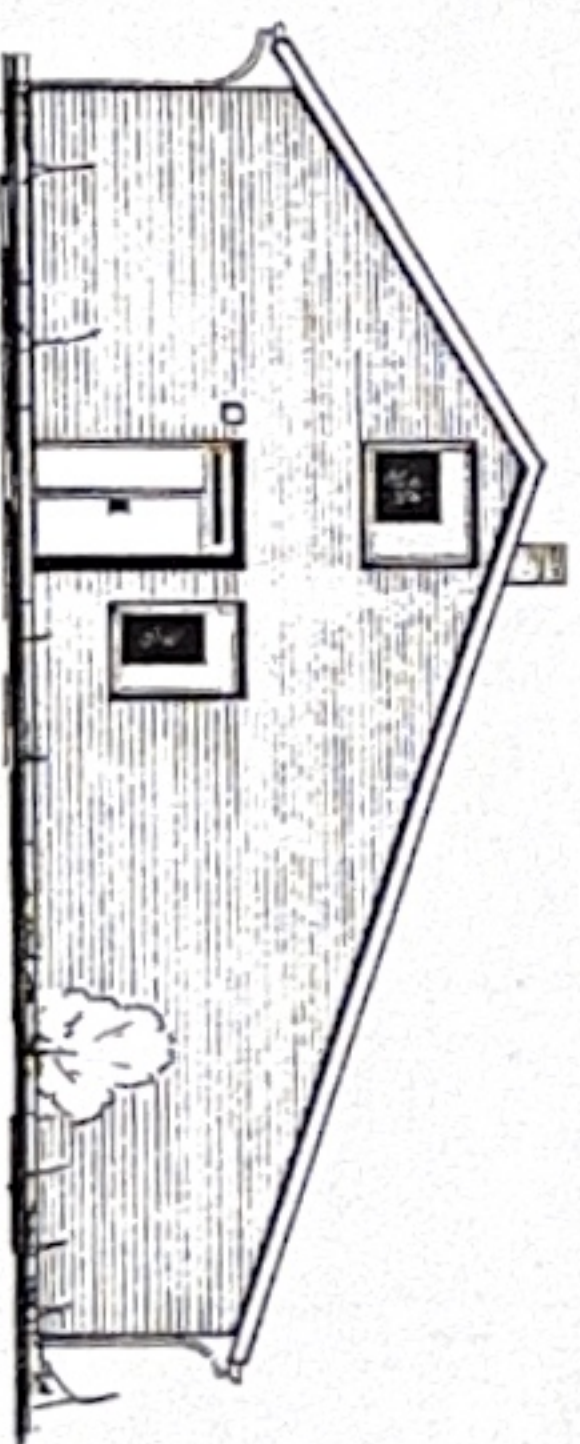

OSTEN



SÜDEN



EINWIMMELHÄUSER

Typ I 51
18. APR. 1977
V-1614 M. 1:100

407.15
2

GARTENDISS - ANSICHTEN - SCHNITT

BAUHERR
GISELA WOLF
5 KÖLN 51

ARCHITEKT
Klaus von Döllen
Architekt VIA
25 Oldenburg
Oldenburg
Tel. 0441 8-078

VERTRETEN DURCH:
DR. AMANN-MIETKAUF-
BETRIEBUNGSGESELLSCHAFT
mbH

OSTLANDSTR. 42
5 KÖLN 40
TEL. 02234 / 7016-1

OLDENBURG, DEN 18.77

Klaus von Döllen

Dr. Amann-Mietkauf-
Betriebsgesellschaft
mbH
Köln
Tel. 02234 / 7016-1

IM OLDENBURG
ALTES POSTFISCH
PARZELLE: 15



Sudansicht

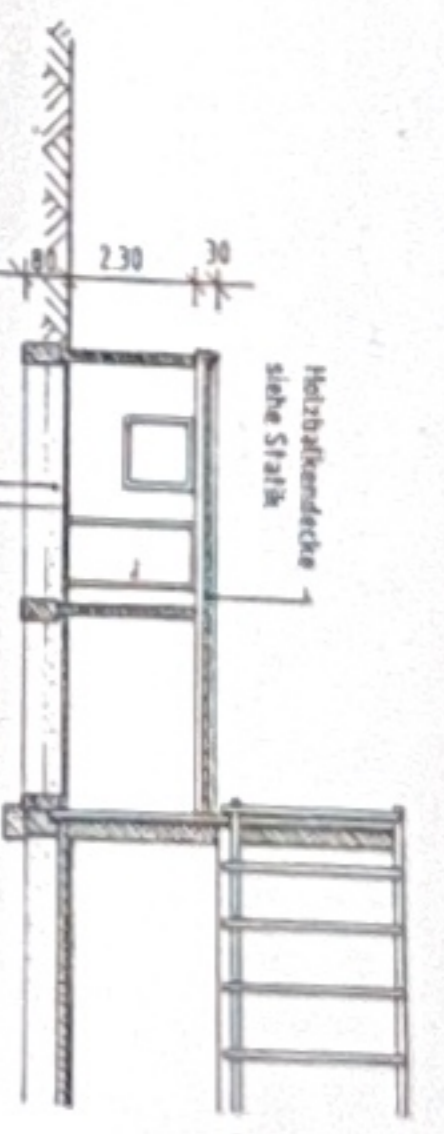
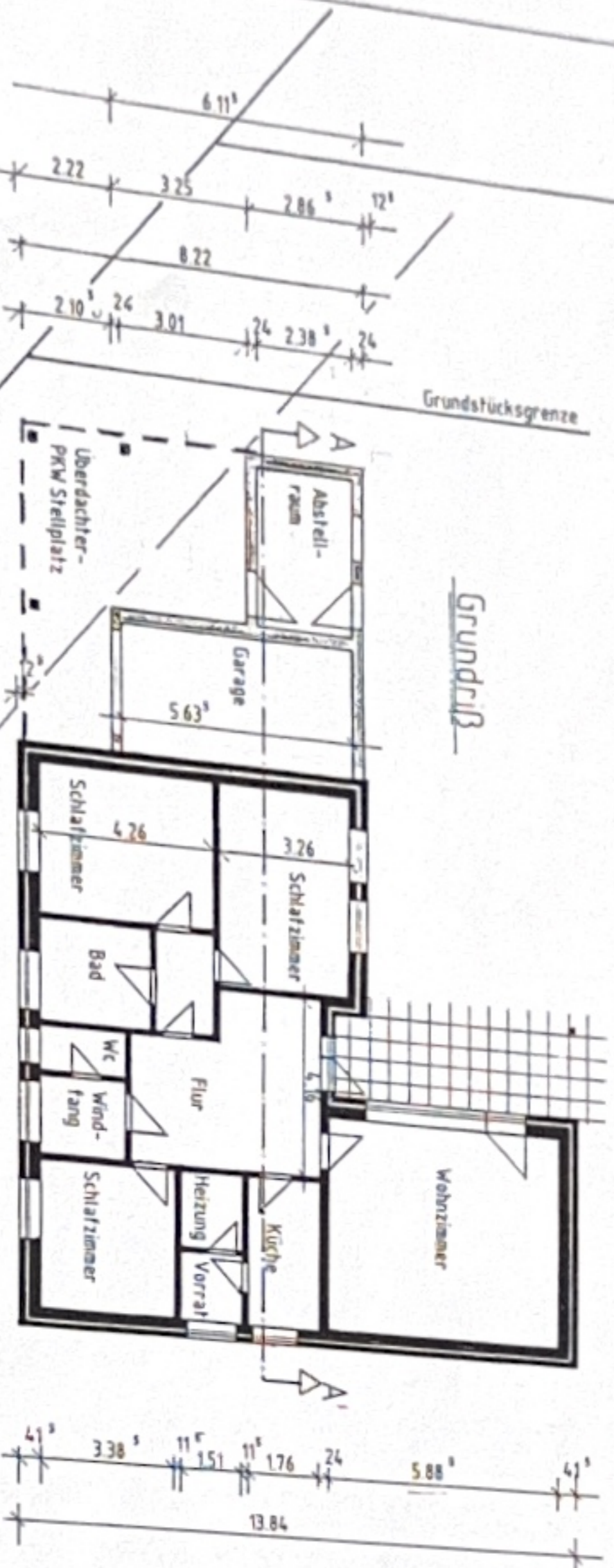
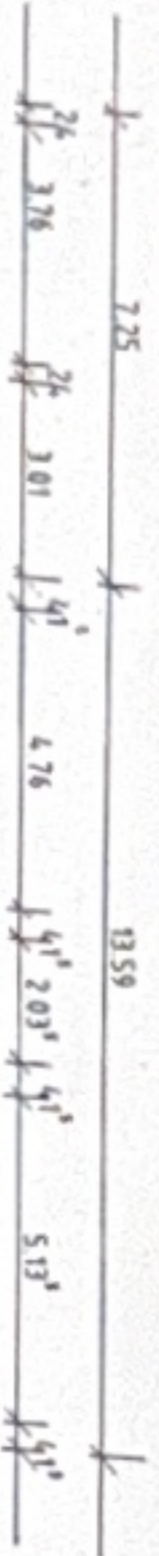

Ostansicht

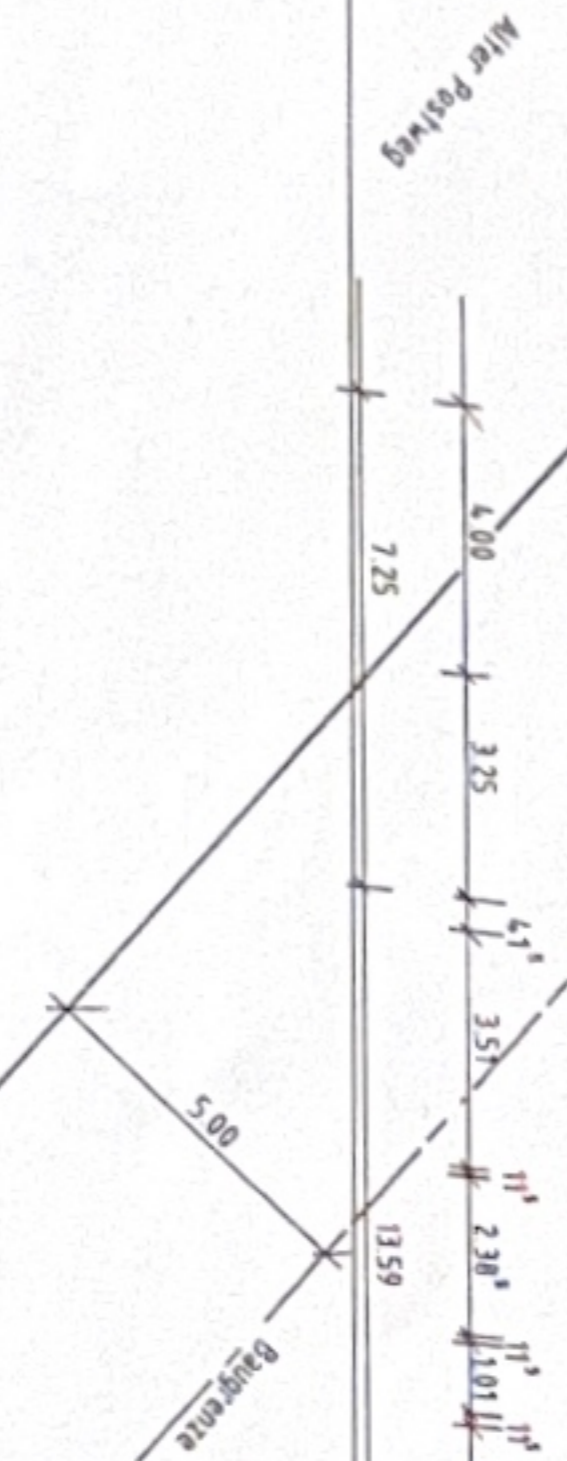

Luft. Raic
7.25 x 8.22 > 2.60

BAUVORHABEN:
Anbau einer Garage und Abstellraum
Einfamilienhaus Alter Postweg 152
2900 Oldenburg
83-93 00455

BAUHERR:
Irmgard Heinemann
Sandkrugerstraße 13
2900 Oldenburg

Geprüft vom Bauordnungsamt
Diese Zeichnung ist Bestandteil
der Baugenehmigung 455
Nr. 83-93
Oldenburg (OBR) am 27.01.93

NAME	DATUM	MASTAB
Milne	14.06.1993	1:100
Milne	17.06.1993	

Grundriß, Schnitt
und Ansichten

BLATT NR.
1a

HEINZ FUST
ARCHITEKT

BÜRMERSTEDER TREDEDE 89 • 2900 OLDENBURG
TELEFON 04 41 / 4 10 10 • TELEFAX 04 41 / 4 61 46

ARCHITEKT: BAUHERR:

ORT: Oldenburg DATUM: 18.6.93
UNTERSCHRIFT: [Signature]

ORT: Oldenburg DATUM: 17.06.1993
UNTERSCHRIFT: [Signature]