

1.Obergeschoss M1:500

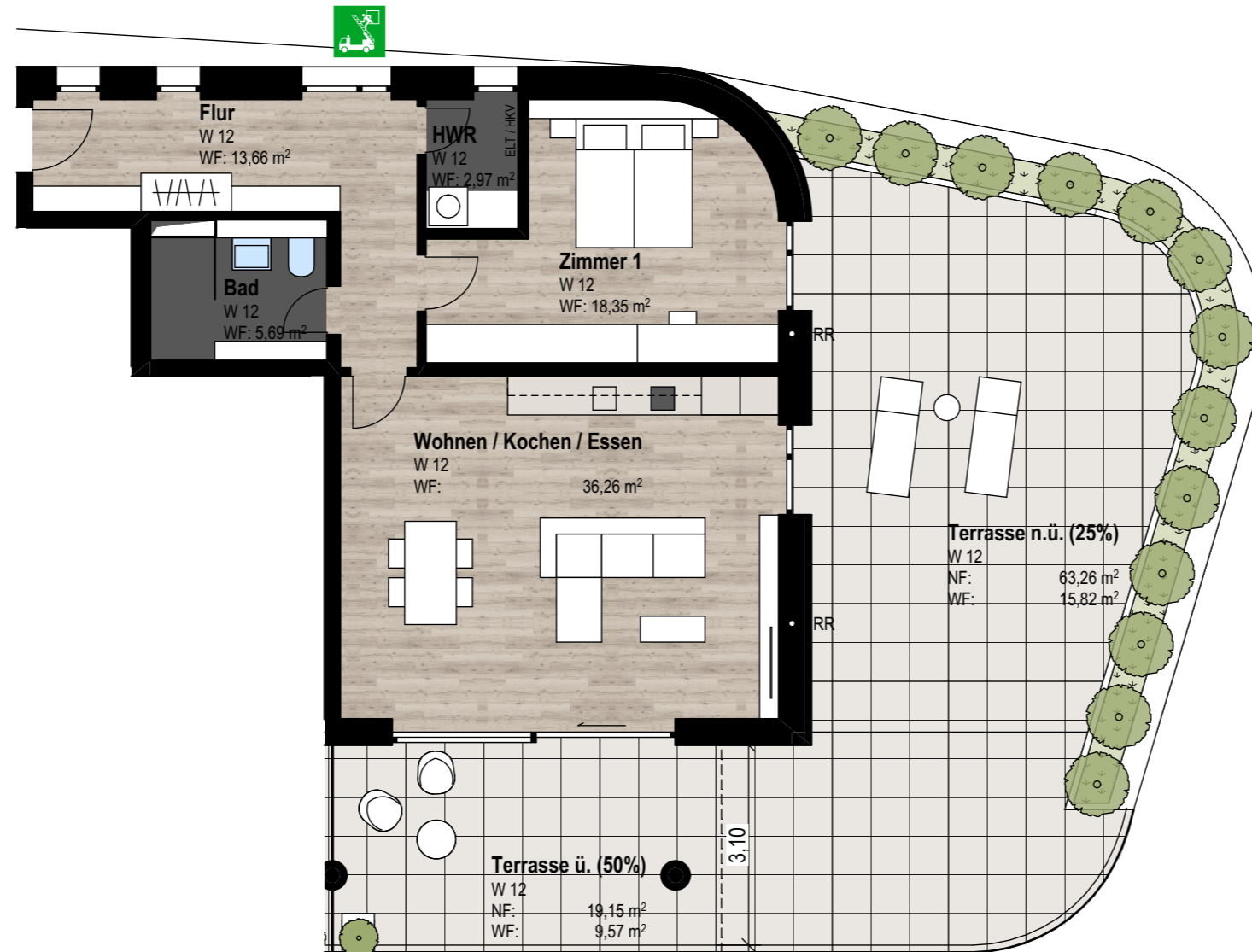

W 12 M1:100

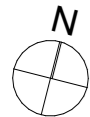

Planinhalt:

**Aufteilungsplan  
Mehrfamilienhaus - W 12**

Datum: 23.05.2024

Projektname:

**SonVida - Dreispitz Laufenburg**  
Neubau Mehrfamilienhaus und 3 Stadtvillen  
Säckinger Strasse 9, 79725 Laufenburg (Baden)

Bauherr:

**CREA Immobilien GmbH**  
Dr.-Rudolf-Eberle-Str. 7  
79725 Laufenburg (Baden)

Architekt:

**MÖSSINGER ARCHITEKTUR**  
Architektur - Innenarchitektur - Projektmanagement  
Brombacher Str. 3 79539 Lörrach  
Fon 07621-422 7 224 Fax 07621-422 7 225  
info@mossinger-architektur.de www.mossinger-architektur.de