

Südwesten ✓

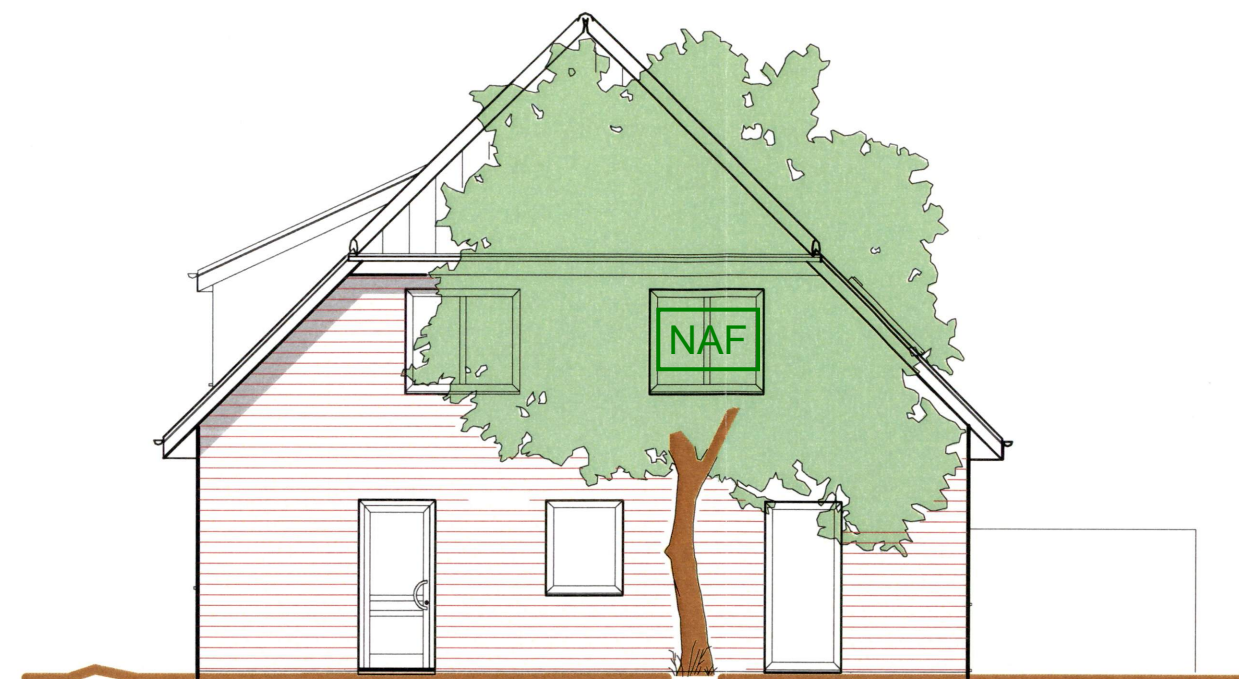

Nordwesten ✓

Wichtig !

Vor Beginn der Arbeiten hat der Auftragnehmer die Zeichnungen und sonstige Unterlagen zu prüfen, insbesondere auch alle Maßangaben zu kontrollieren und nachzurechnen. Etwaige Fehler Mängel, Bedenken und dergl. müssen sofort dem Planer schriftlich mitgeteilt werden. Im Falle der Unterlassung haftet der Auftragnehmer für die Folgen wie für eigenes Verschulden.

Projekt :
Neubau eines Doppelhauses (2 WE)
 Bauherr :
Thorsten Schröder

Planung : **Christian Otto**
Baugesellschaft mbH
 Bannetaler Weg 32
 29649 Wietzenhagen

Bauteil : Südwest- u. Nordwestansicht

Maßstab : 1 : 100

Datum : 18.03.2023

Gepr. :

Unterschrift des Bauherrn :