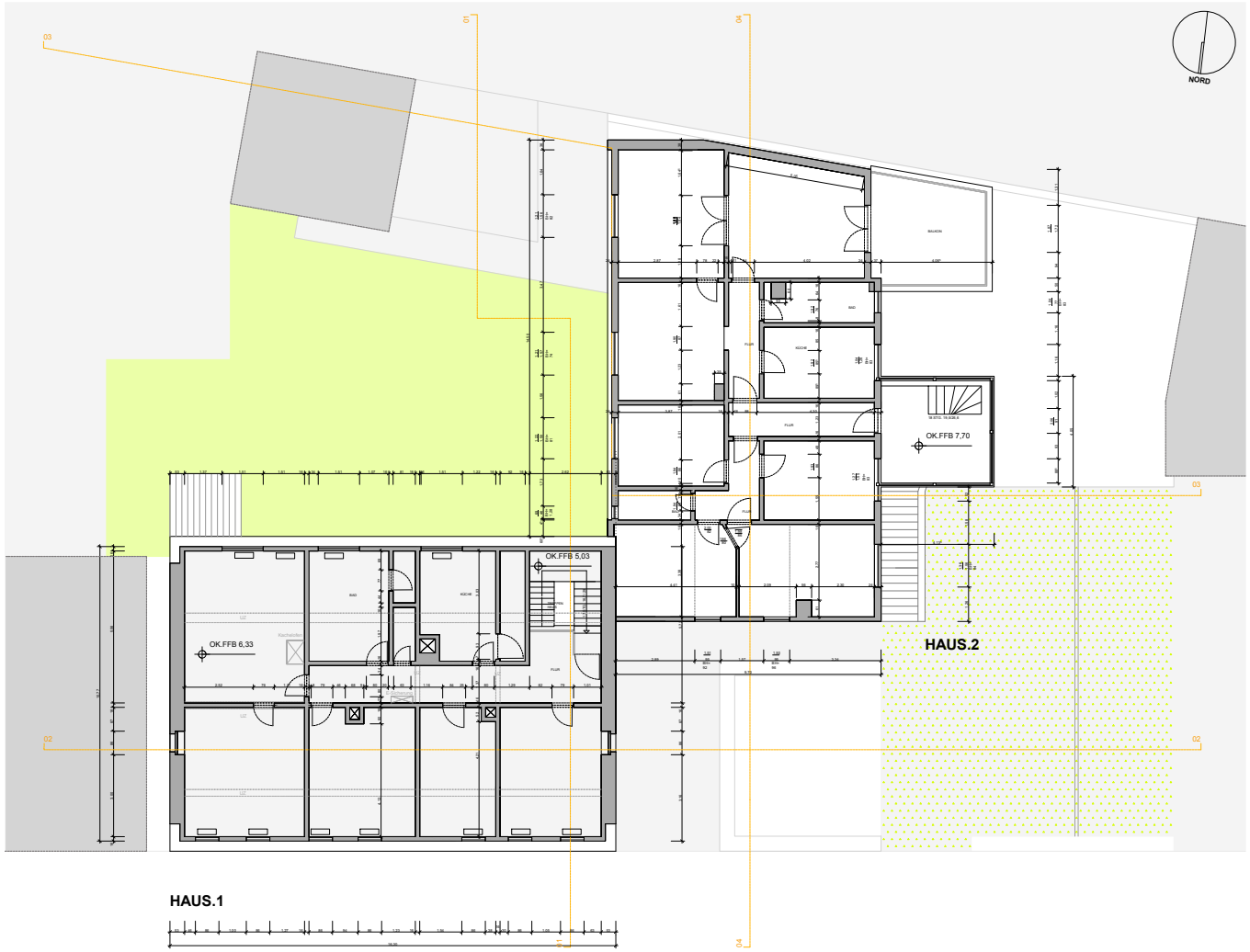

BESTANDSAUFNAHME :

Gebäude 1
Heidelberger Strasse 16
64385 Reichelsheim

Gebäude 2
Heidelberger Strasse 18
64385 Reichelsheim

LEGENDE :

= Fischgraetparkett
= versiegelter Bodenbelag
= Wasserschaden
= Nachbarbebauung
= abgehängte Decke (Nut&Feder)
=
= unversiegelter Bodenbelag
=

ABKÜRZUNGEN :

OKRFB	= Oberkante Rohfußboden	BE	= Bodeneinlauf
OKFFB	= Oberkante Fertigfußboden	BRH	= Bruestungshoehe
OKG	= Oberkante Gelaende	HZK	= Heizkoerper
DD	= Deckendurchbruch	PT	= Putztuere
BD	= Bodendurchbruch	RA	= Rauchrohranschluß
WD	= Wanddurchbruch	GR	= Gurtroller(keine Angabe=rechts)
WS	= Wandschlitz	RR	= Regenrohr
BQ	= Betonquader	LH	= Lichte Hoehe
LV	= Lastverteiler	LRH	= Lichte Raumhoehe

Eigentümer:

Eheleute
Wilfriede Heymann-Moghtader
Mohammad Moghtader
In den Weingärten 47
55276 Oppenheim

Planverfasser:

Architekturbüro Cvach
Helene-Göttmann-Strasse 14
64385 Reichelsheim
Telefon:06164/54542
Telefax:06164/54576
Email:architektcvach@aol.com

Gewerk:

-

Projektbezeichnung

Bestandsaufnahme zweier Gebäude

Planbezeichnung

2. Obergeschoss

Bearb.	AKb/CrSch	Planfarbe	Index
Gepr.	CC		
Datum	17.08.2004		
Maßstab	ohne	03	AM

Projekt-Nr.	Lfd.Nr.	Kalk.Grdl.	Planart/Verfahren/Erstellungsjahr	Lfd. Bem.Nr.	Teil	Blatt	Jahr
0 0 8 5 2	01	C:\Dokumente\0008Bestandsaufnahme\heymann.pln	E G B A 1 0	-	0 8 0 4		