

Erdgeschoß

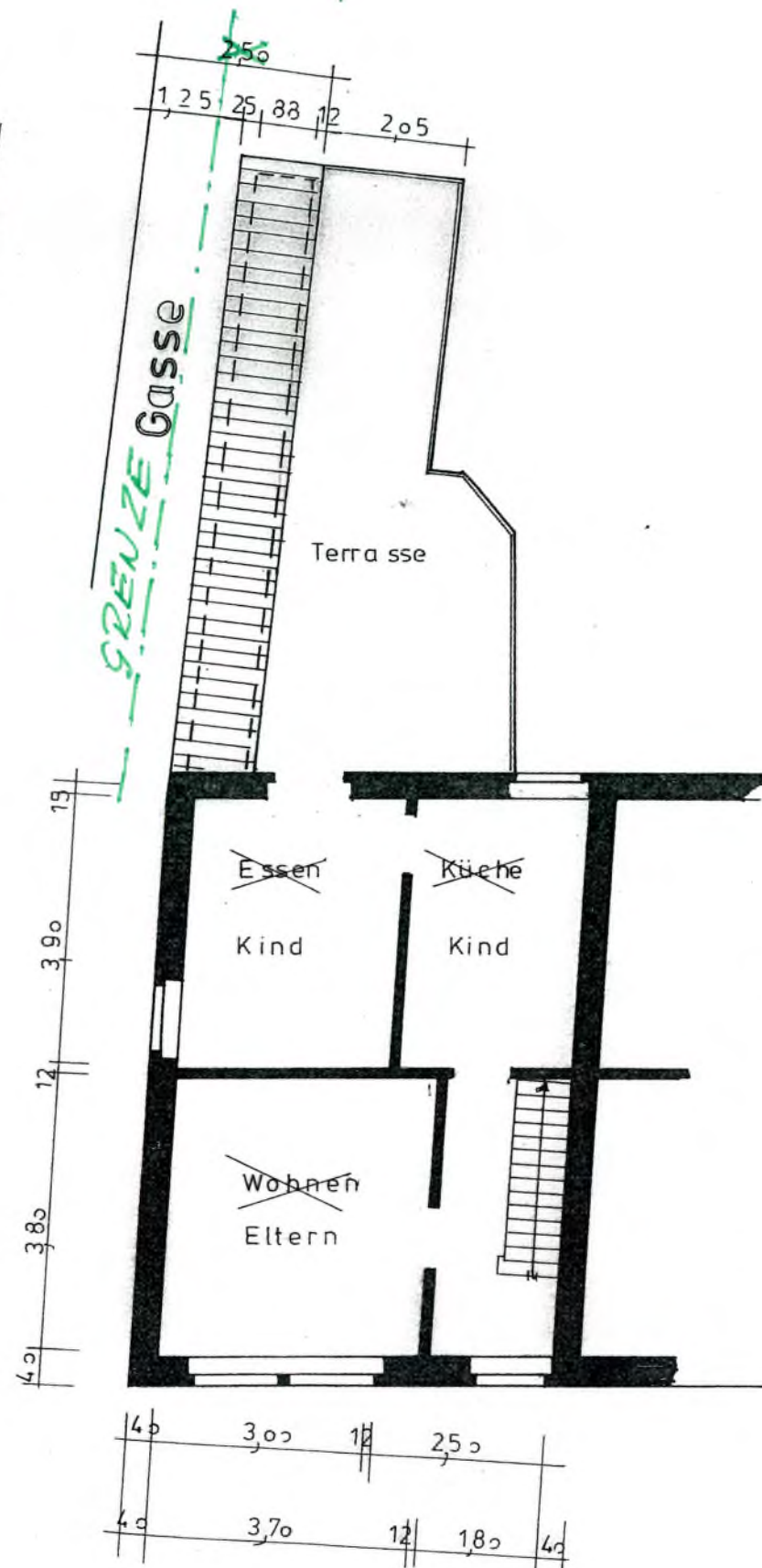

Obergeschoß

Gehört zur Baugenehmigung

Nr. 74/89 vom 30.04.1989

Der Stadtdirektor der Stadt Soest

- Untere Bauaufsichtsbehörde -

Soest den 18.1.1989

Im Auftrag

(Kreier)

Bestandzeichnung mit Antrag auf

Nutzungsänderung

Wohnhaus in 477 Soest

Der Bauherr

Bernhard Schröder

Architekt · VDA · A 10447

Bahnhofstraße 13a · Ruf 02923/1437

4775 Lippetal

Lippetal den 10.1.1989



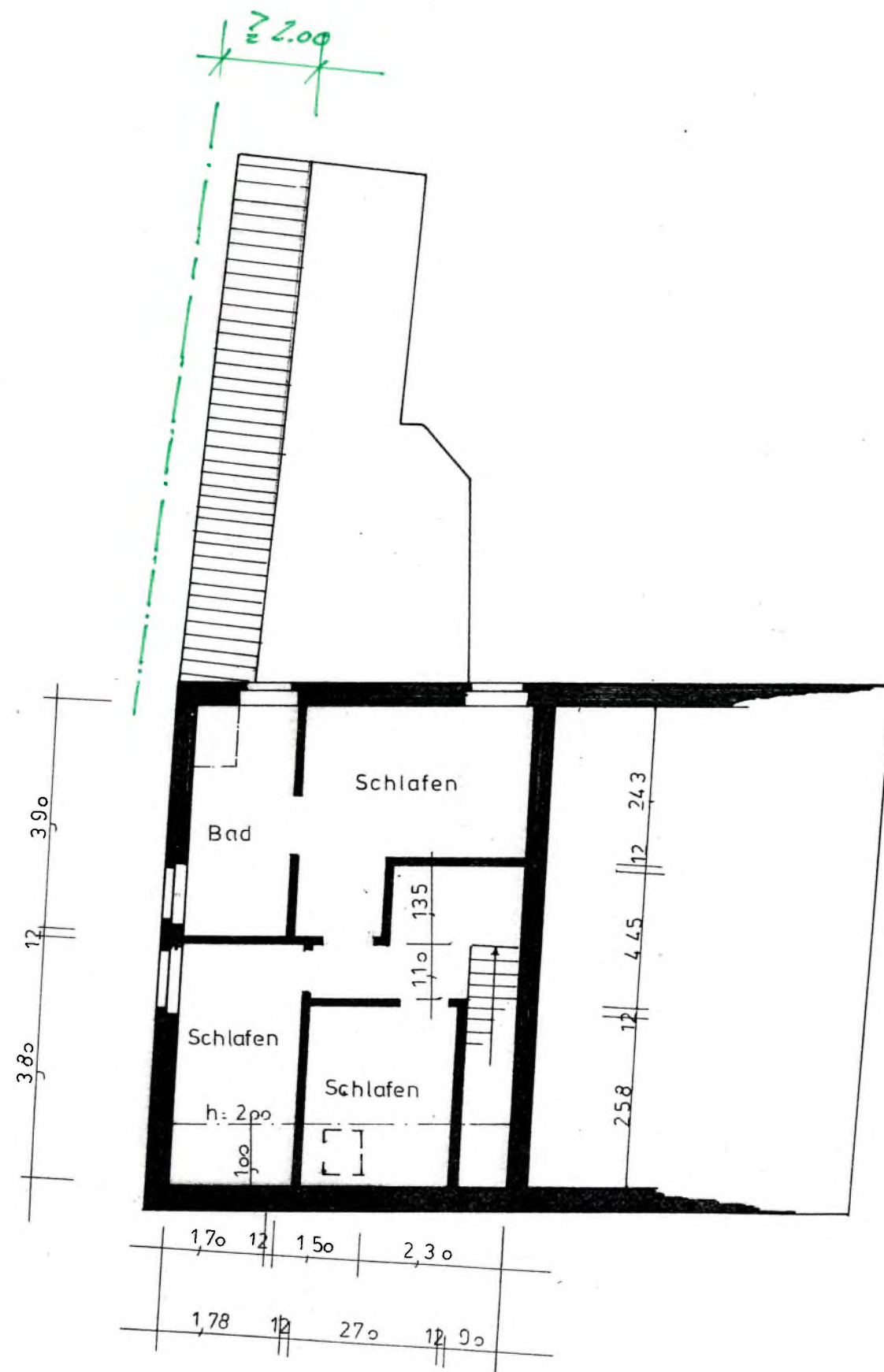

Dachgeschoß

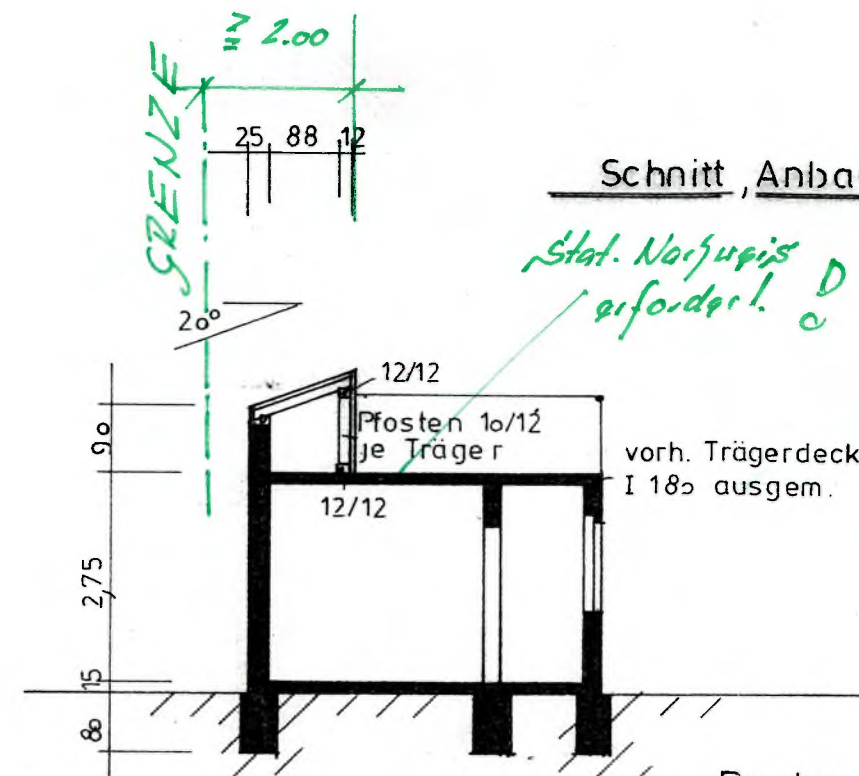

Schnitt, Anbau

Gehört zur Baugenehmigung  
Nr. 74/89 vom 30.01.1989  
Der Stadtdirektor der Stadt Soest  
- Untere Bauaufsichtsbehörde -  
Soest den 18.1.1989  
Im Auftrag

(Keiser)

Bestandzeichnung mit Antrag auf  
Nutzungsänderung  
Wohnhaus in 477 Soest

Der Bauherr

**Bernhard Schröder**  
Architekt · VDA · A 10447  
Bahnhofstraße 13a · Ruf 02923 / 1437  
4 7 7 5 Lippetal

Lippetal den 10. 1. 1989

Bauherr:

hier:

Abstützung der Restdachfläche des Anbaues

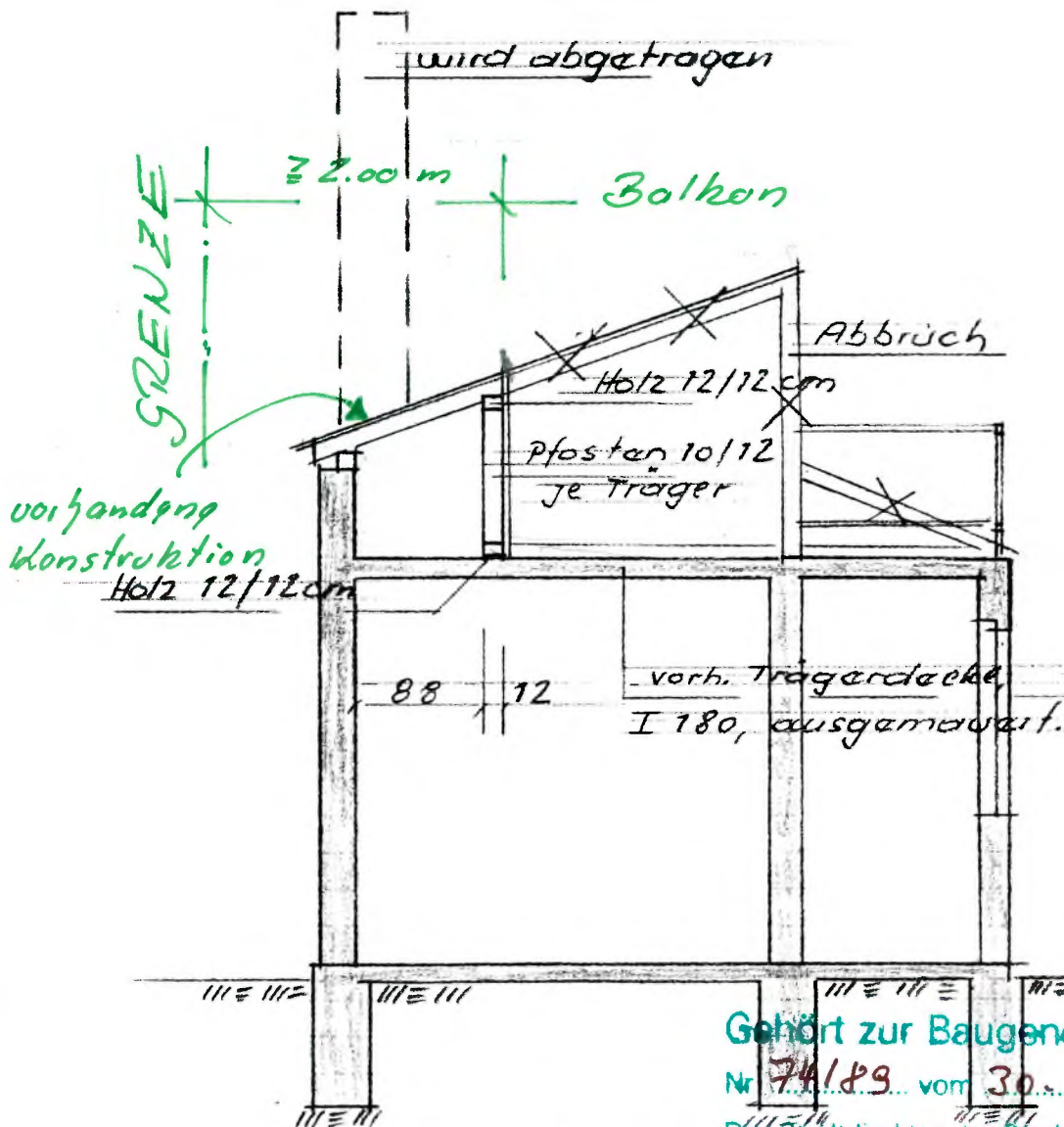

M = 1:50

Geht zur Baugenehmigung

Nr. 74/89 vom 30.01.1989

Der Stadtdirektor der Stadt Soest

- Untere Bauaufsichtsbehörde -

Soest, den 18.1.1989

Im Auftrag

Bernhard Schröder

Architekt · VDA · A 10447

Bahnhofstraße 13a · Ruf 0 29 23 / 1437

4 7 7 5 J. J. J. J.

Lippetal, 24.06.1988





Ansicht  
Drostengasse

Nr. 22

Nr. 20

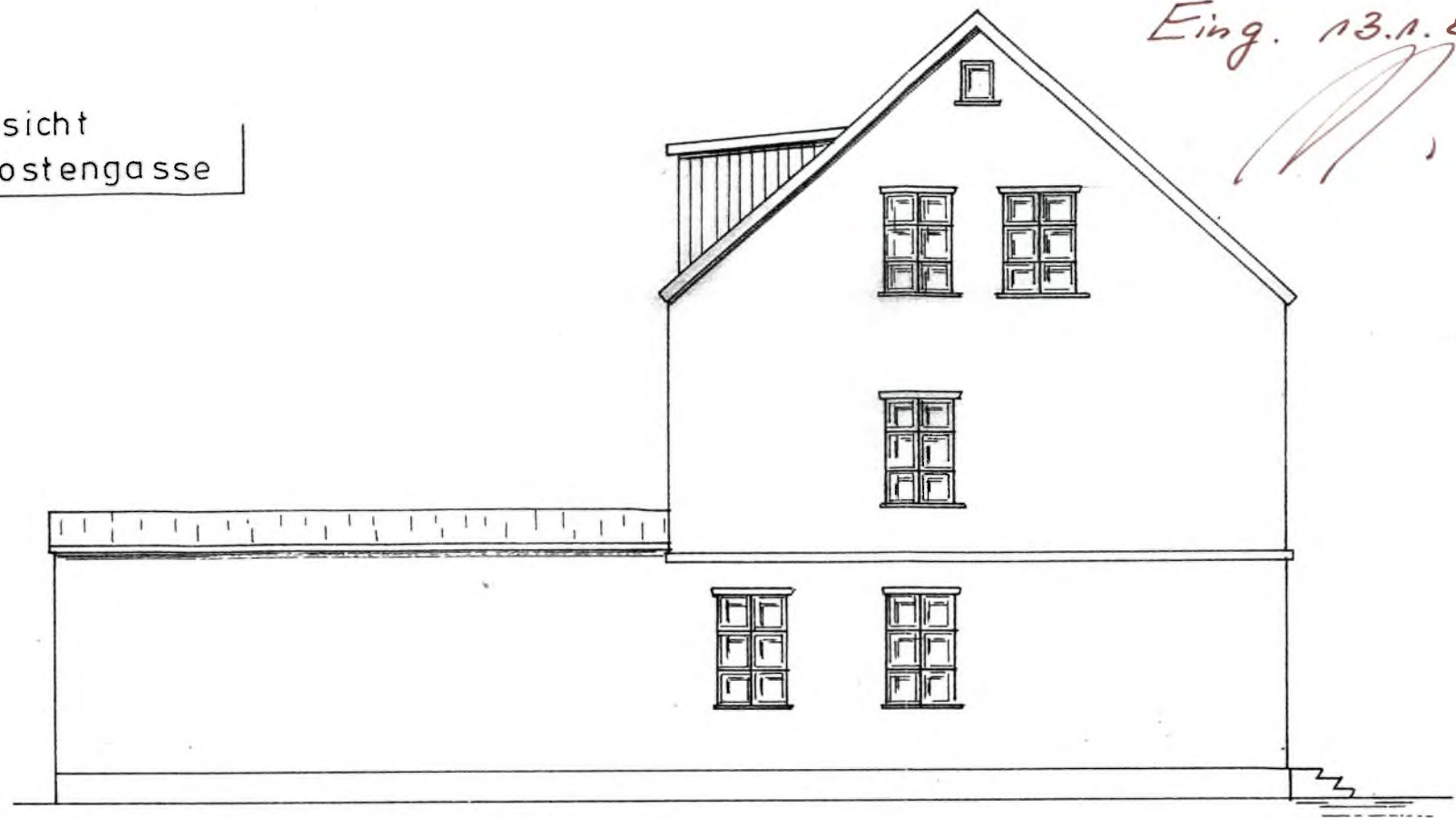

Ostansicht

Eing. 13.1.89

Bestandzeichnung mit Antrag auf  
Nutzungsänderung  
Wohnhaus in 477 Soest

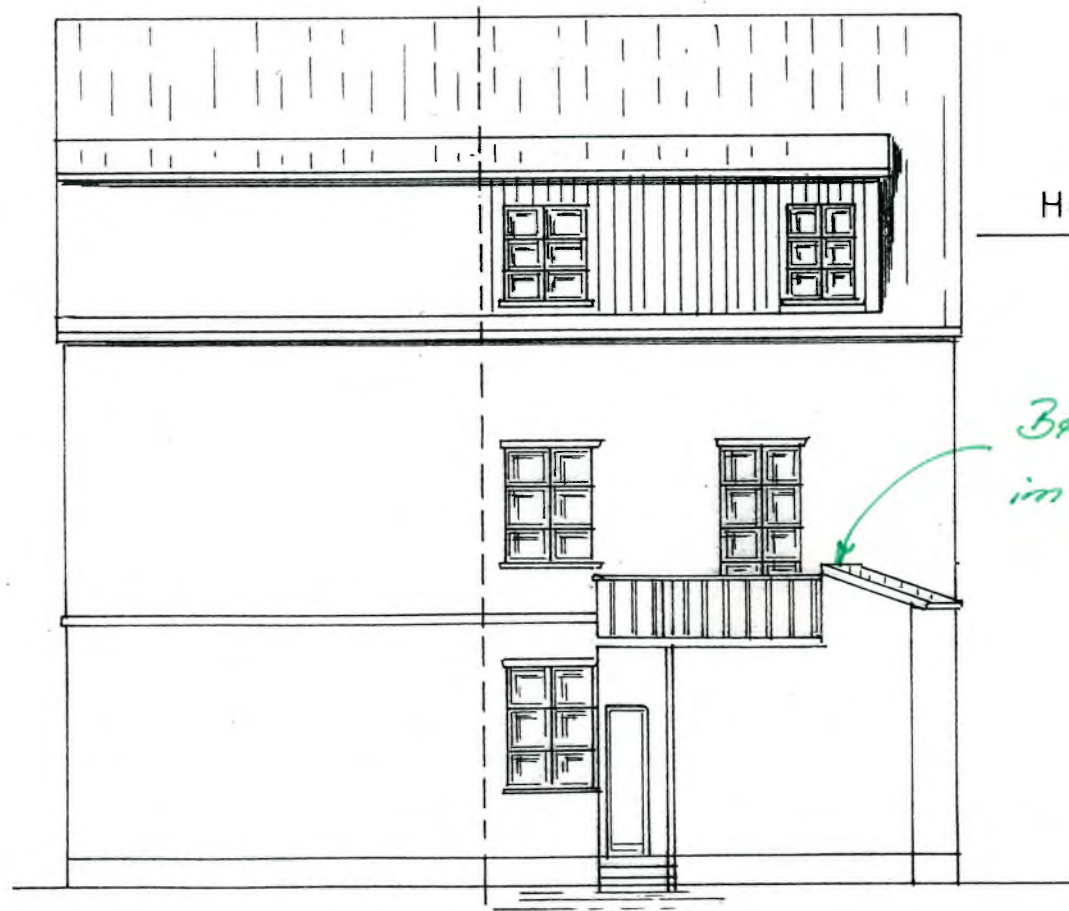

Hofansicht

*Braute EINTRAGUNG  
im Grundriss!*

Gehört zur Baugenehmigung

Nr. 74/89 vom 30.01.1989

Der Stadtdirektor der Stadt Soest

- Untere Bauaufsichtsbehörde -

Soest, den 18.1.1989

Im Auftrag

(Kaufer)

Der Bauherr

**Bernhard Schröder**  
Architekt · VDA · A 10447  
Bahnhofstraße 13a · Ruf 02923 / 1437  
4775 Lippetal

Lippetal den 10.1.1989