

WOHNUNG NR. 3 103.16 M²

BEANTRAGUNG DER
ABGESCHLOSSENHEIT FÜR DAS
BESTEHENDE WOHNHAUS IN
34266 NIESTETAL - HEILIGENRODE
BRÜDER - GRIMM - STRASSE 19

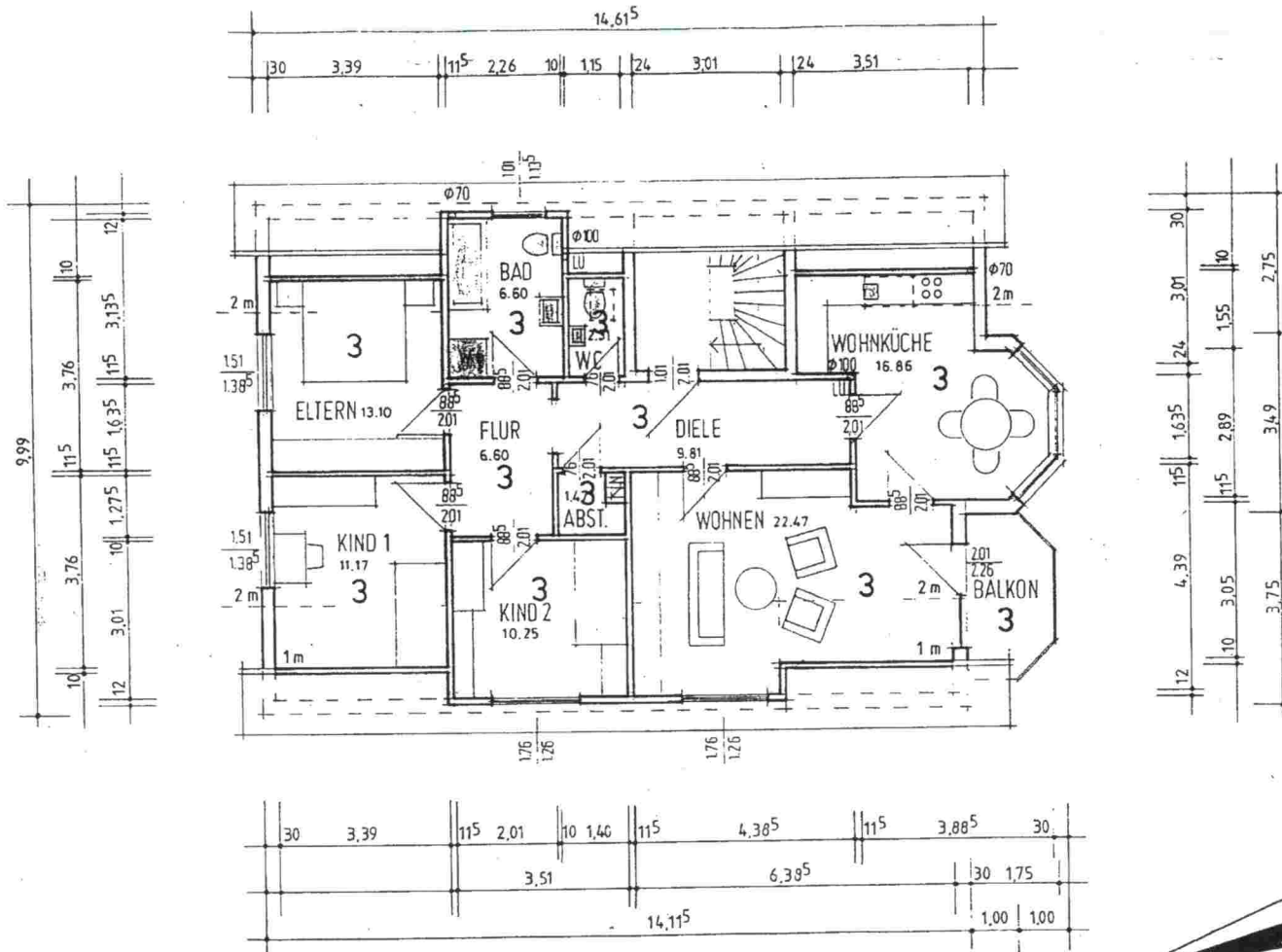

GRUNDRISS DACHGESCHOSS

MASSTAB: 1 : 100

ANTRAGSTELLER:

HERBERT GOLDMANN
DORFSTRASSE 24
34266 NIESTETAL

ARCHITEKT:

KLAUS OHLWEIN, DIPL.-ING.
BAHNHOFSTRASSE 11
34302 GUXHAGEN
TEL. 05665 - 922 700
FAX 05665 - 405 934

NIESTETAL, IM AUGUST 2004

ANTRAGSTELLER

ARCHITEKT