

VON NORDOSTEN

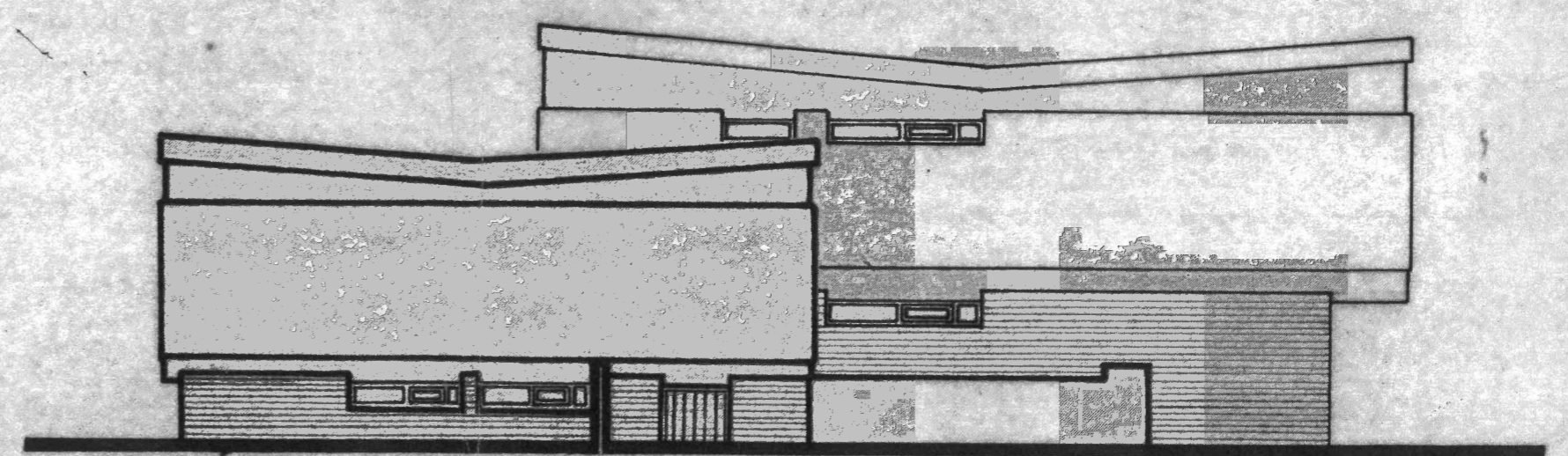

VON NORDWESTEN

WOHNHAUS KAMP			
ANSICHTEN	MSTB.	1:100	NR.
	DATUM	27.8.1962	4
	GEZ.	<i>mlr</i>	
BAUHERR:	<i>Herr Kamp</i>		PLANER:
THEA KAMP	<i>Thea Kamp</i>		DIPL. ING. HEINZ DOHMEN ARCHITEKT

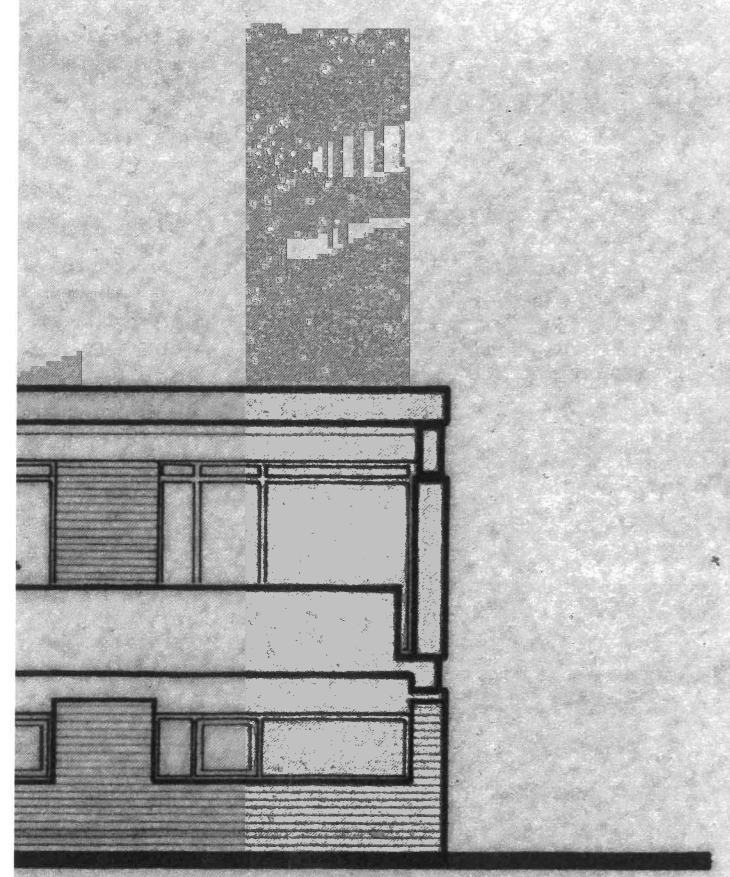
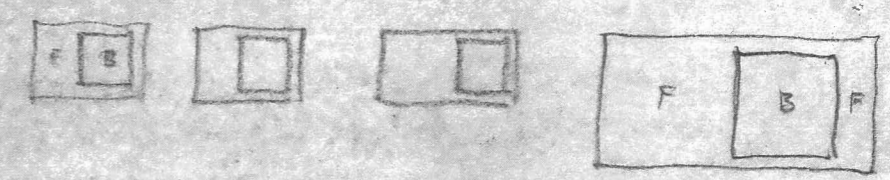
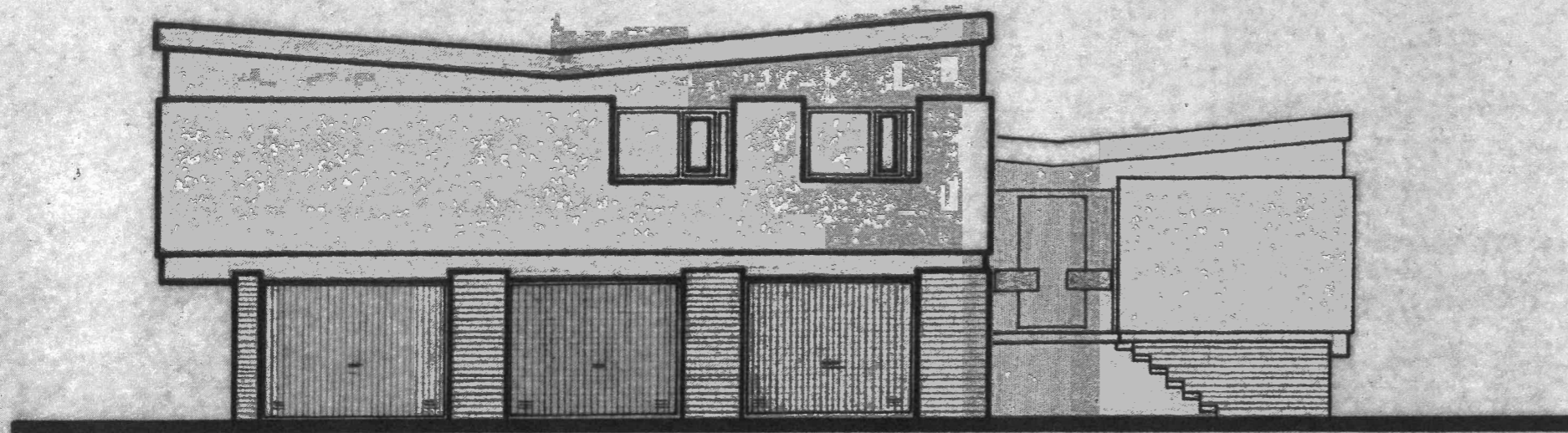

VON SÜDOSTEN

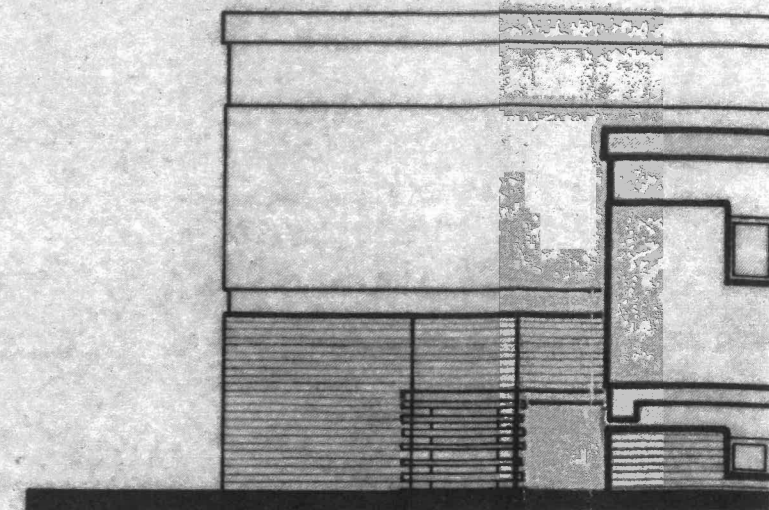

VON NORDOSTEN

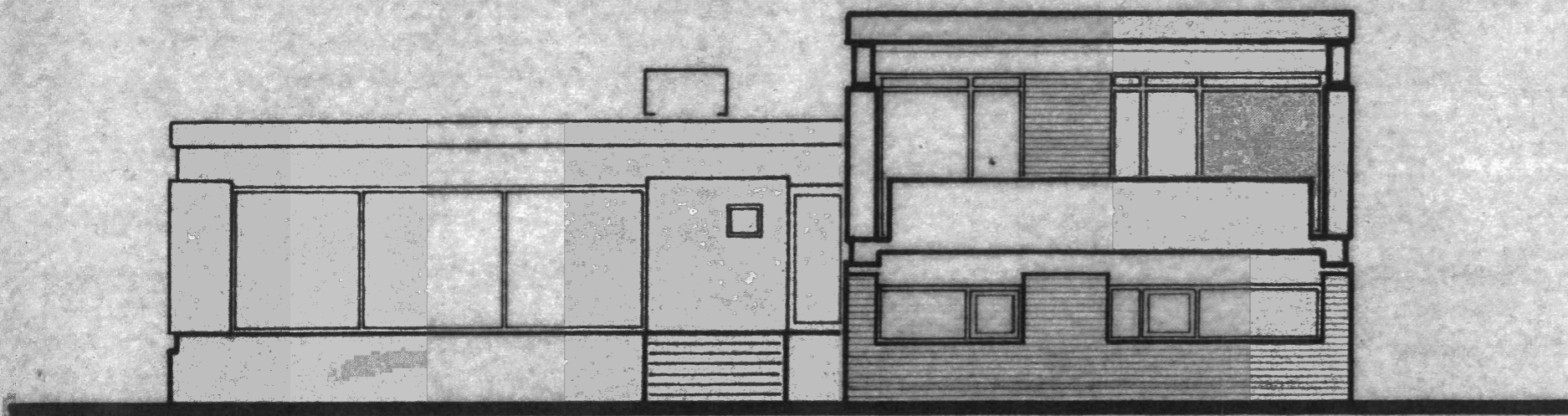

VON SÜDWESTEN

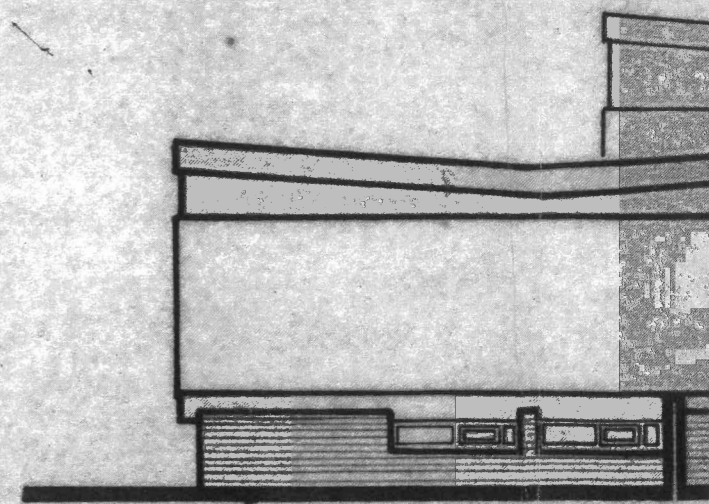

VON NORDWESTEN

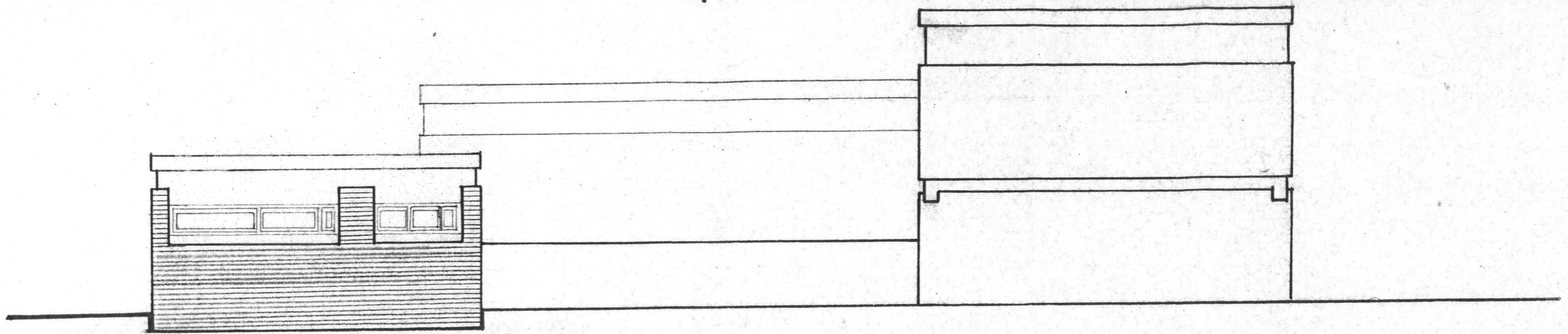

RÜCKFRONT



Zur Bauzeit
21. FEB. 19

Bauaufsichtlich g
Erkennung, den *21*
Frieden

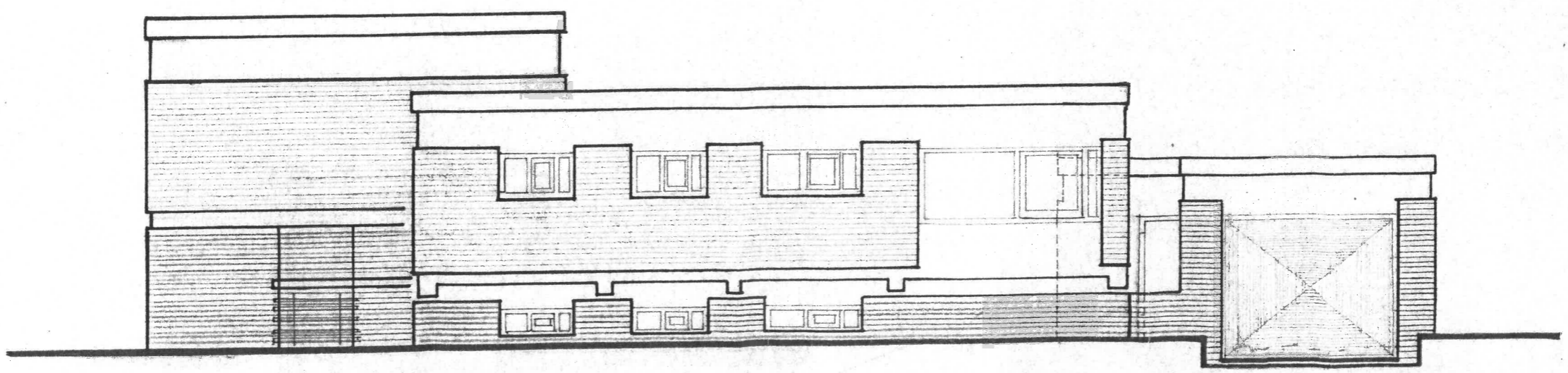

GARAGE AM HAUS KAMP
GRUNDRISS UND ANSICHTEN | MSTR. | 1 : 100

Lüftung

SEN

(A)

Beauftragter: Holzgerber
Erkennung: vom 22. 2. 68
Heilmann



Zur Bauverleihung vom
21. FEB. 1968

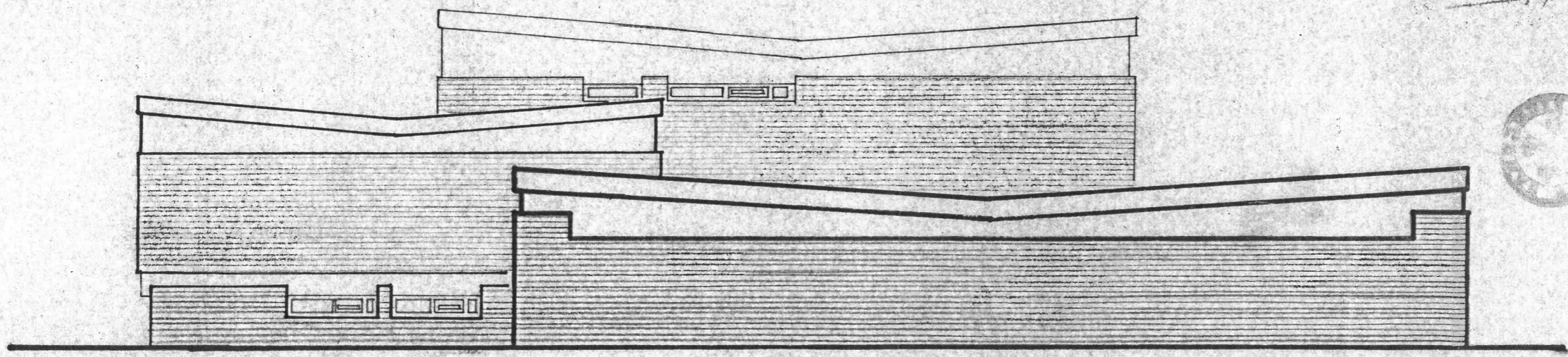

ANSICHT

GARAGE AM HAUS KAMP			
ANSICHT UND SCHNITT	MSTB.	1 : 100	NR.
	DATUM	3.1.1968	5
	ANDER.		
BAUHERR <i>Heilmann</i>	ARCHITEKT BAUMEISTER, BAU-ING. HARALD NOELTE Architekt 5145 RATHEIM, HEERSTRASSE 1, RUF 5245		

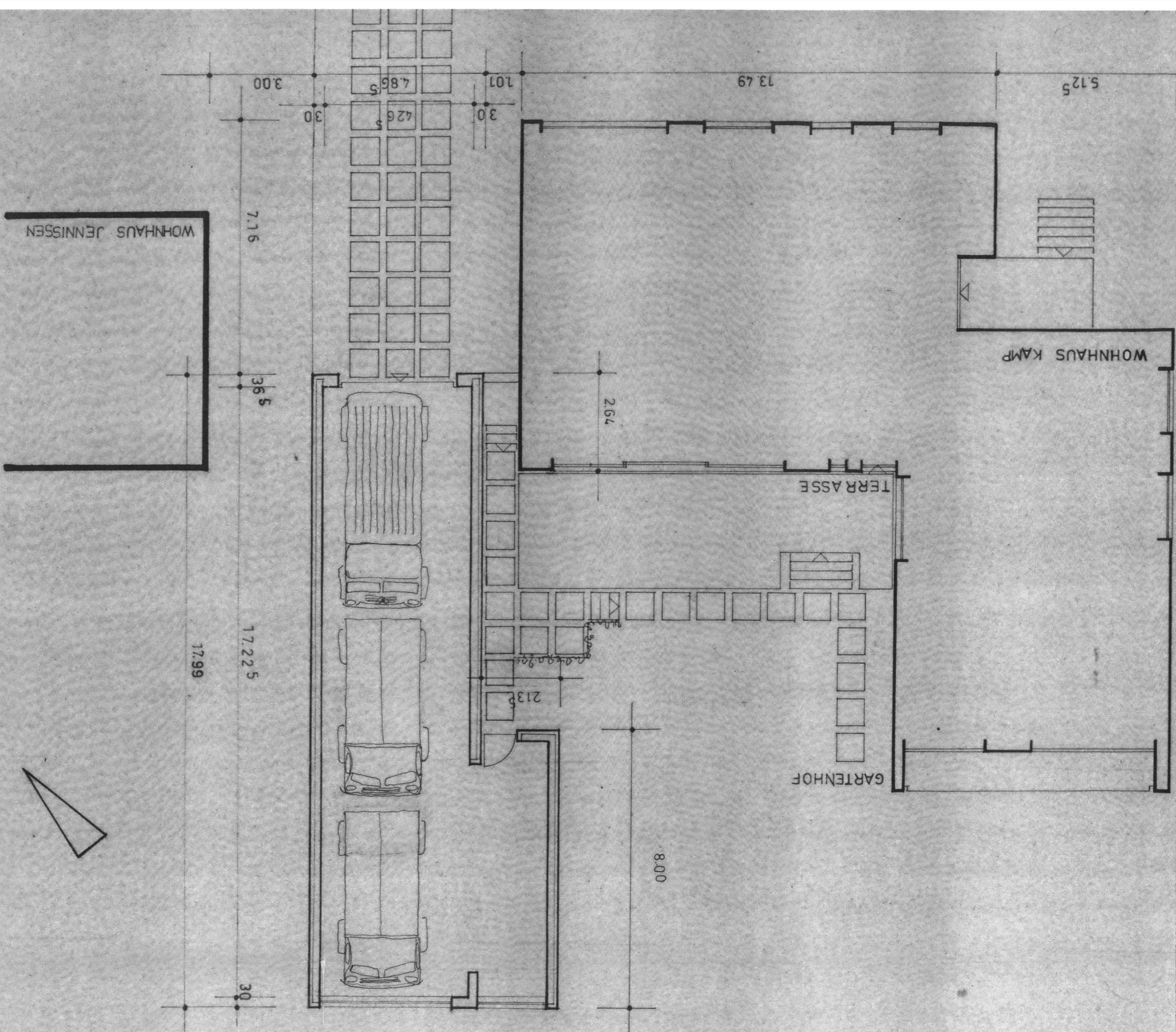

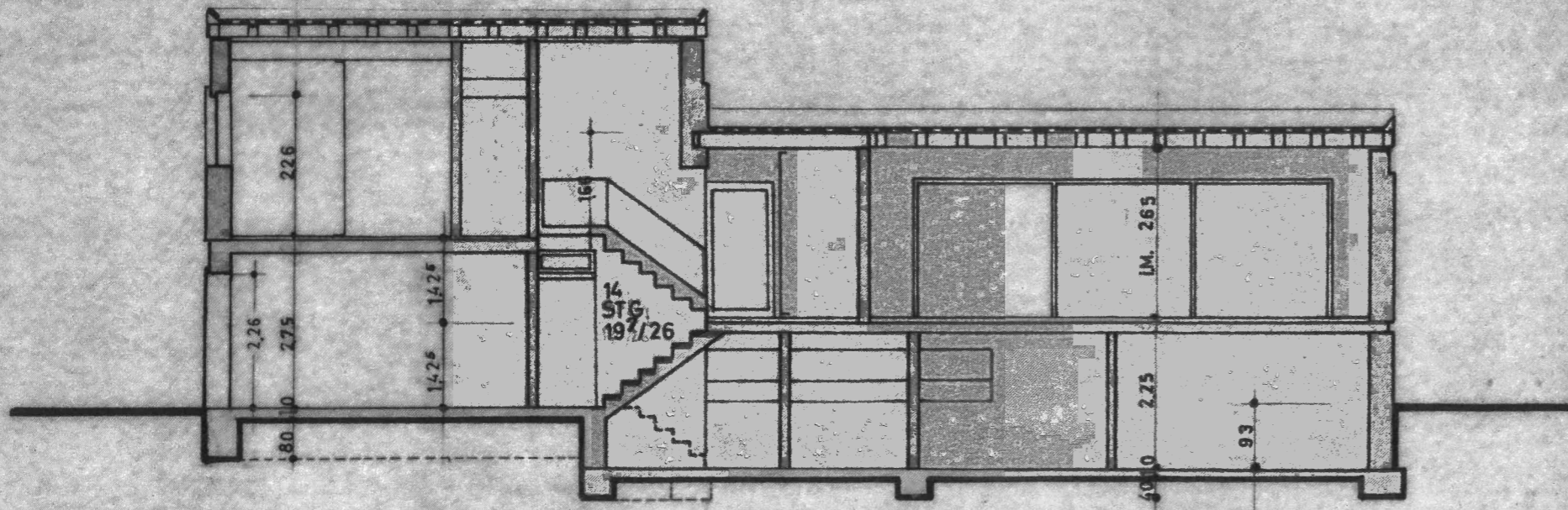
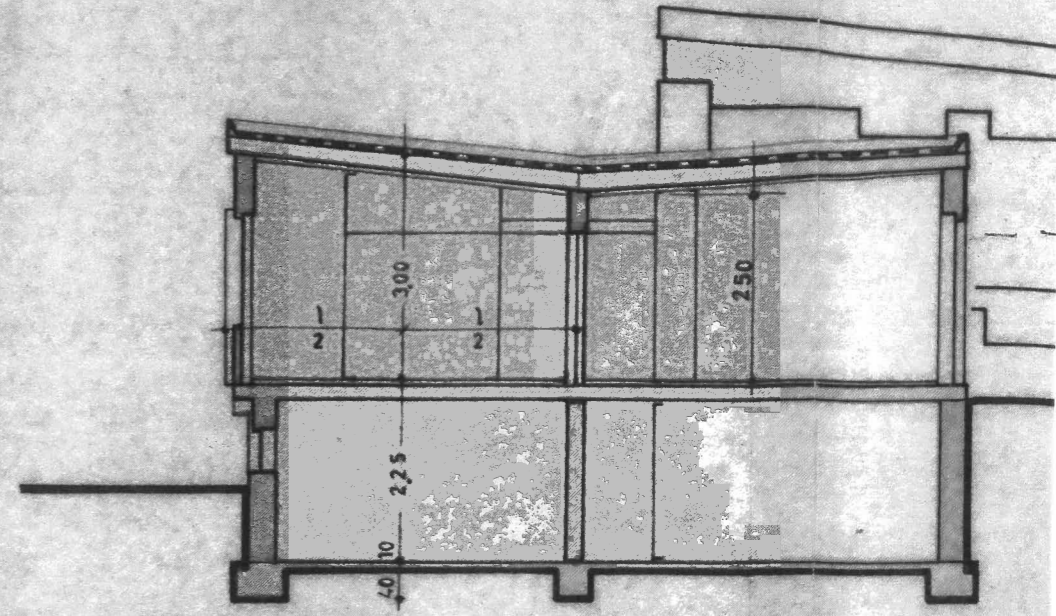
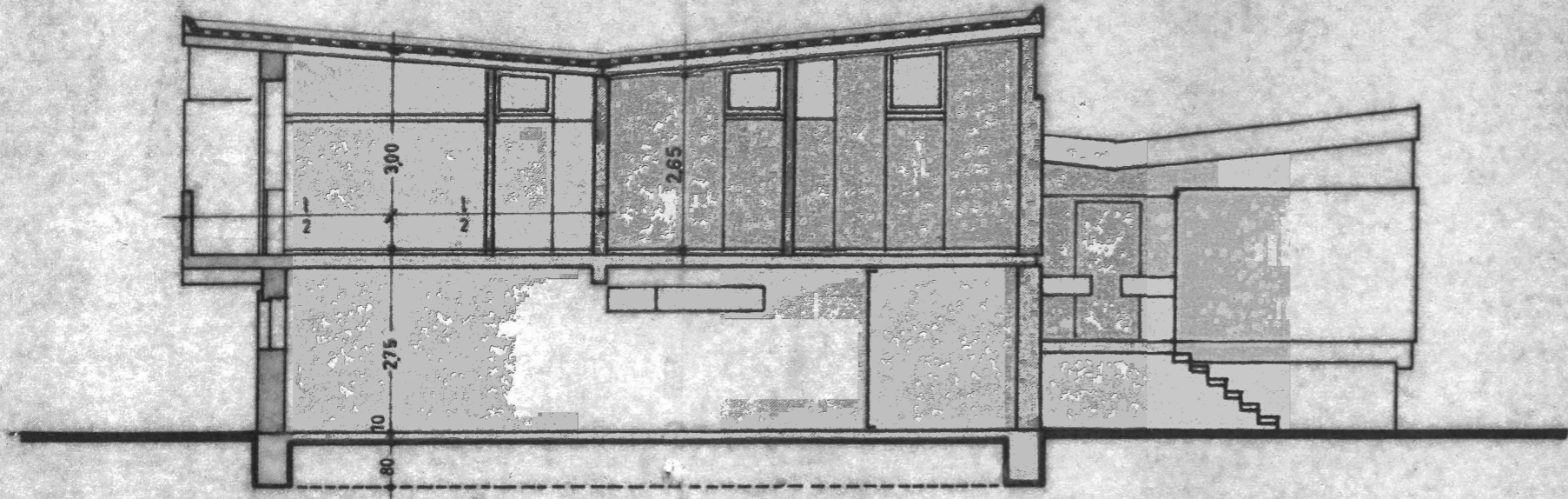

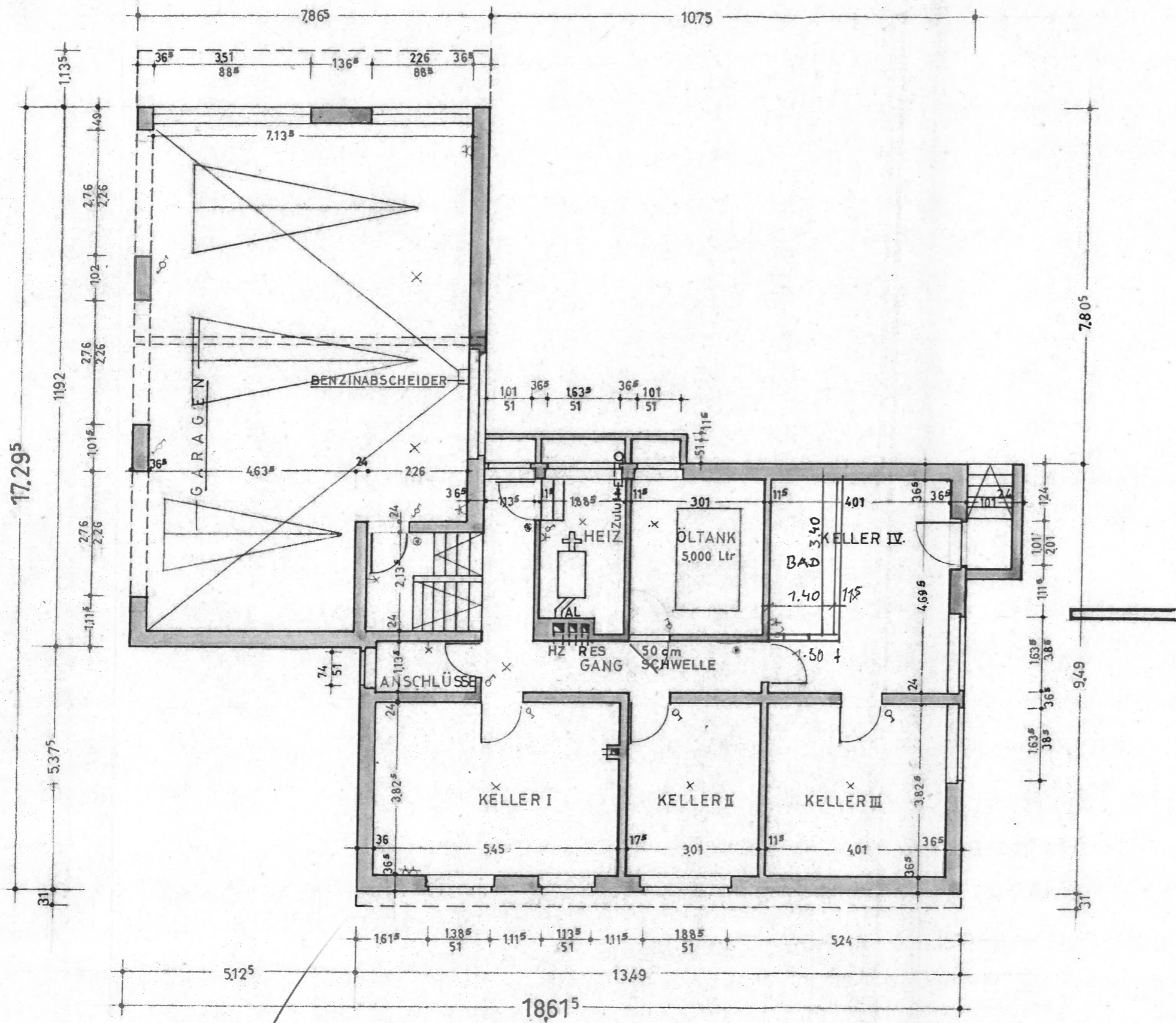

KELLERGESCHOSS

Die im sozialen Wohnungsbau
vorgeschriebenen
DIN-Wohnungsformen
sind bei der Bauausführung
anzuwenden

Zur Bauverlaubnis vom
26. NOV. 1962 gebilligt



Bauaufsichtlich geprüft

Erkelenz, den 13. Nov. 1962

Der Kreisbauamtsleiter
in Vertretung

Frederic [Signature]

WOHNAUS KAMP			
GRUNDRISSE	MSTB.	1:100	NR
	DATUM	24. 8. 62	2
	GEZ: BO.		
BAUHERR: <i>Alte Kamp</i> THEA KAMP <i>Thea Kamp</i> RATHEIM HEERSTRASSE 1a	PLANER: ARCHITEKT <i>J. Müller</i> HEINZ DOHMEN/WASSENBERG BAULEITUNG: BAUMEISTER <i>Frederic</i> HARALD NOELTF / HÜCKELH		

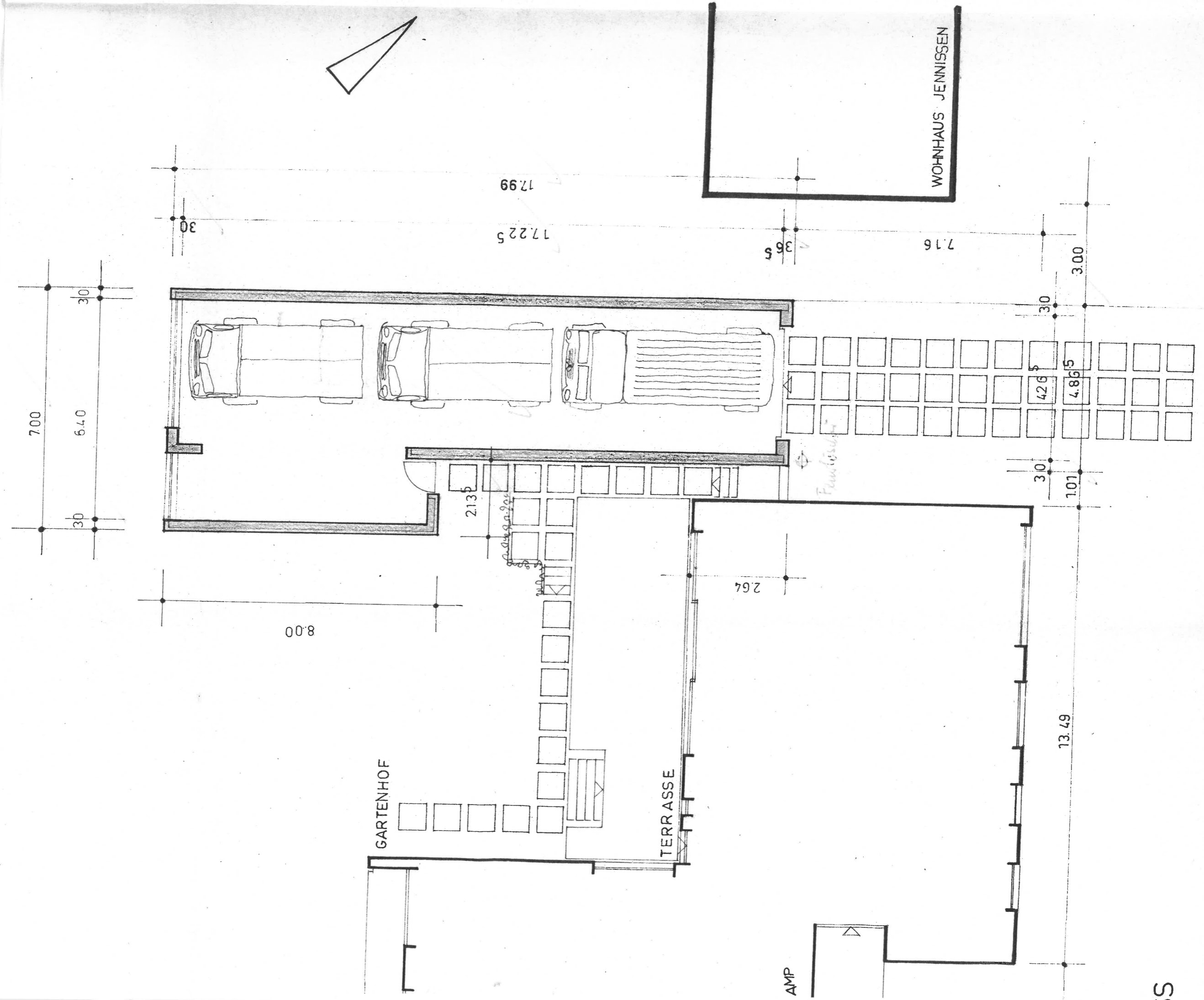

KIES
GLASVLIES
FIBROLITH
BALKEN
HERAKLITH

fenster in mitte Dach für Regen

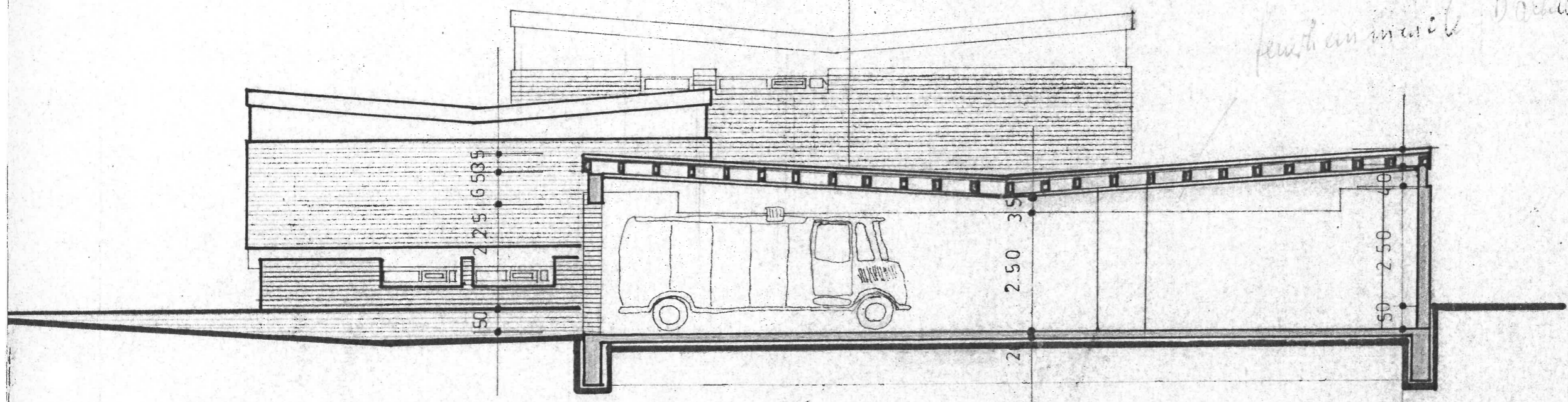

SCHNITT