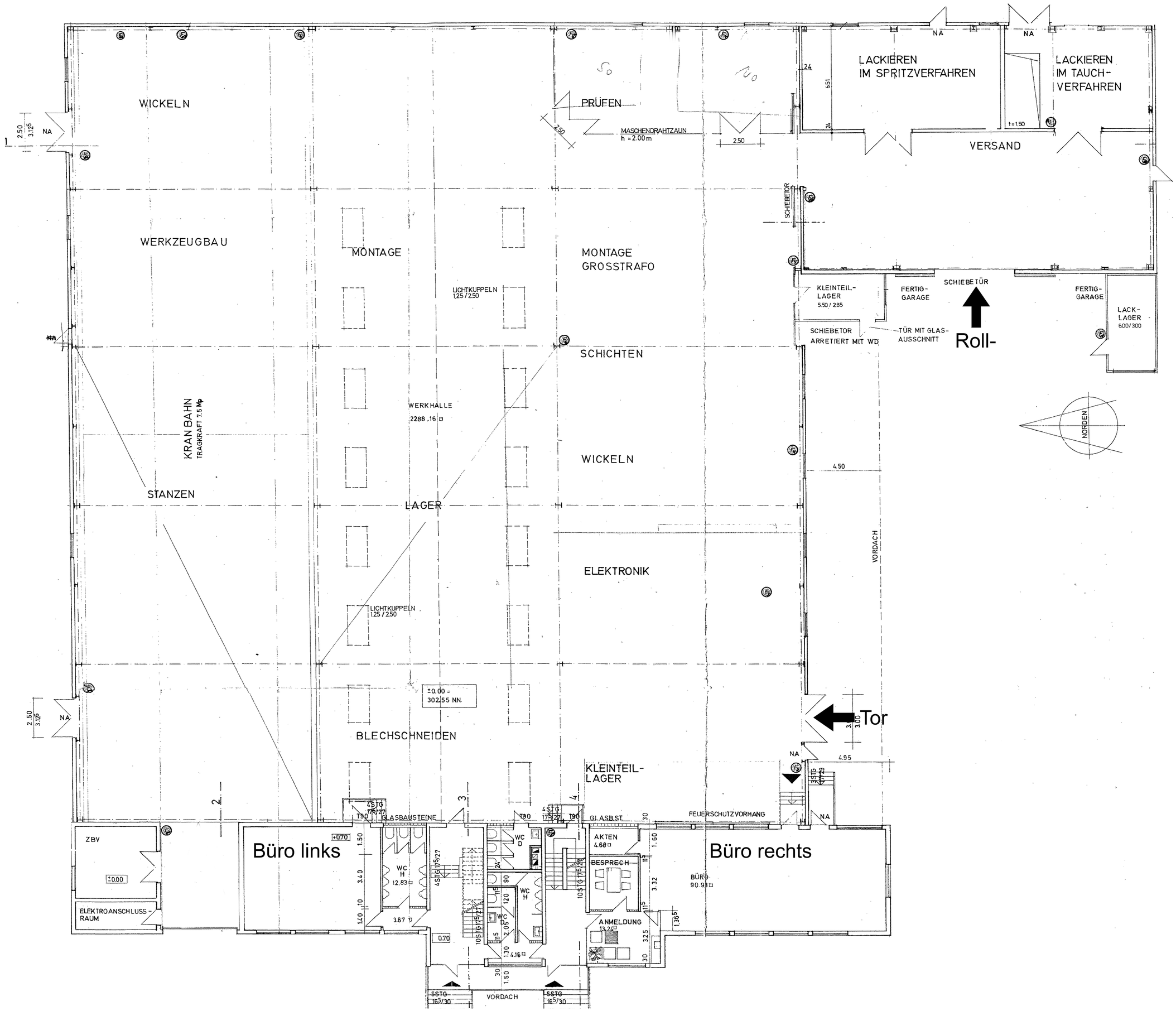
WICKELN
PRÜFEN
MASCHENDRAHTZAUN
h = 2.00 m
LACKIEREN
IM SPRITZVERFAHREN
LACKIEREN
IM TAUCH-
VERFAHREN
VERSAND
WERKZEUGBAU
MONTAGE
MONTAGE
GROSSTRAFO
LICHTKUPPELN
1.25 / 2.50
SCHIEBETOR
KLEINTEIL-
LAGER
5.50 / 2.85
FERTIG-
GARAGE
SCHIEBETÜR
FERTIG-
GARAGE
LACK-
LAGER
6.00 / 3.00
SCHIEBETOR
ARRETIERT MIT WD
TÜR MIT GLAS-
AUSSCHNITT
Roll-
SCHICHTEN
KRAN BAHN
TRAGKRAFT 7.5 Mp
WERKHALLE
2288,16 m²
WICKELN
NORDEN
STANZEN
LAGER
ELEKTRONIK
VORDACH
LICHTKUPPELN
1.25 / 2.50
±0.00 =
302.55 NN.
BLECHSCHNEIDEN
Tor
KLEINTEIL-
LAGER
GLASBAUSTEINE
GL. ASB. ST.
FEUERSCHUTZVORHANG
ZBV
±0.00
ELEKTROANSCHLUSS-
RAUM
Büro links
WC
H
12.83 m²
WC
D
WC
H
WC
AKTEN
4.68 m²
BESPRECH
ANMELDUNG
13.24 m²
Büro rechts
BÜRO
90.93 m²
VORDACH
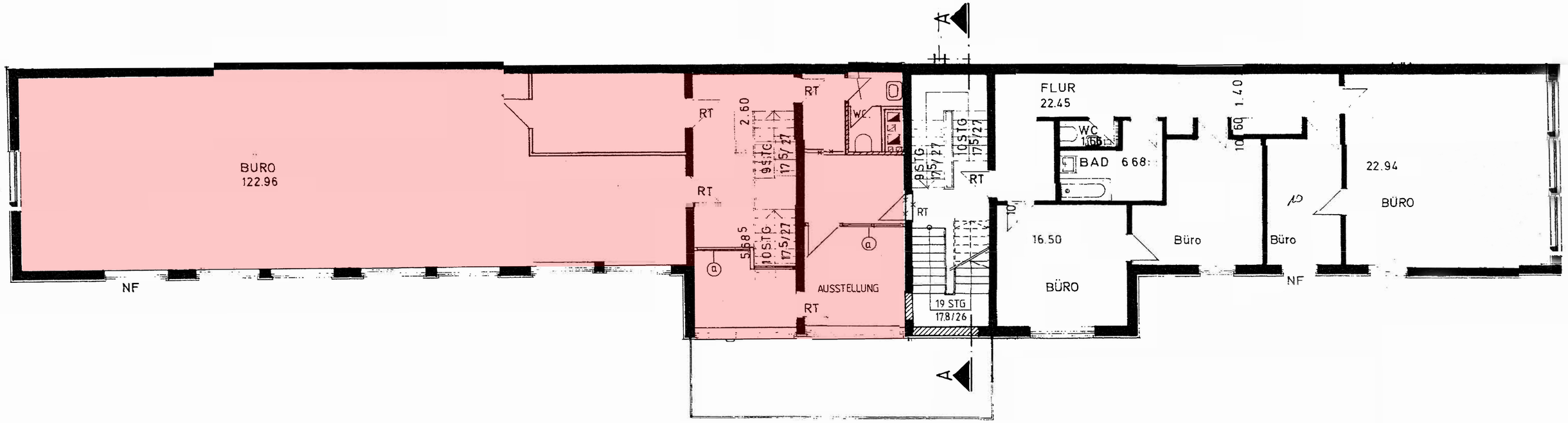
1. Obergeschoss