

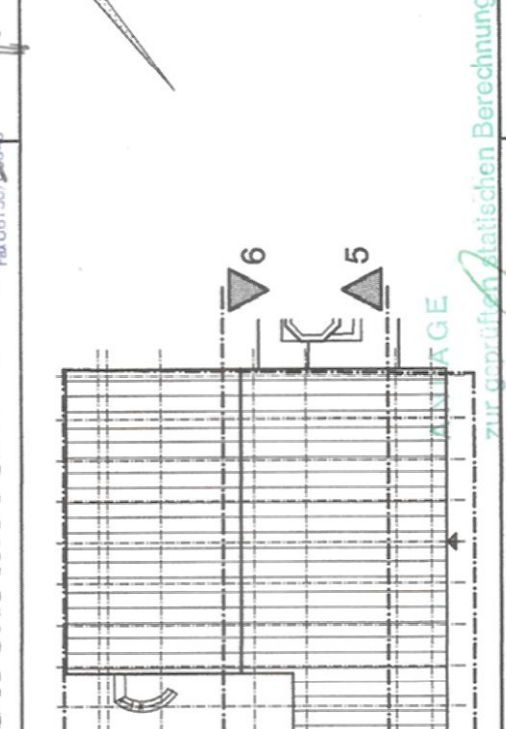

Alle Masse sind Rohbaumasse
Alle Höhenangaben beziehen sich auf OKRB
OKFB ±0,00 = 114,95 ü.N.N
 Allgemeiner Hinweis:
 Alle Durchbrüche bis Ø 200 werden geböhrt!!!
ERLÄUTERUNGEN
 O=Z OK/UK OBERKANTE, UNTERKANTE
 V=Z OK/UK VORDERKANTE, HINTERKANTE
 RE=RECHTE, L=LINKS
 R=RECHT, L=LINKS
 B=BOGEN, G=GERADE
 BRH BRÜSTUNGSHÖHE
/>

Alle Masse sind vor Baubeginn vom Unternehmer verantwortlich zu überprüfen.
 Eventuelle Unregelmäßigkeiten sind vor der Ausführung der Arbeiten durch Rück-
 schau, Bewehrungs- und Ausstattungspläne der Fachpläne sind zu beachten.
 Unstimmigkeiten sind mit der Bauleitung zu prüfen!!!
ALLE SICHTBAREN BETONKONTAKTMIT DREIKANTLEISTEN 19116 mm BRECHEN
 SOWEIT NICHT ANDERS ANGEZEIGT.
 STAHLBETON DIN 1045
 MK, SF 12, MG 16, TRAGEND
 MW, NICHTTRAGEND
 SOLENERUNG
 LEICHTBAUMÄRME
 NATURSTEINVERLEGDUNG

RAUMBÜCH
 RAUMBETON
 RAUMERDE
 FLÄCHE
 UMFANG
 RAUMHÖHE
DECKE
 1 Anstrich weiß auf Schablonen
 2 GK-Decke abgehängig / Anstrich
 3 GK-Decke abgehängig gewölbt / Anstrich
 4 Anstrich
 5 Anstrich
 6 62,5 x 62,5
 7 Akustik-Decke
 8 Akustik-Decke
 9 Leistung Innenausbau
 10 Leistung Innenausbau
 11 Naturstein (Polyporall)
 12 Naturstein (Schwamm)
 13 Naturstein (Schwamm)
 14 Naturstein (Schwamm)
WÄND
 1 Anstrich weiß
 2 Putz
 3 Putz/Gläsler/Anstrich
 4 Putz/Gläsler/Anstrich
 5 Putz/Anstrich weiß
 6 Wabenwandung gem.
 7 Putz
 8 Putz
 9 Putz
 10 Naturstein (Polyporall)
 11 Naturstein (Schwamm)
 12 Naturstein (Schwamm)
AUSBAUSCHLÜSSEL
 (E)1
 (T)30
TÜRNR 8, TÜRLISTE
 (E)1
 (T)30
LEISTUNG INNENAUSBÄU
 RS RAMMSCHICHTEN FÜR
 T.30 TÜR ENTSPR. DIN

BEV. LÄNDEUNGEN UND ERGÄNZUNGEN	GEZ.	BEZUGSB. DATUM
a	Schnitt 6-6 (Wand/Anstrich 7 (Innenputzschicht))	SF ANF 07.05.01
b	Schnitt 6-6 (Wand/Anstrich 7 (Innenputzschicht))	SF ANF 07.05.01
c	Vordach Anlage 1.3 (Schnitt 6-6), RC-Anstrich 4 + 9 (Schnitt 6-6)	SF ANF 22.11.00
d	Planfortschreibung	SF ANF 16.10.00
e	Planfortschreibung	SF ANF 17.05.00

Projekt: Flughafenrestaurant - Check In -
 63329 Egelsbach
Behälter: VIP JET EXPRESS
 Cargo City Süd, Gebäude 543
 60594 Frankfurt
Architekt: Atelier Habermann
 Gerhard Habermann, Architekt, Innenarchitekt
 Europaring 44
 64589 Stockstadt am Rhein
Legende: 
Fachplaner: 
Ausführungsplanung: Kuchenbuch & Feil, Architekten
 Magister-Faust-Gasse 38
 55545 Bad Kreuznach
 Tel.: 0671 - 8459625, Fax: 0671 - 8459617
Planzahl: SCHNITT 5-5, 6-6
 Datum: 16.08.2000
 Maßstab: 1:50
 Blatt: 7

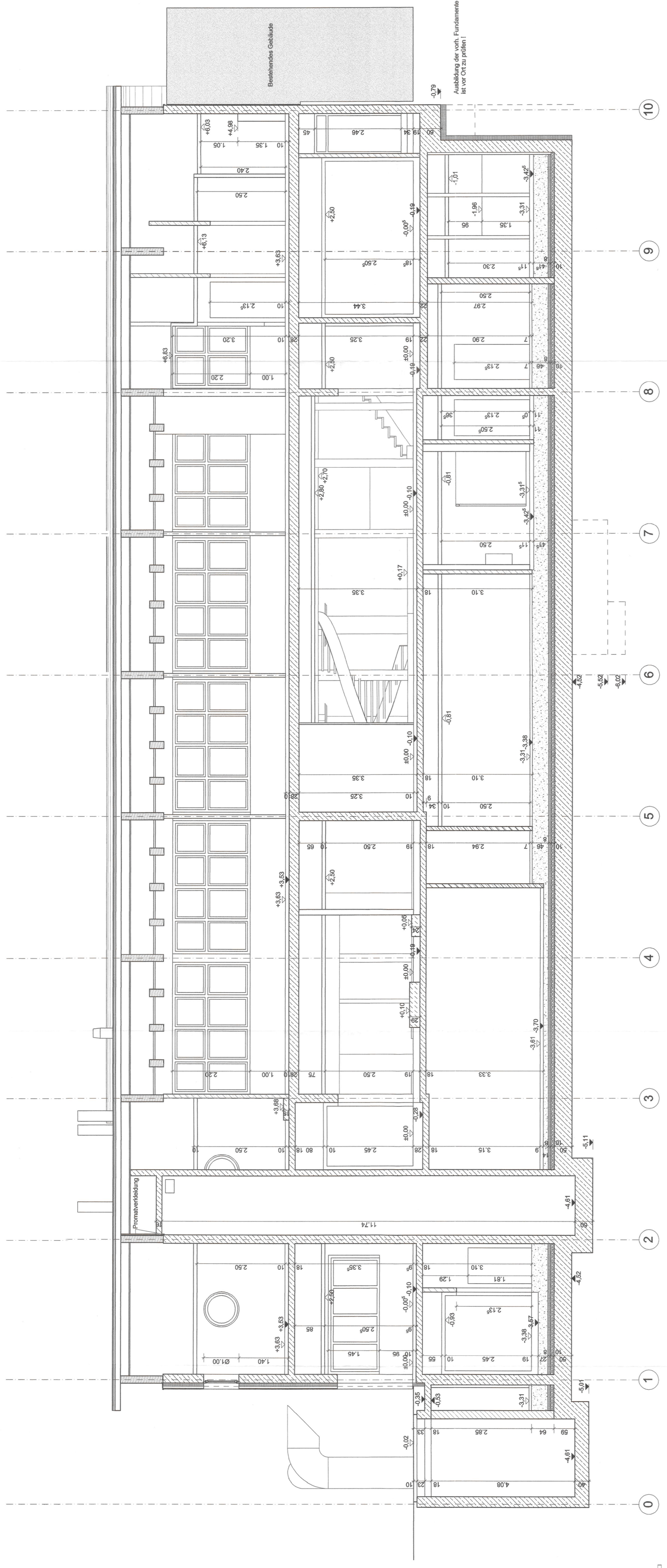

Schnitt 5-5

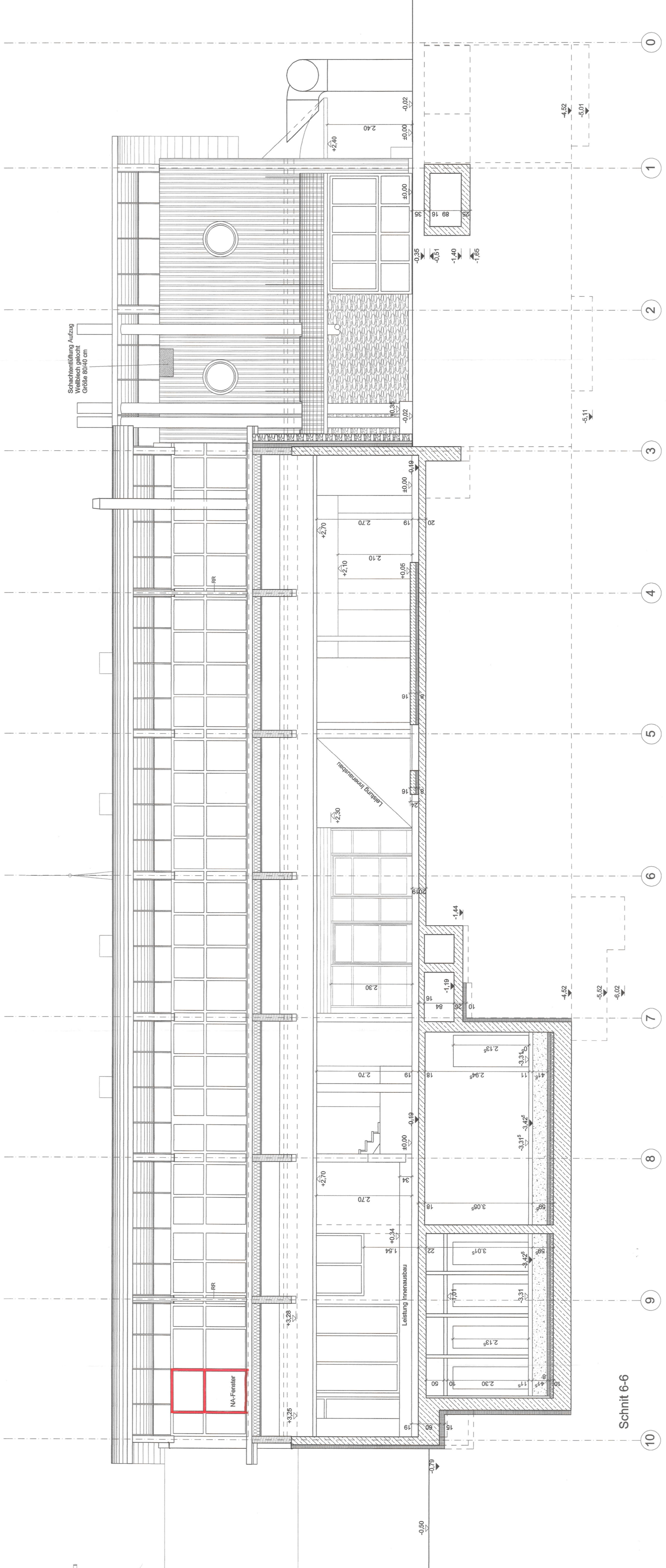

Schnitt 6-6