

Hallen - Ansicht Nord

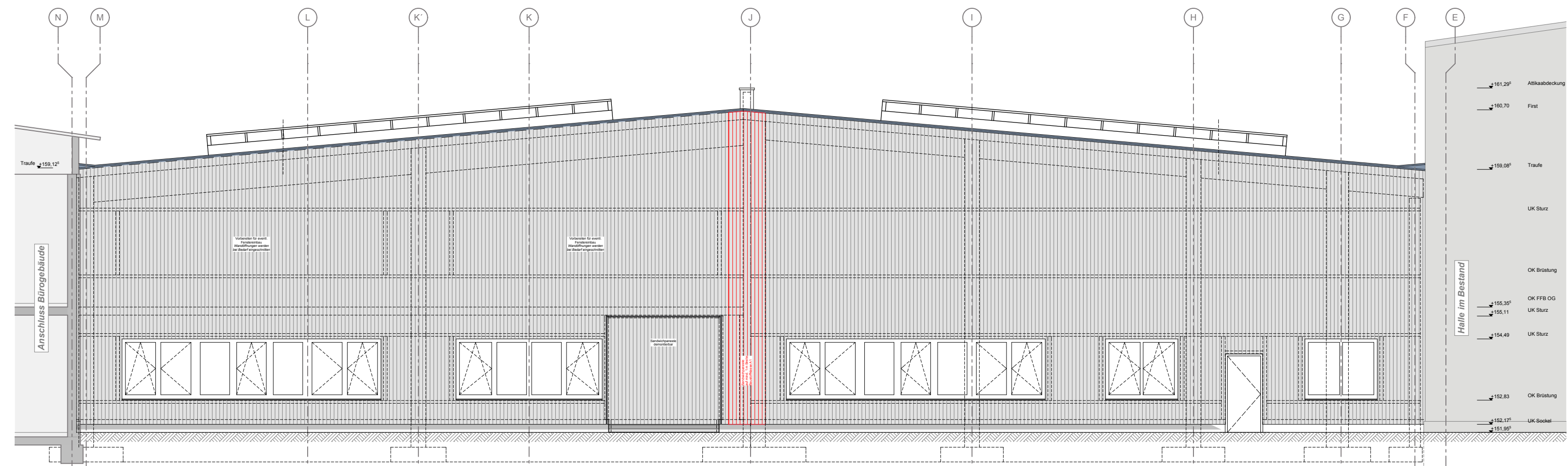

Hallen - Ansicht West

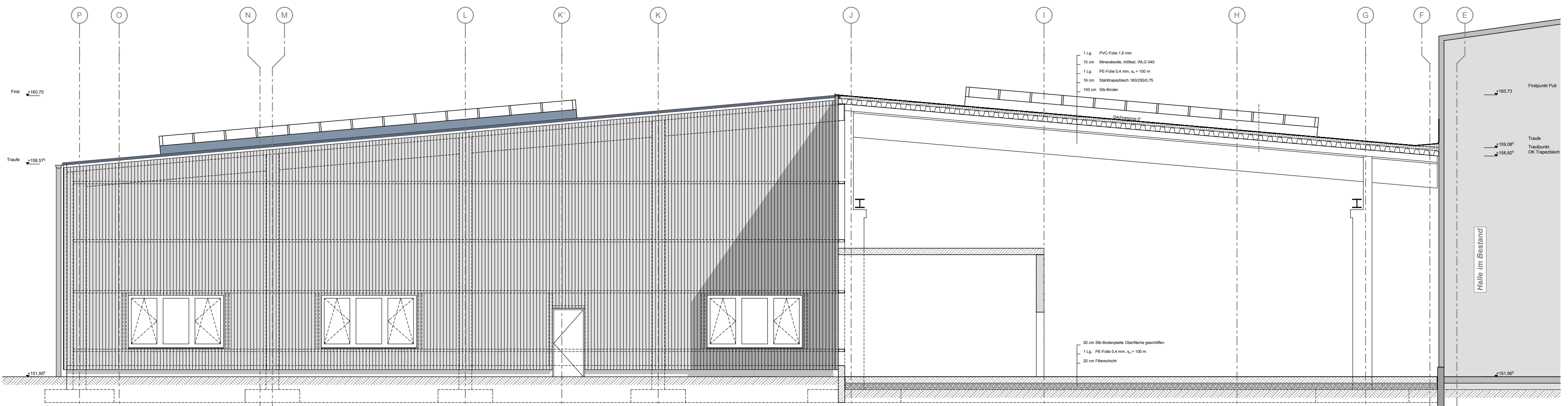

Hallen - Ansicht West 1

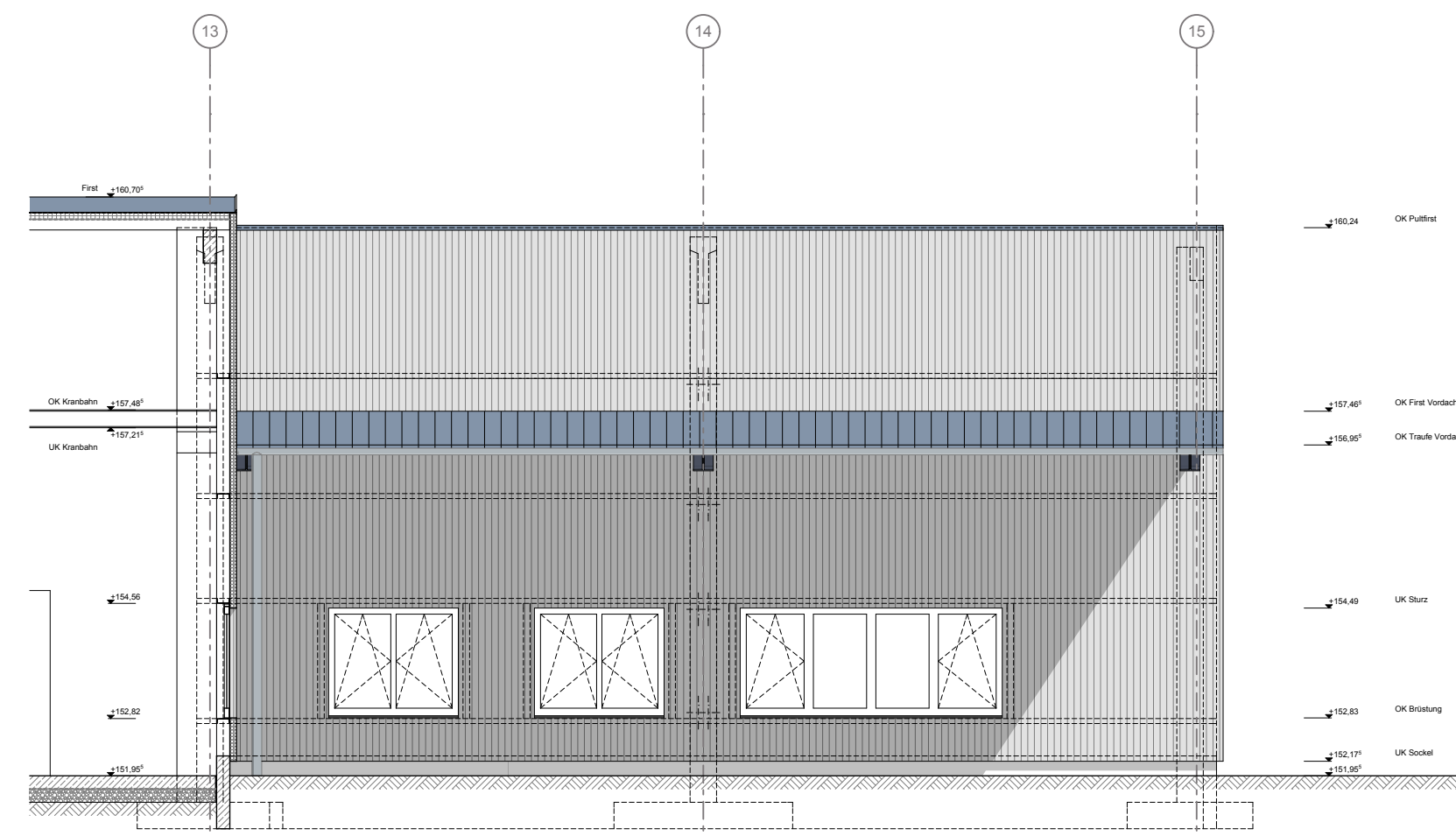

Hallen - Teilansicht Süd

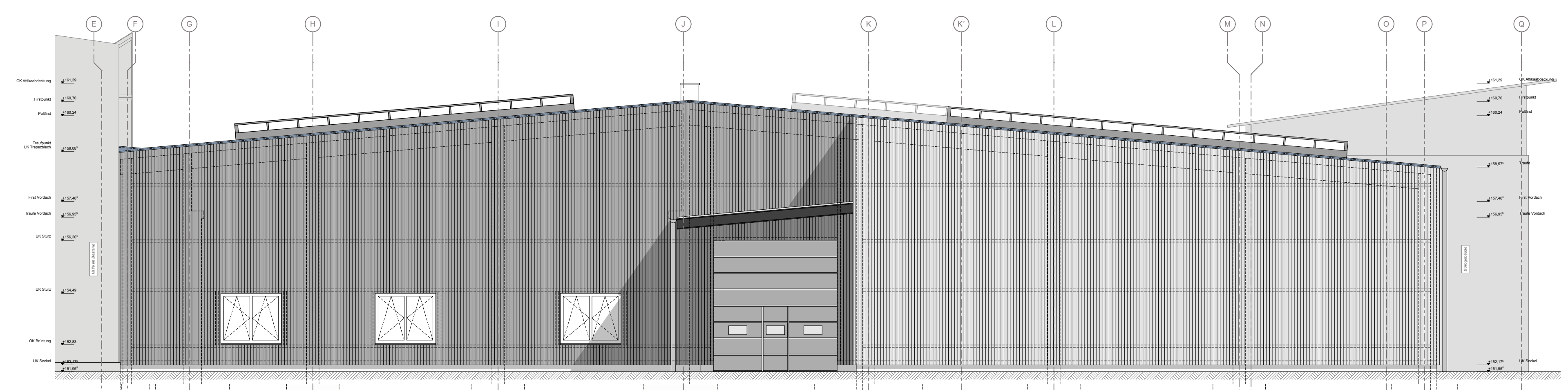

Hallen - Ansicht Ost

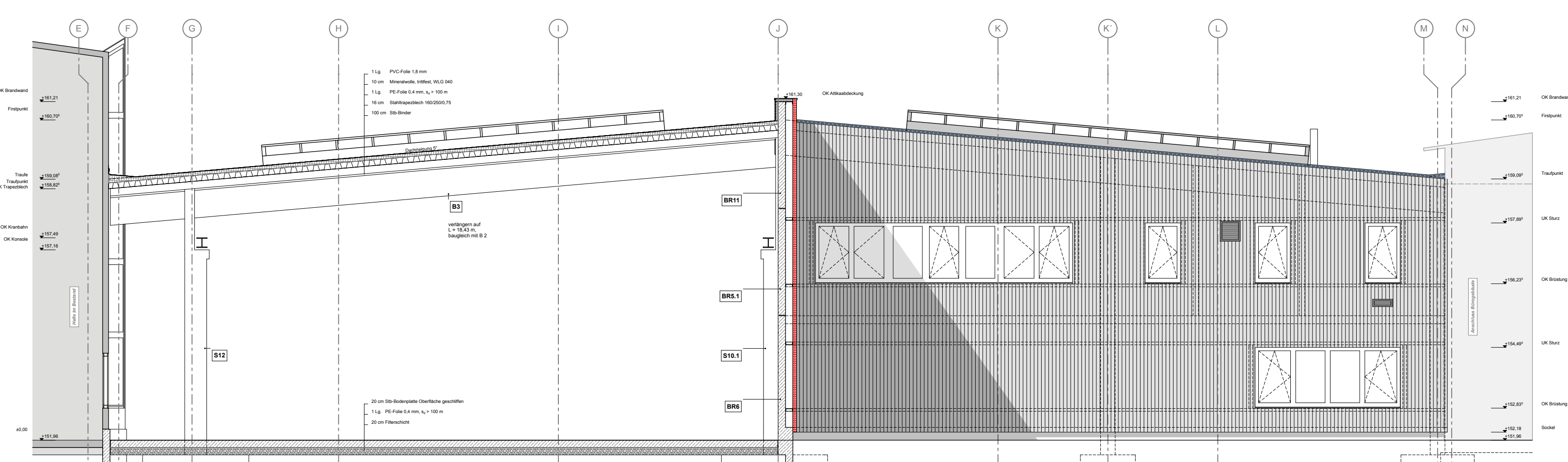

Hallen - Ansicht Ost 1

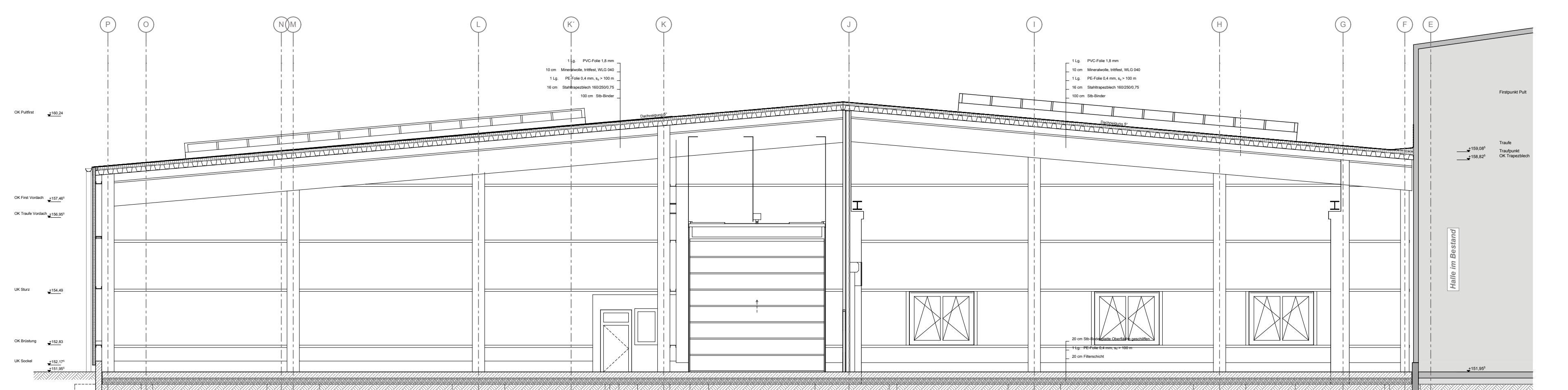

Hallen - Schnitt Achsen 12/13

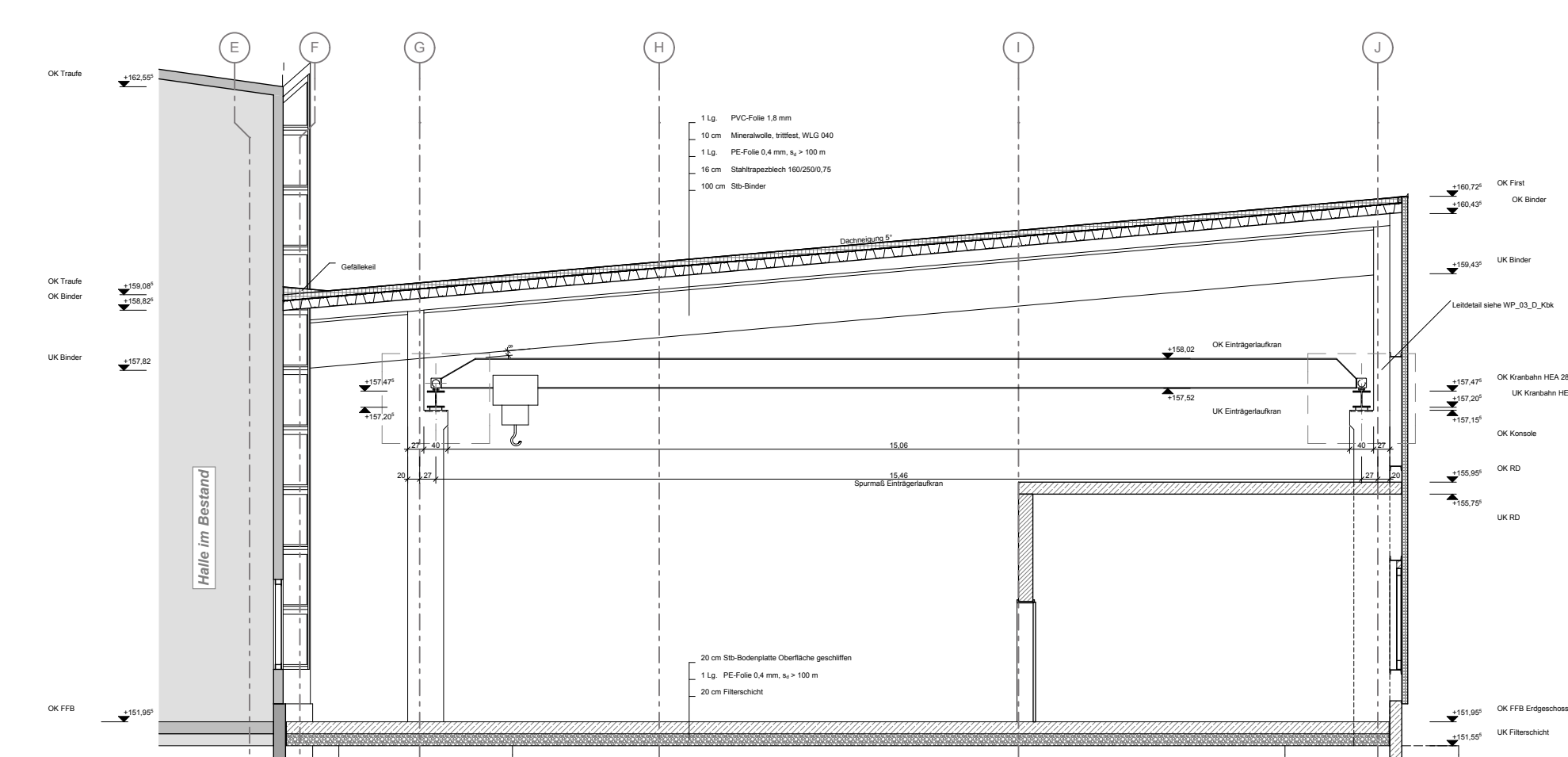

Hallen - Schnitt Achsen 9/10

Übersicht

01	Büro- und Verwaltungsgebäude
02	Werkstattgebäude
03	Produktion und Versand
04	ursprünglicher Bestand

Bestand nach Umbau

Alle Maße sind am Bau zu prüfen!

Bauvorhaben - MKB GmbH, Barchfeld

Erweiterung der Produktionshalle der MKB GmbH

Plan

Hallen - Ansichten & Schnitte
Plan-Nr. MKB_EZ-0223-AD1A220A04-001

Ort des Bauvorhabens

MKB GmbH
23, Vöhrle 10, 36466 Barchfeld
PLZ-Nr.: 9914, 9917, 10011, 10012, 10013

Daten

Maßstab: 1:100
Datum: 10.03.2014
Gezeichnet: Lukas Böt

Bauherr

nach einer Vertriebsverwaltung
Barchfeld GmbH
Falkstraße 12, 99328 Stettin

Sulperis

Falkstraße 12
99328 Stettin
Tel. +49 3629 77722-00