



# Lageplan

(Auszug aus der Stadtgrundkarte)



Maßstab 1:500

Gemarkung Lipperode

Flur 4

Flurstück 789,106

STADT LIPPSTADT

FD GeoService

28.04.2025

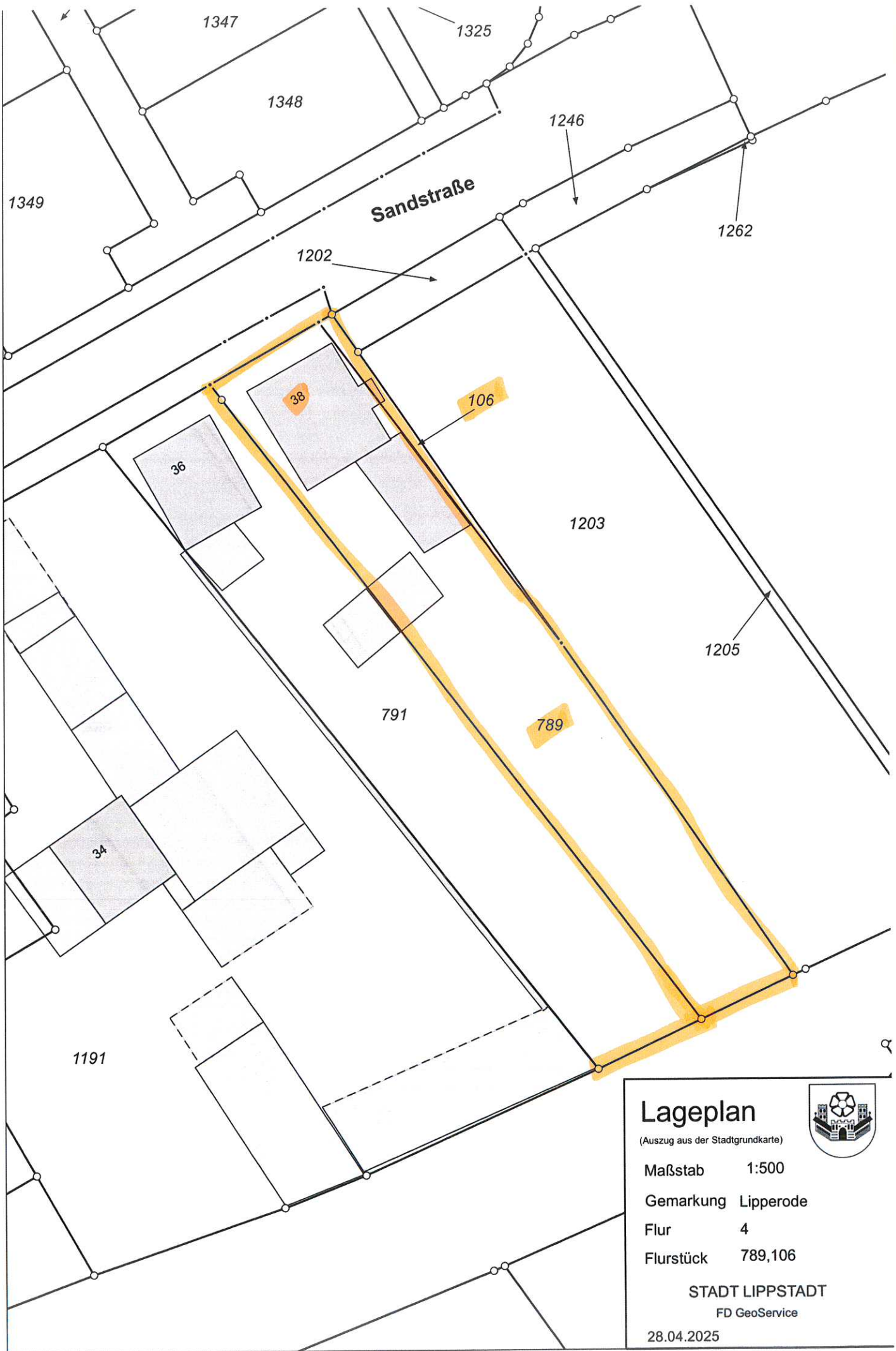
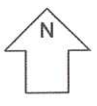

**Lageplan**  
(Auszug aus der Stadtgrundkarte)



Maßstab 1:500  
Gemarkung Lippode  
Flur 4  
Flurstück 789,106

STADT LIPPSTADT  
FD GeoService  
28.04.2025

Plan zum Umbau des Wohnhauses für Herrn Hovestadt, Lippstadt, Klusestr.

Gemarkung Lipperode Flur 4 Flurstück 104

M 1:100

Lipperode, Lippstadt, den 2.2.1964

Der Bauherr: *Herr Hovestadt*

Bauaufsichtlich geprüft:

Lippstadt, den 13.4.1964

Das Kreisbauamt:

I.A.

*1964*

Genehmigt durch

Bauschein Nr. 224/64

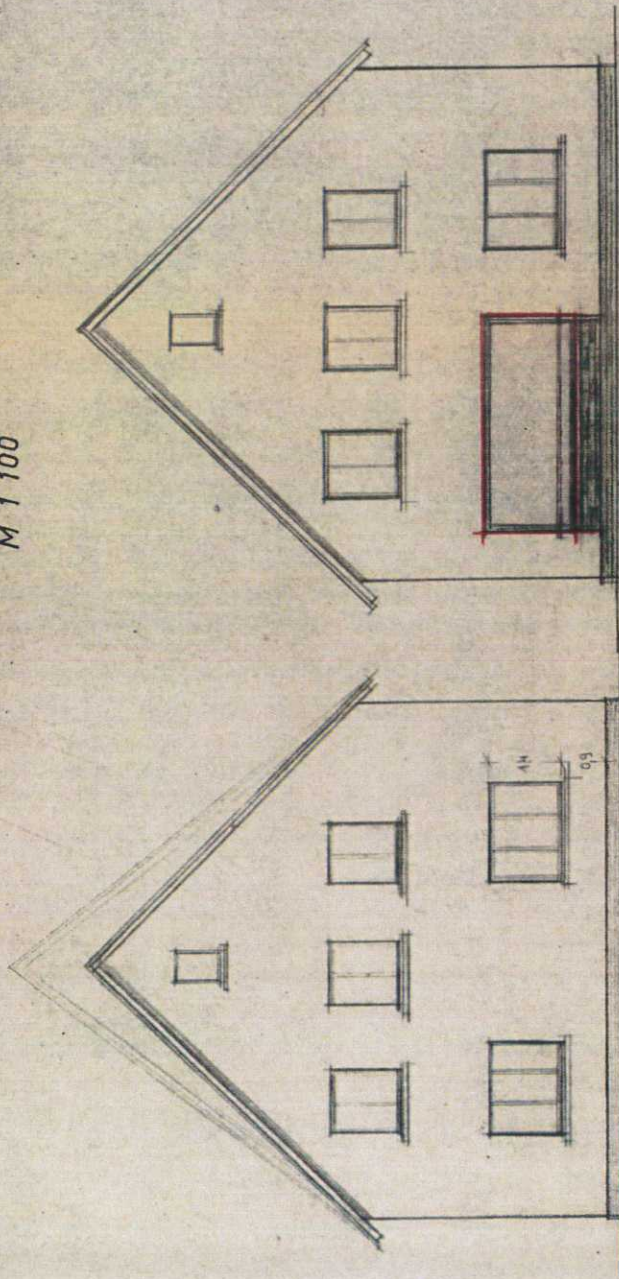

vorh. Straßenansicht

Straßenansicht nach dem Umbau

*Kaminabgänge  
auf Fen nicht  
bedacht werden!*

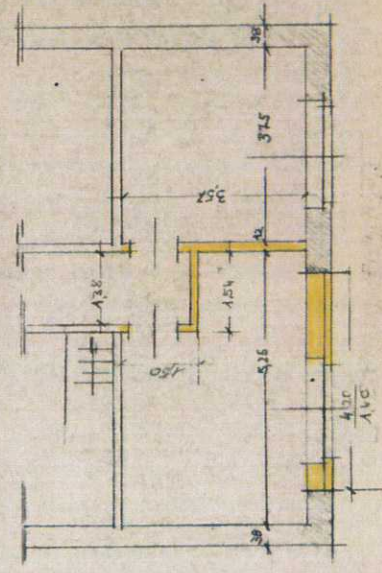

Erdgeschoß

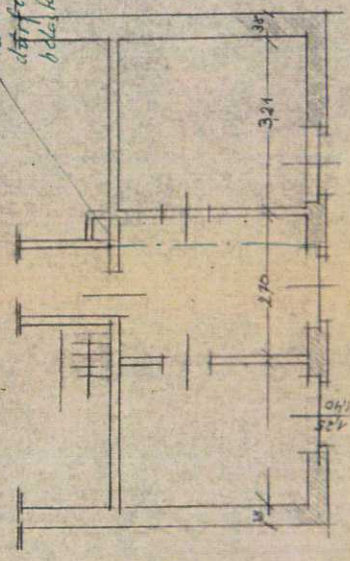

Dachgeschoß

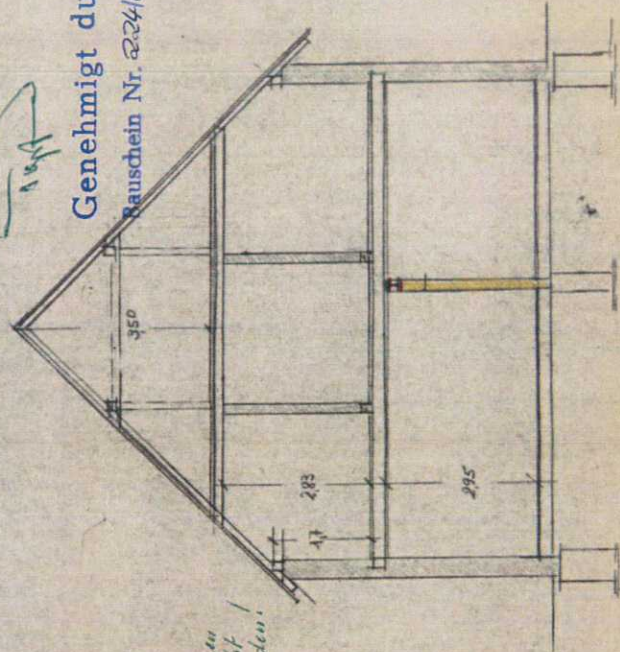

Querschnitt

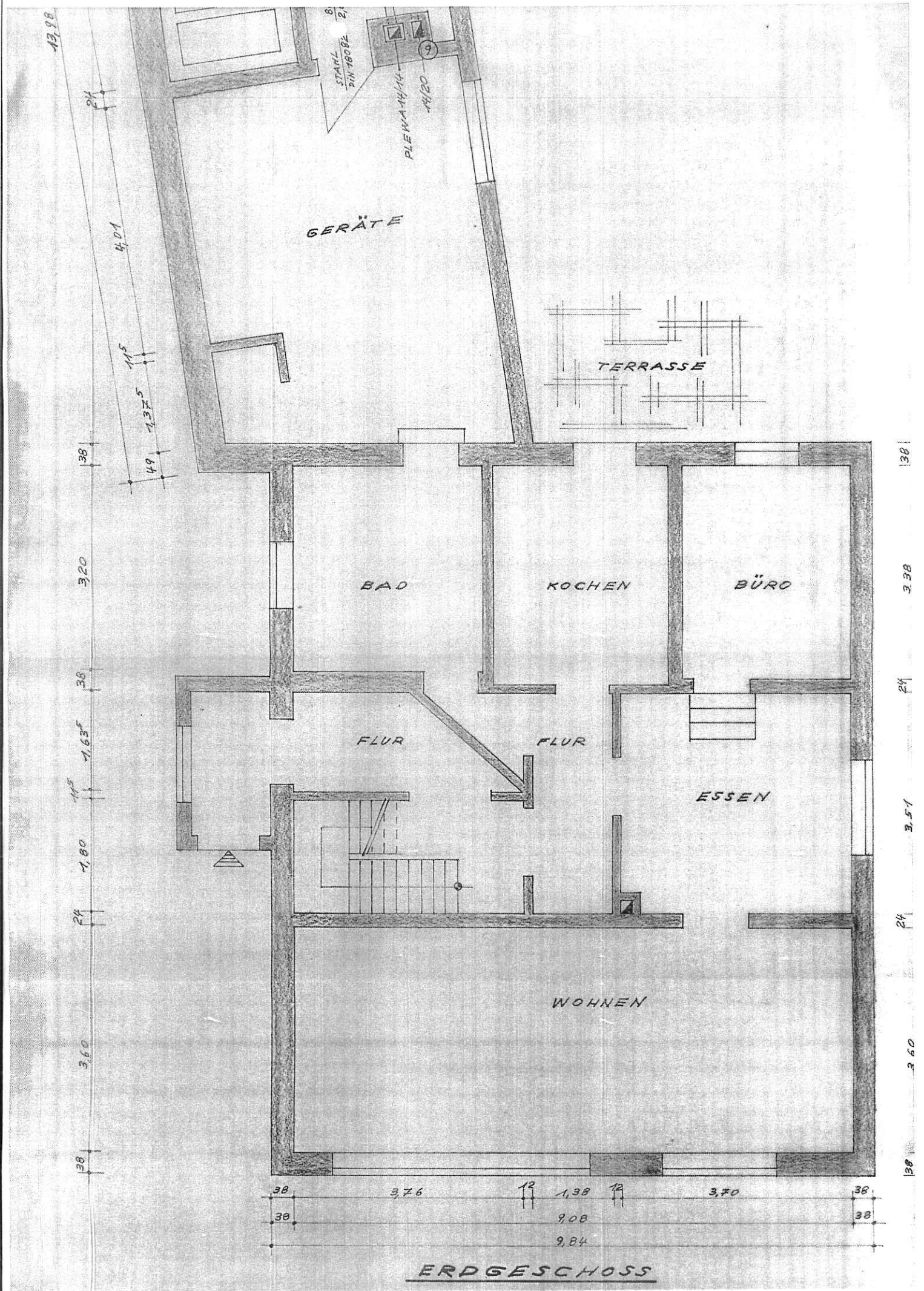

**ERDGESCHOSS**

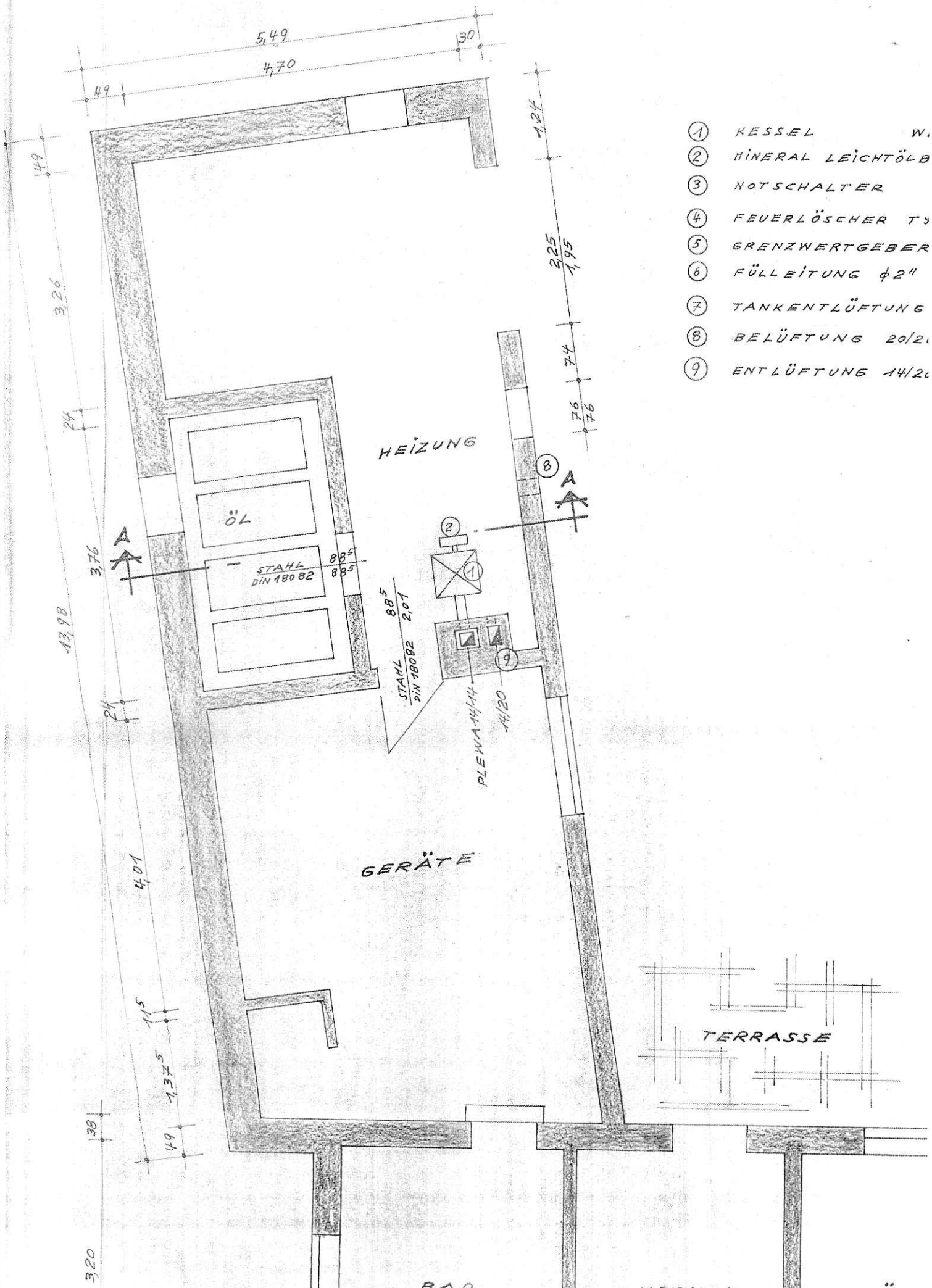

- ① KESSEL W.
- ② MINERAL LEICHTÖL
- ③ NOTSCHALTER
- ④ FEUERLÖSCHER T
- ⑤ GRENZWERTGEBER
- ⑥ FÜLLEITUNG  $\phi 2''$
- ⑦ TANKENTLÜFTUNG
- ⑧ BELÜFTUNG 20/20
- ⑨ ENTLÜFTUNG 14/20

HEIZUNG

ÖL

STAHL  
DIN 480 82

STAHL 88<sup>5</sup>  
DIN 780 82 2,07

PLENA 14/20  
14/20

GERÄTE

TERRASSE

3,20

BAD

KÜCHEN

W.C.