

KELL

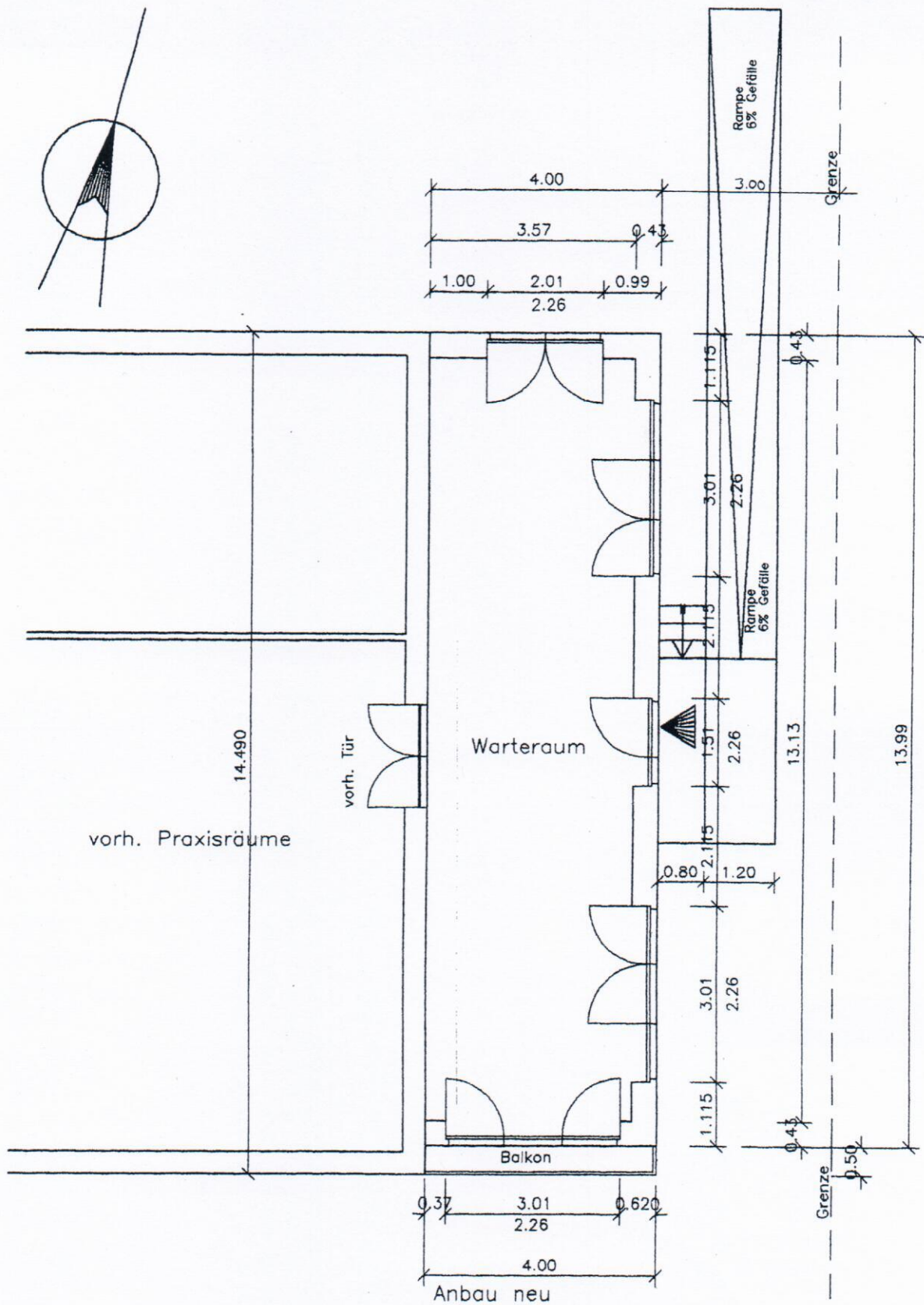

Sämtliche Maße sind bauseitig vom verantwortlichen Bauleiter zu überprüfen !!
 Öffnungsmaße beziehen sich auf das Hintermauerwerk !!

ERDGESCHOSS

Hans-Dietrich Kessler
 Maurermeister
 Theodor-Storm-Straße 18
 21218 Seevetal
 Stempel + Unterschrift

15.05.2006
 24.04.06
 24.02.06

M 1:100

Bauvorhaben : Anbau an vorh. Wohnhaus

Bauort : _____

Bauherr : _____

Unterschrift Bauherr : _____

AGEPLAN M.= 1:500

AUHERR :

MEINDE : JESTEBURG

EMARKUNG : JESTEBURG

UR : 4 FLURSTÜCK :

RUNDBUCHBLATT : 3203

RUNDSTÜCKSFÄCHE : 1658 qm

$\frac{66}{28}$

$\frac{66}{38}$

$\frac{66}{41}$

ALLERBEEKSRING

$\frac{66}{71}$

BAUGRENZE

$\frac{66}{72}$

WHS. M.
TEILWEISE
ROHBAU

BAUGRENZE

ZUFARI

EGLE

$\frac{66}{39}$

ALLERBEEKSRING

UBAU
ZTPRAXIS MIT
OHNRUNG

$\frac{66}{75}$

$\frac{66}{61}$

$\frac{66}{55}$

ELLE, DEN 27.01.1995 M.T.

AUHERR

M. Meyer

CHITEKT

MARTIN MEYER
Dipl.-Ing. Architekt
HAINFELDER STRASSE 18
21435 STELLE
TEL. 041 74 / 22 42

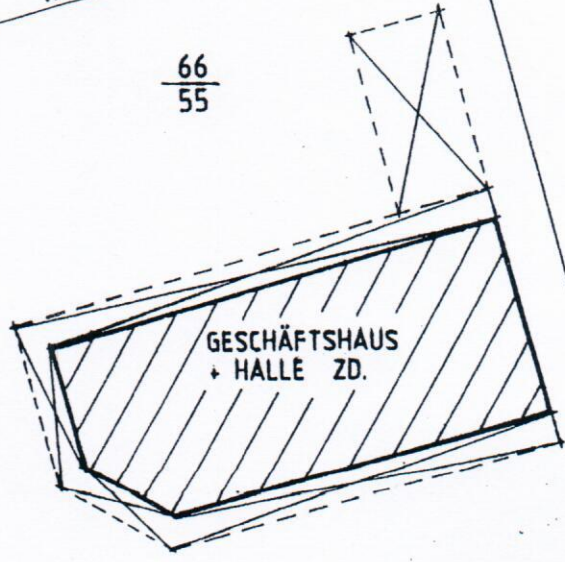

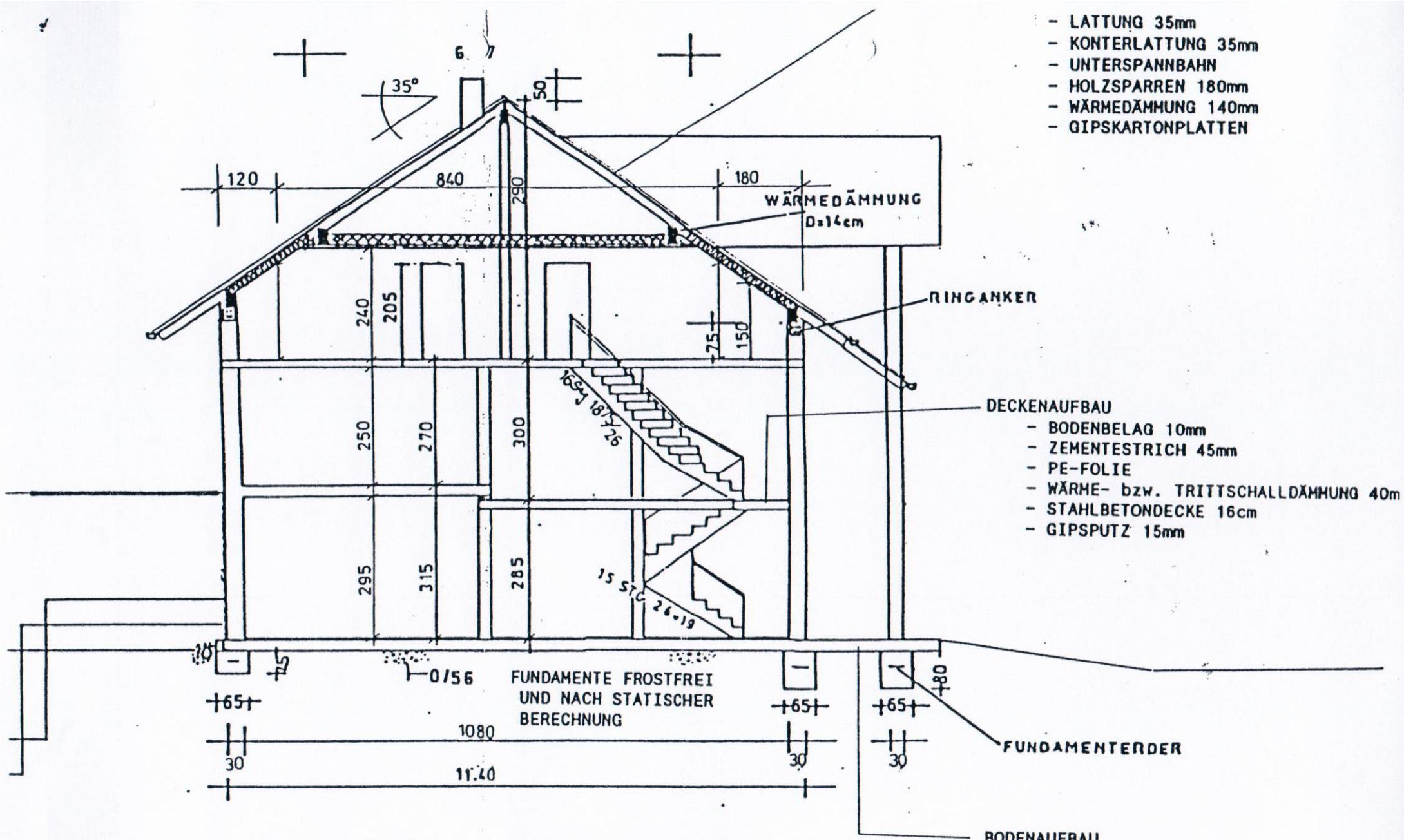

- LATTUNG 35mm
- KONTERLATTUNG 35mm
- UNTERSPPANNBAHN
- HOLZSPARREN 180mm
- WÄRMEDÄMMUNG 140mm
- GIPSKARTONPLATTEN

- DECKENAUFBAU
- BODENBELAG 10mm
 - ZEMENTESTRICH 45mm
 - PE-FOLIE
 - WÄRME- bzw. TRITTSCHALLDÄMMUNG 40mm
 - STAHLBETONDECKE 16cm
 - GIPSPUTZ 15mm

- BODENAUFBAU
- BODENBELAG 10mm
 - ZEMENTESTRICH 45mm
 - WÄRMEDÄMMUNG 40mm
 - BITUMENDICHTUNGSBAHN
 - KALTBITUMENVORANSTRICH
 - STAHLBETONBODENPLATTE 14cm
 - SAUBERKEITSSCHICHT 50mm

SCHNITT DURCH TREPPENHAUS

NACHWEIS : DACHGESCHOSS KEIN VOLLGESCHOSS

11.40 v 2/1 - 8.55 m

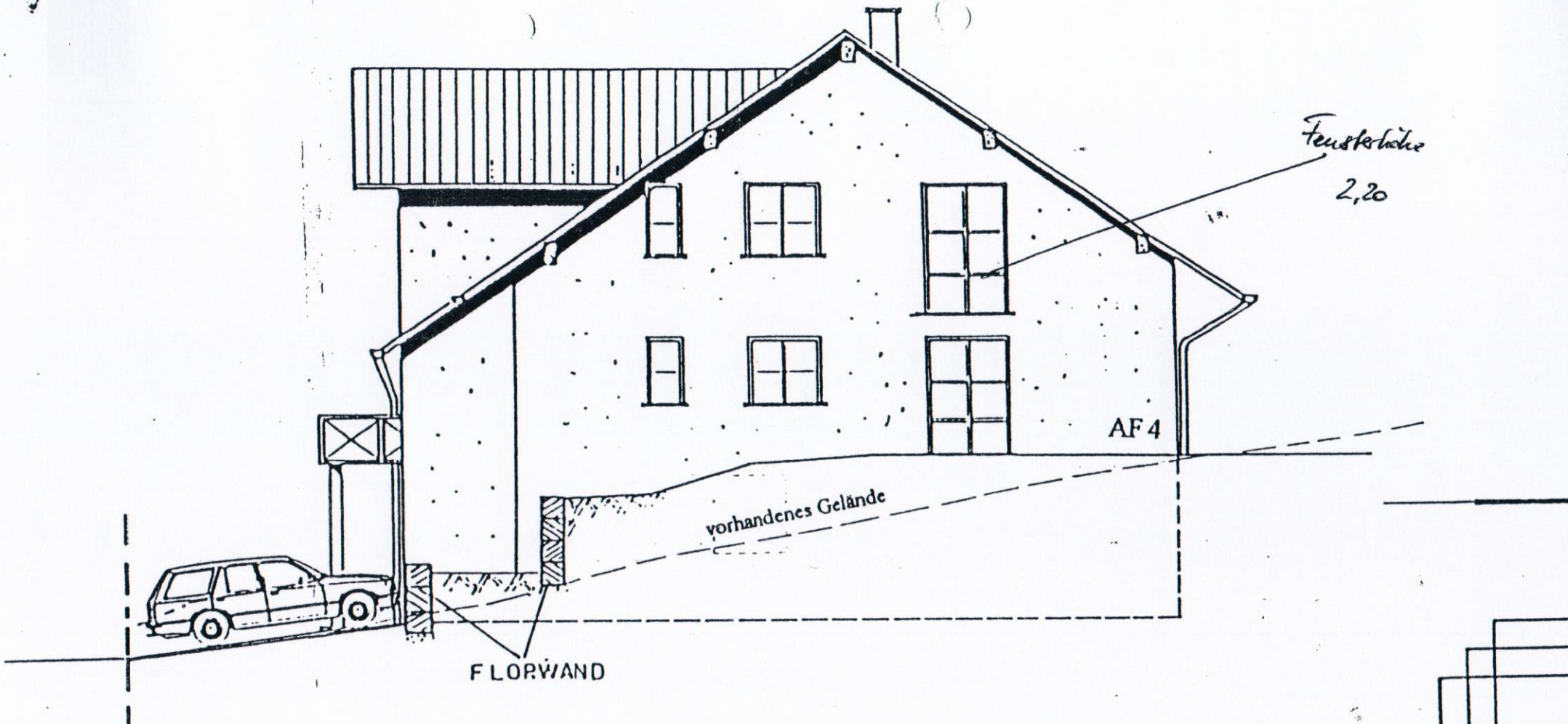

FLURWAND

vorhandenes Gelände

AF4

Feusterhöhe
2,20

Nordseite

ZEMENTPUTZ MIT
BITUMEN ANSTRICH
DELTA MS FOLIE
DRAINAGE 8/10

ANSICHT GIEBEL

:1000