

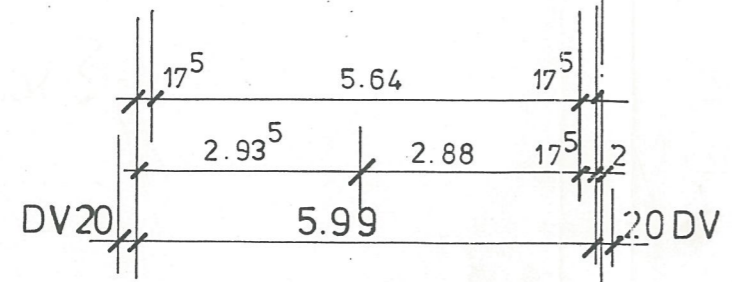

GRENZE

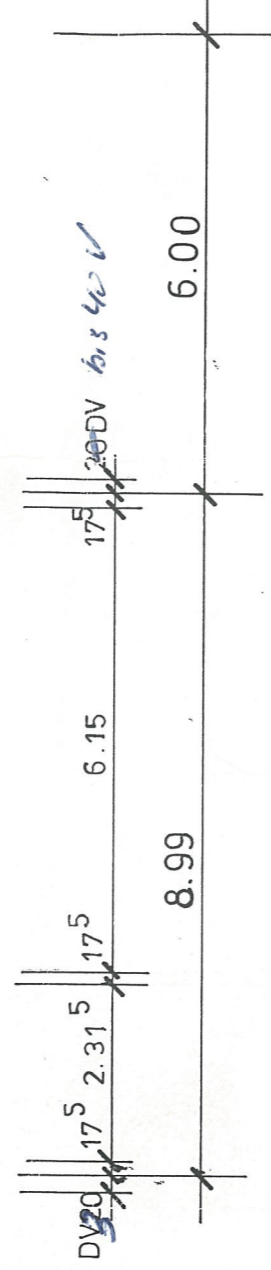

DN 16°

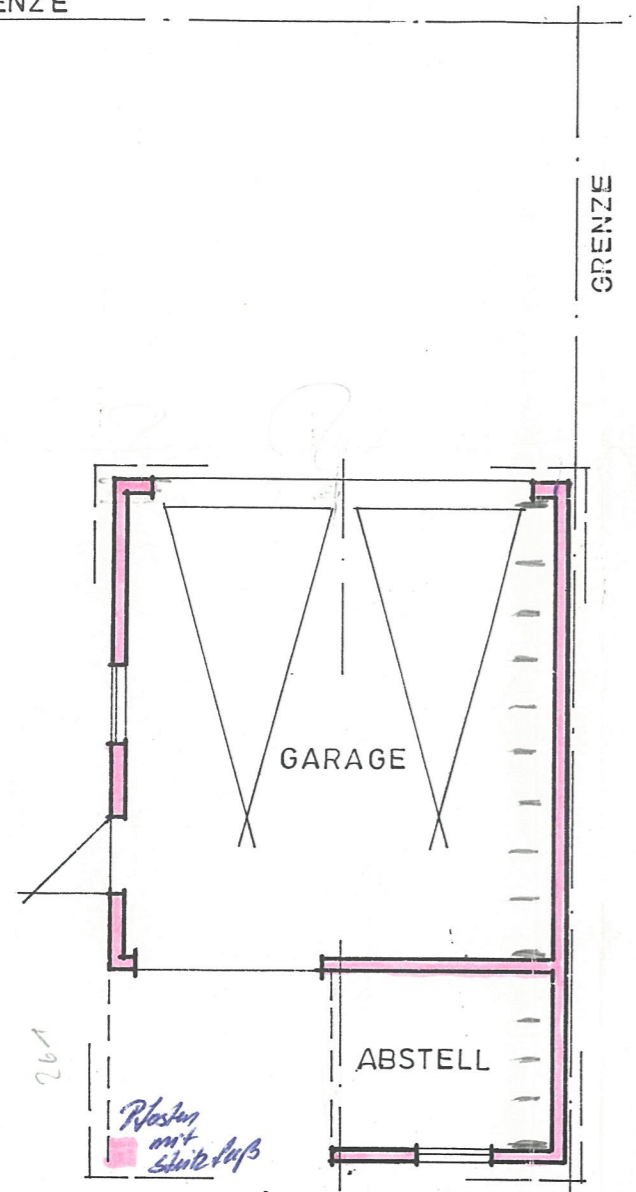
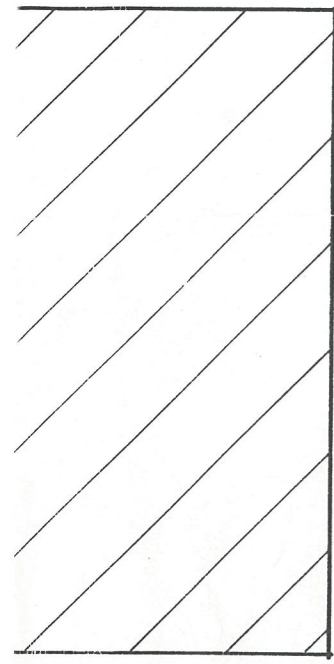
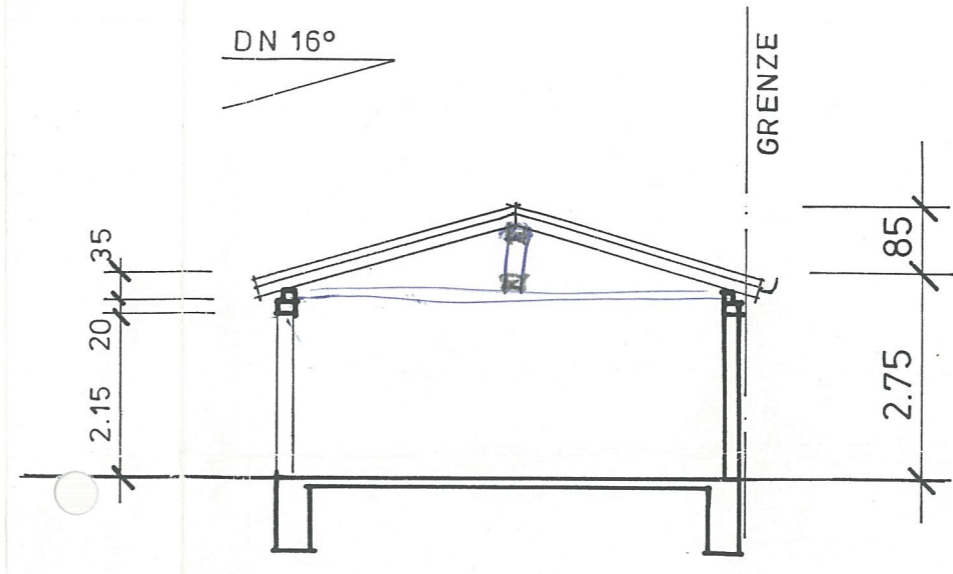

bis 1. Okt.



ERSTELLEN EINER DOPPELGARAGE IN KOLBINGEN.

BAUHERR: ANNA UND EUGEN EITERNIK
UHLANDSTR. 5
78600 KOLBINGEN

GRUNDRISS, SCHNITT 1 : 100

GEFERTIGT: ROTTWEIL 25.04.2002

DER PLANVERFASSER:

DER BAUHERR: 07463-990843

ZWEIFAMILIENHAUS DER FA. SCHAKO IN KOLBINGEN

OBERGESCHOSS
M: 1/50

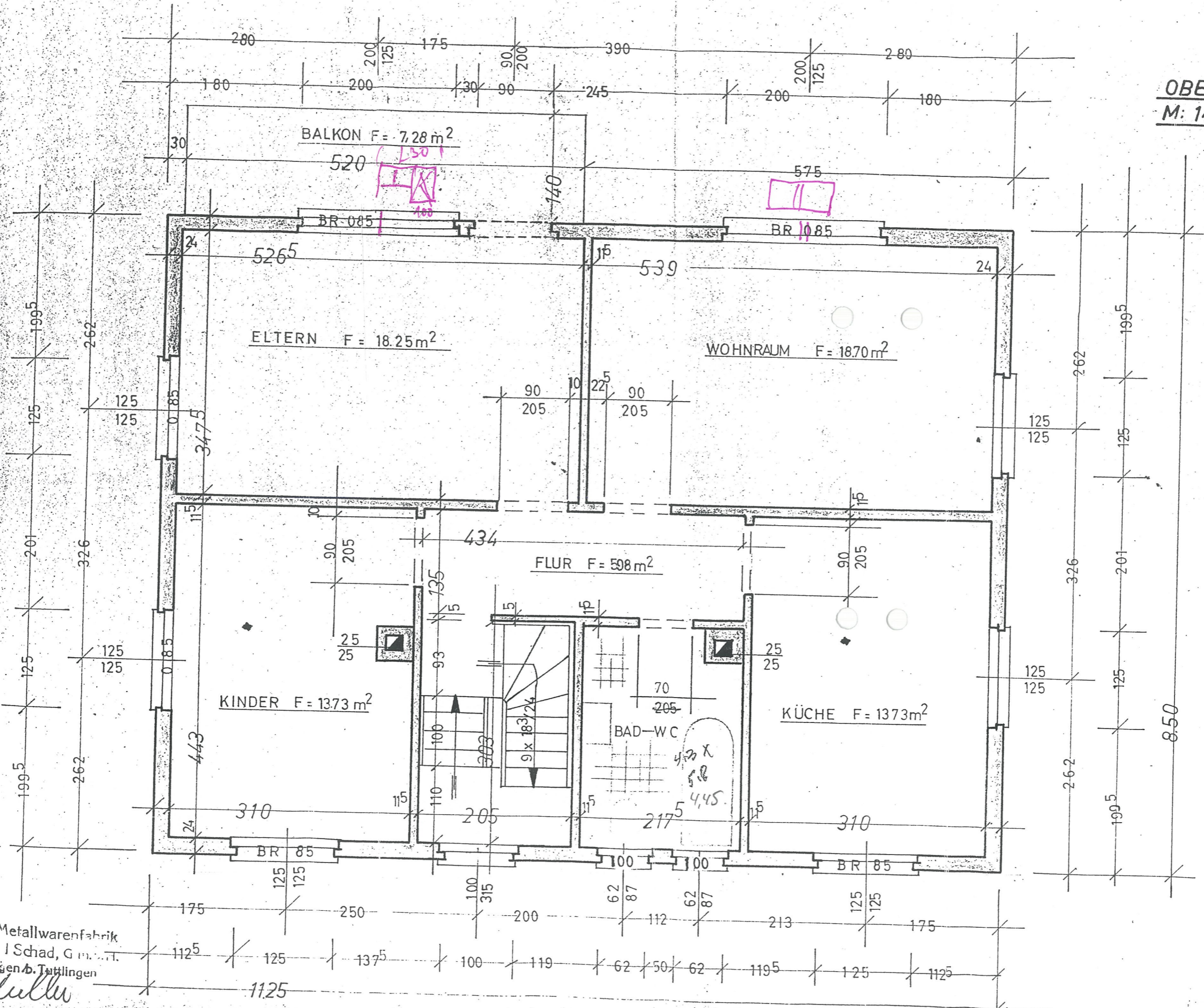

Schako-Metallwarenfabrik
Ferdinand Schad, G.m.b.H.
AUF DER BIRGENB. TUTTLINGEN
1959

74,84

PLANE:

ZWEIFAMILIEHAUS DER FA. SCHAD IN KOBINGEN

ERDGESCHOSS

M 1:150

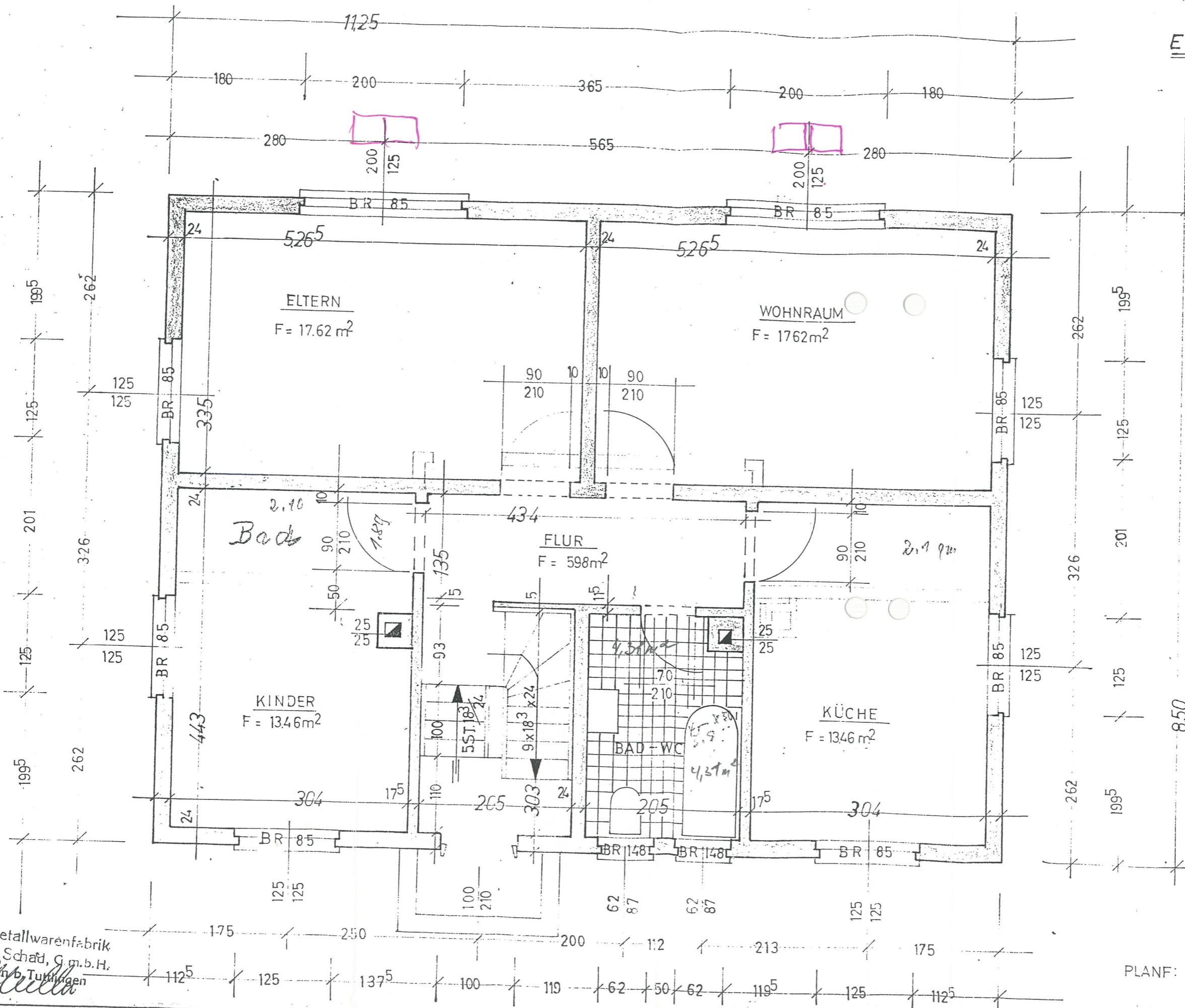

72,45

Schako-Metallwarenfabrik
 Erbk. J. Schad, G.m.b.H.
 Koblingen b. Tuttlingen
 1959

PLANF: *W. Benim*

ZWEIFAMILIENHAUS DER FA. SCHAKO IN KOLBINGEN

KELLERGEHOSS:
M: 1/50

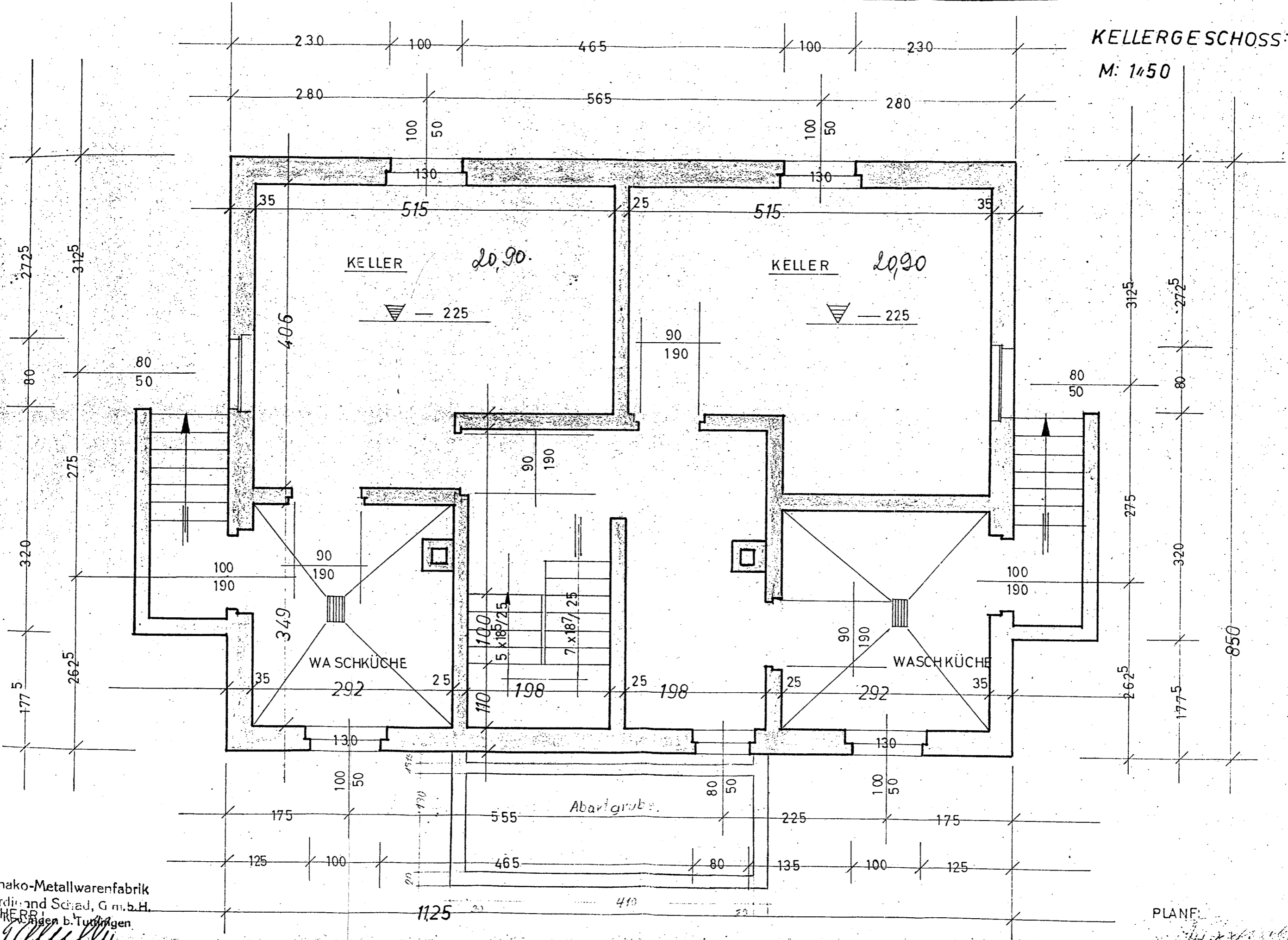

Schako-Metallwarenfabrik
Ferdinand Schrad, G.m.b.H.
BAUHERREN
Kolbingen b. Tuttlingen
1959 Müller

PLAN:

ZWEIFAMILIENHAUS

BAUHERR: FA. SCHAKO IN KOLBINGEN

SCHNITT M: 1:50

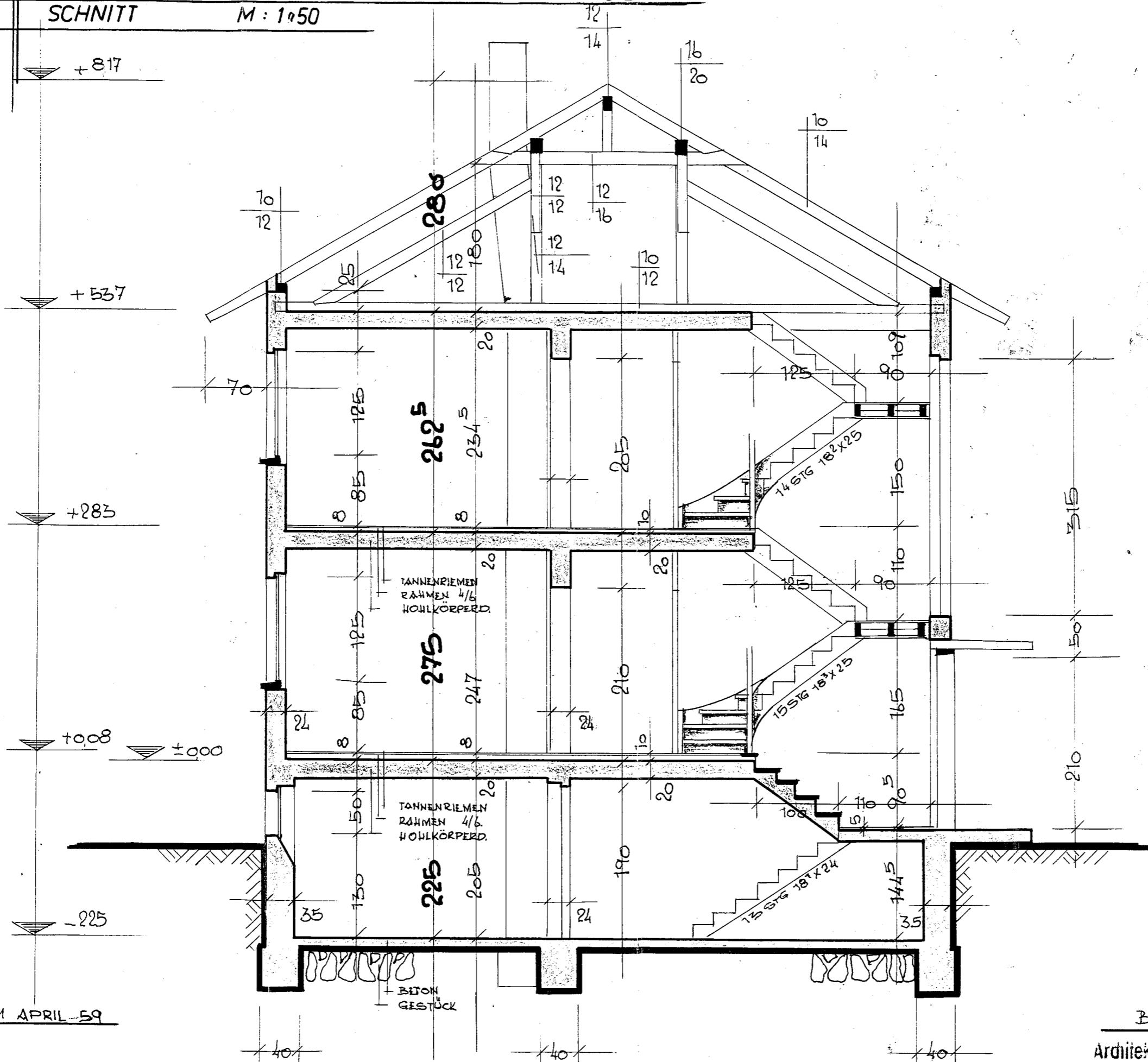

MESSKIRCH IM APRIL 59

BAUHERR:

BAULEITER:

Architekt Fritz Braun
Bautechniker
Messkirch/Baden

gew. 78