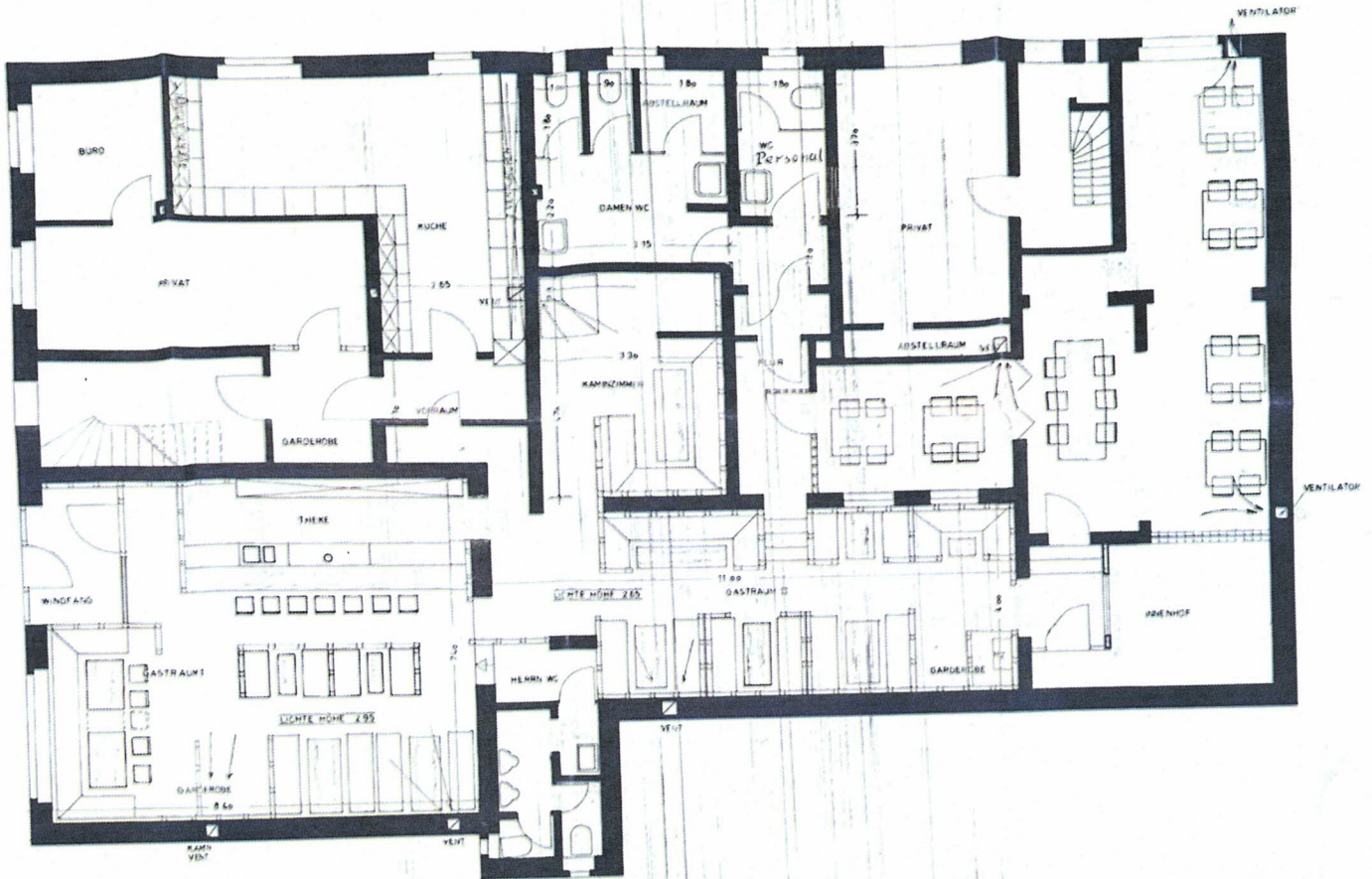

KONZESSIONSZEICHNUNG
ZUR GASTSTÄTTENEINRICHTUNG
DES HERRN
WILHELM TIGGES
5750 MENDEN 1
WASSERSTRASSE 5

GRUNDRISS
MASSTAB 1:50

MENDEN, IM MÄRZ 1978
DER BAUHERR DER ARCHITEKT

BAU-ING. (GRAD.) FRANZ LENZE
Architekt BDA · BDB
HOHEFELD 21 – TELEFON 0233
POSTFACH 341
5750 MENDEN/SAUERLAND

ERDGESCHOSS