

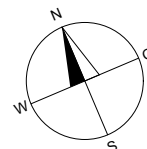

Ansicht von der Pasteurstraße

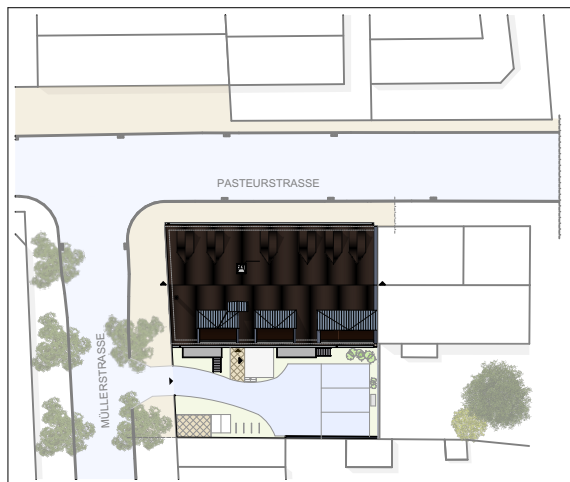
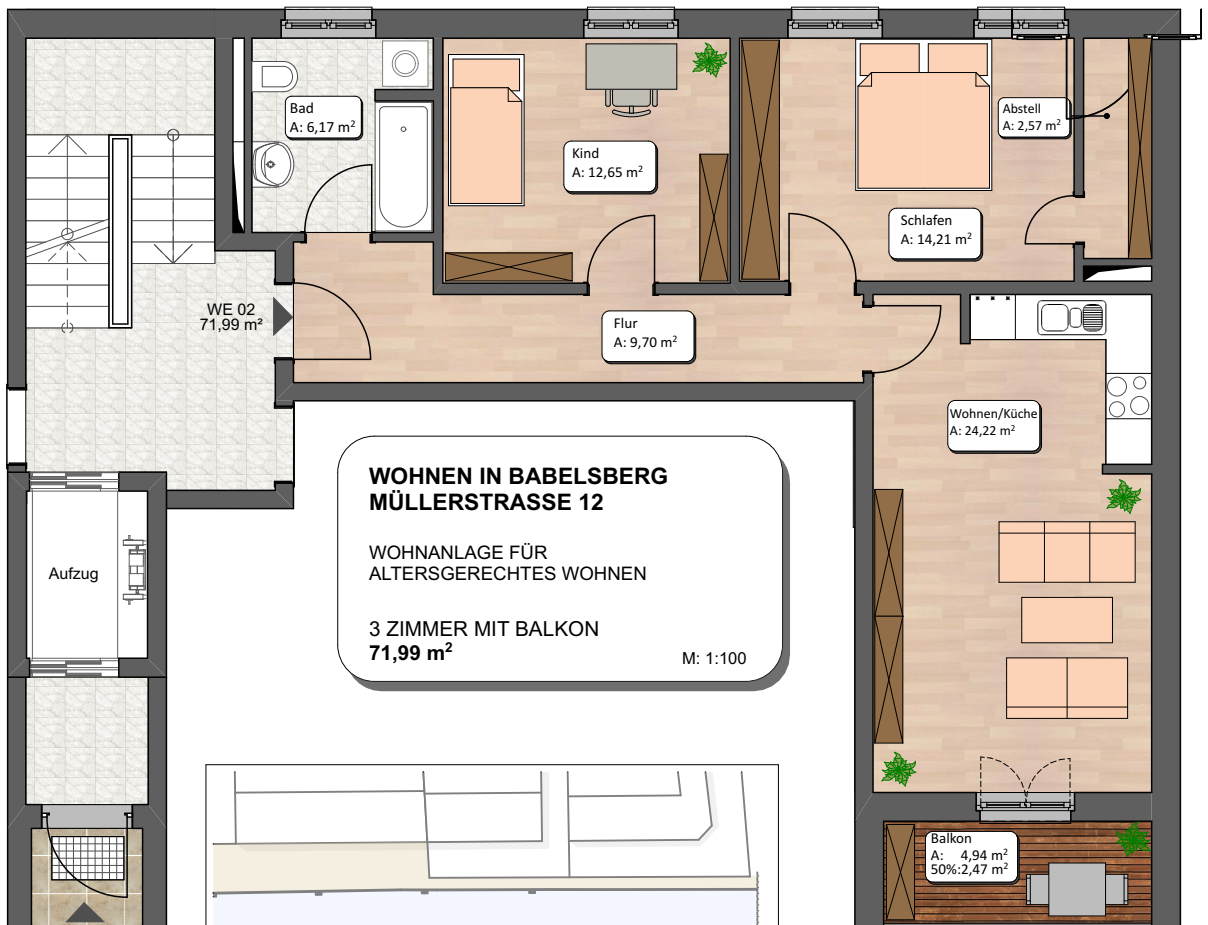

VERKAUF  
Potsdam 20.02.2024

Architektonische Ausstattungsmerkmale wie Möblierung sind nicht Gegenstand der Baubeschreibung, sondern dienen als Gestaltungsvorschlag.

**KIRSCH &  
DRECHSLER**  
Hausbau Gesellschaft mbH

**WOHNEN IN BABELSBERG  
MÜLLERSTRASSE 12 IN POTSDAM  
WE 02 - Grundriss EG**

INGENIEURBÜRO DIRK WINKLER; DIANA STRASSE 13; 14552 MICHENDORF