

Ansicht Süd-Osten

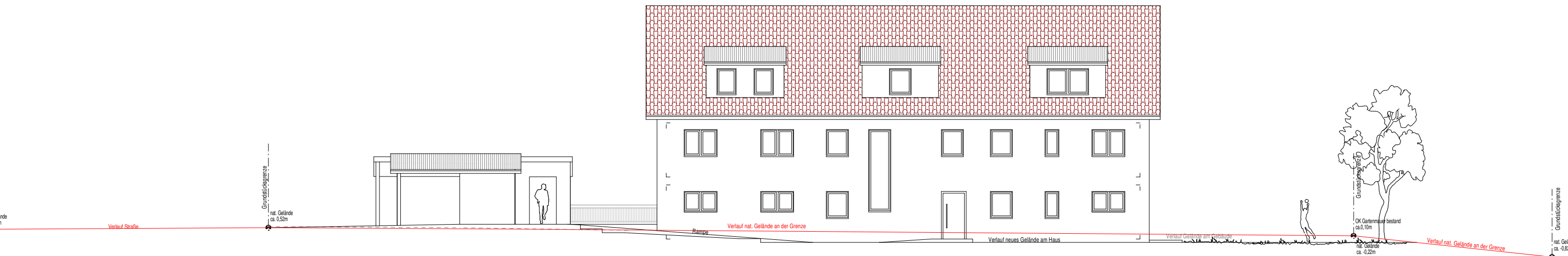

Ansicht Norden-Westen



Ansicht Nord-Osten



Ansicht Süd-Westen

## AUFTEILUNGSPLAN

Plan Nr.: 6 von 7

Projekt: Sechsfamilienhaus mit zehn Stellplätzen  
Wappersdorfer Straße 1  
92360 Mühlhausen  
Gemarkung: Mühlhausen; Flur-Nr.: 685/11

Bauherr: Anton Herrmann  
Vogelthal 21  
92345 Dietfurt  
Unterschrift

Grundstückseigentümer: Anton Herrmann  
Vogelthal 21  
92345 Dietfurt  
Unterschrift

Planinhalt: Maßstab:  
Ansichten: 1:175

Entwurfsverfasser: Wohnbau Herrmann GmbH  
Vogelthal 21  
92345 Dietfurt

Planfertigung: 1.10.2024