

MINISTERO DELLE FINANZE
DIREZIONE GENERALE DEL CATASTO E DEI SERVIZI TECNICI ERARIALI
ACCERTAMENTO GENERALE DELLA PROPRIETA' IMMOBILIARE URBANA
(R. DECRETO LEGGE 13 APRILE 1939-XVII N°652)

Planimetria degli immobili urbani denunciati con la Scheda N° 10900.396
Comune di TRIESTE Ditta Paese Egone
Via Pindemonte N. 3
Segnare cognome, nome, paternità del solo primo intestatario

SPAZIO
ove va incollato il
TALLONCINO di RISCOntRO
DELLA SCHEDA
con la quale
si denunciano
gli immobili

II° PIANO

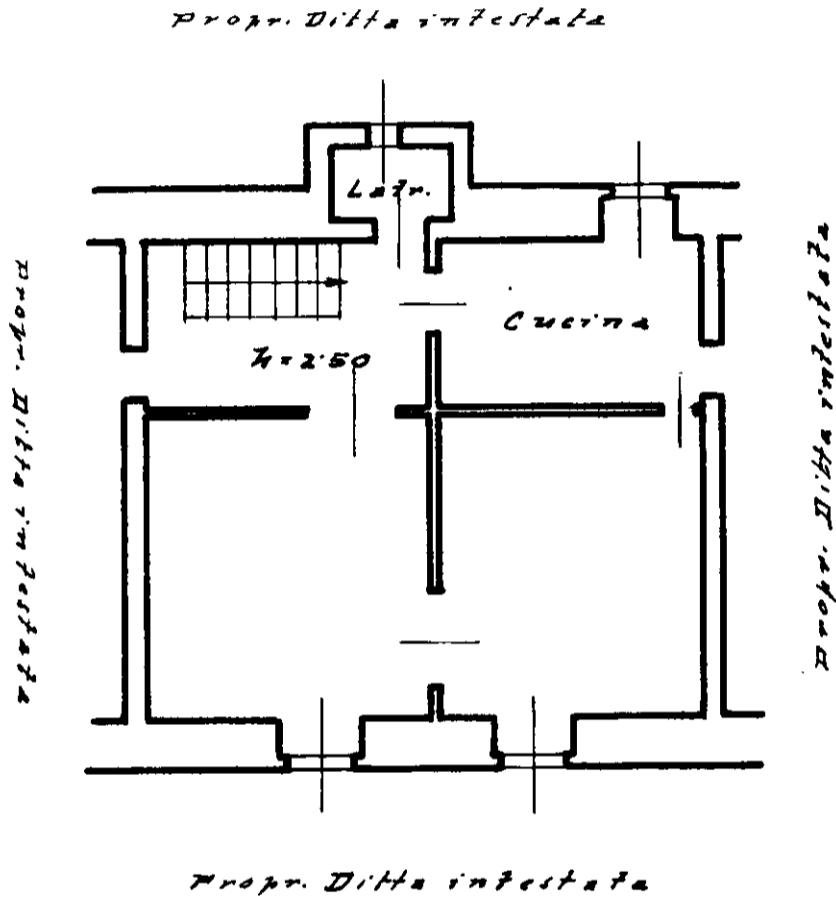

ORIENTAMENTO

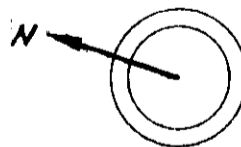

SCALA di 1:100

Compilata da:
CARLO COVELLI

Perito, Nome e Cognome del Tecnico
In sede - Piazza S. Giovanni 3
Iscritto all'Albo dei Periti Ind. Ed. 77
della Provincia di TRIESTE

Data 5/2/1940/XVII Firma Carlo Covelli