

Übersichtsplan KG

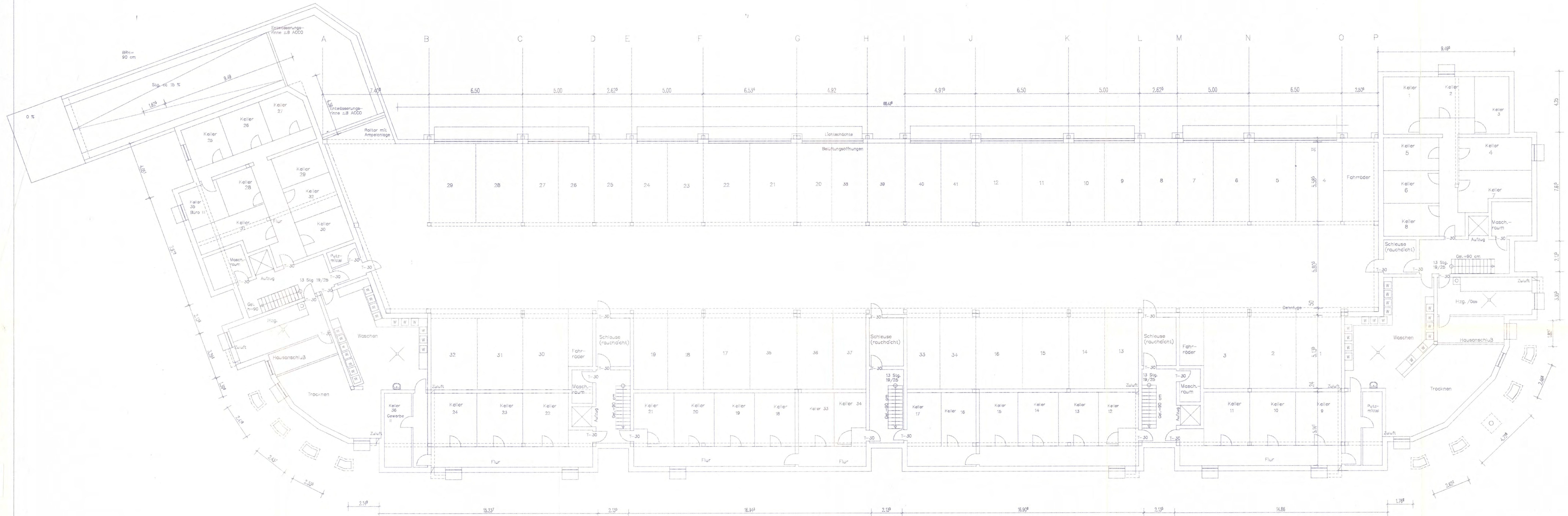

Aufteilungsplan
 zur Besichtigung
 vom 23. Nov. 95
 bet. Bauwesen Nr. 093-52-8

Geprüft
 Bielefeld, den 23. Nov. 95
 Stadt Bielefeld
 Die Oberbürgermeisterin
 Bauordnungsamt
 Klume

Wohnen am Grenzbach	
Bauvorhaben:	Neubau von 32 Whg. mit SB-Markt und weiteren Gewerbeflächen
Bauort:	Bielefeld/Trierer Str.
Bauherr:	Planen + Bauen Dipl.-Ing. M. Kluckhohn Reiherweg 45 334-15 Veri
Planung:	Büro für: Bauplanung- u. Projektierung Dipl.-Ing. M. Kluckhohn Reiherweg 45 334-15 Veri
Zeichnung:	Kellergeroß 21.07.1995

Übersichtsplan EG

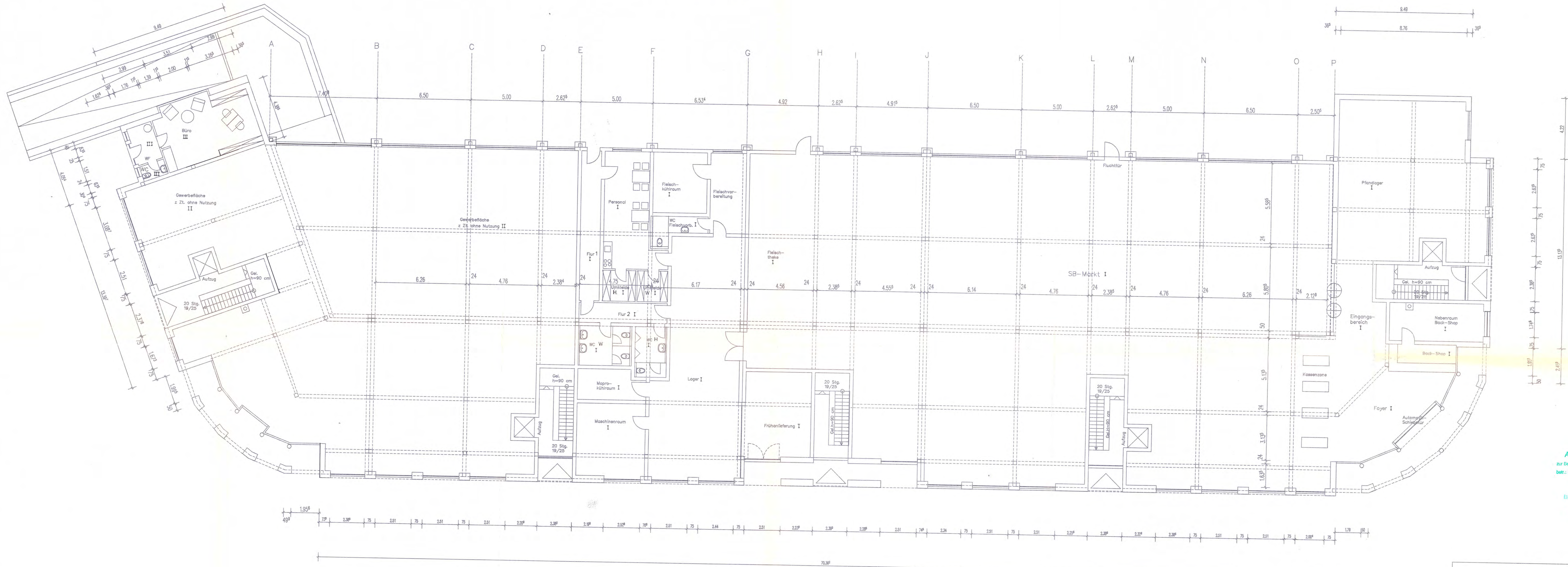

Aufteilungsplan
 zur Bescheinigung vom 23. Nov. 95
 Nr.: Bau-1093-52.8
 Geprüft
 Bielefeld, den 23. Nov. 95
 Stadt Bielefeld
 Die Oberbürgermeisterin
 Bauordnungsmittel
 Klorre

Wohnen am Grenzbach	
Bauvorhaben:	Neubau von 32 Whg. mit SB-Markt und weiteren Gewerbeflächen
Bauort:	Bielefeld/Triener Str.
Bauherr:	Planen + Bauen Dipl.-Ing. M. Kluckhuhn Reiherweg 45 33415 Verl <i>Allen</i>
Planung:	Büro für: Bauplanung-u.Projektierung Dipl.-Ing. M. Kluckhuhn Reiherweg 45 33415 Verl <i>Allen</i>
Zeichnung:	Erdgeschoß
	21.O7.1995

Übersichtsplan 1.OG

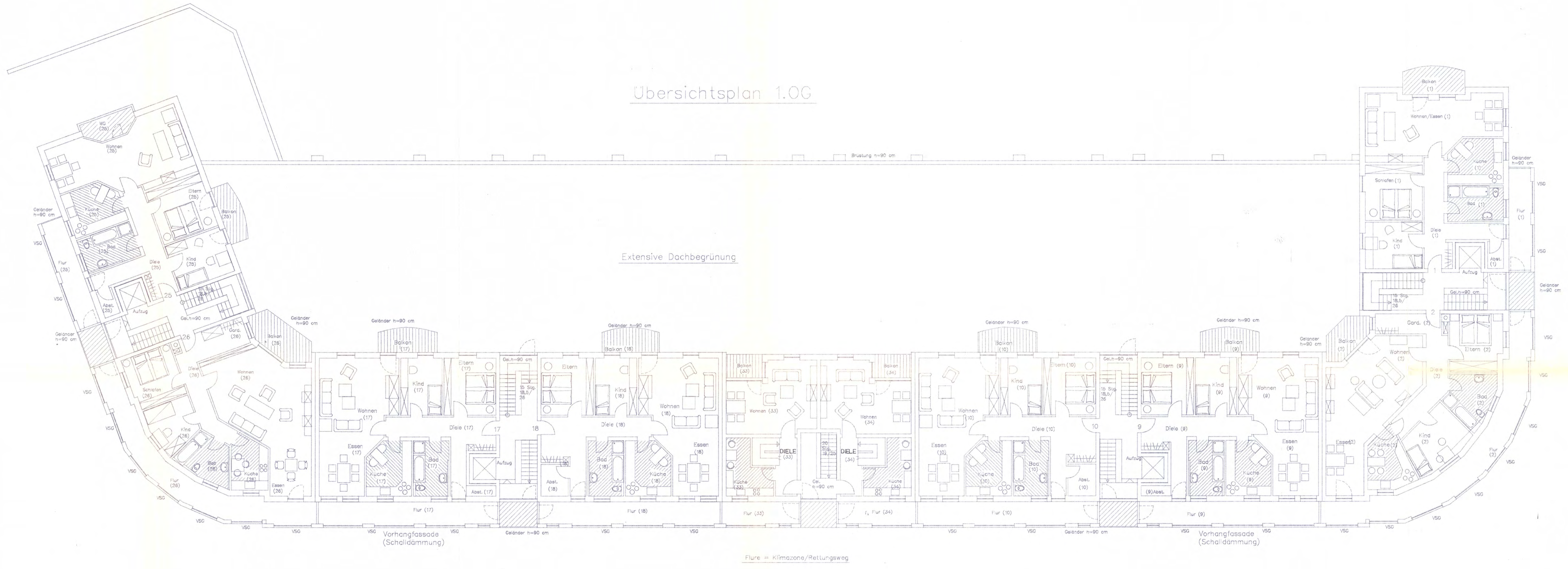

Aufteilungsplan
 zur Beschließung vom 23. Nov. 95
 Nr. 1055-32
 Geprüf
 Stadt Bielefeld
 Die Oberbürgermeisterin
 Bauordnungsamt
 Klame

Wohnen am Grenzbach	
Bauvorhaben:	Neubau von 32 Whg. mit SB-Markt und weiteren Gewerbeflächen
Bauort:	Bielefeld/Trierer Str.
Bauherr:	Planen + Bauen Dipl.-Ing. M. Kluckhohn Reiherweg 45 33415 Verl
Planung:	Büro für: Bauplanung- u. Projektierung Dipl.-Ing. M. Kluckhohn Reiherweg 45 33415 Verl
Zeichnung:	1. Obergeschoß 21.07.1995

Übersichtsplan 2. OG

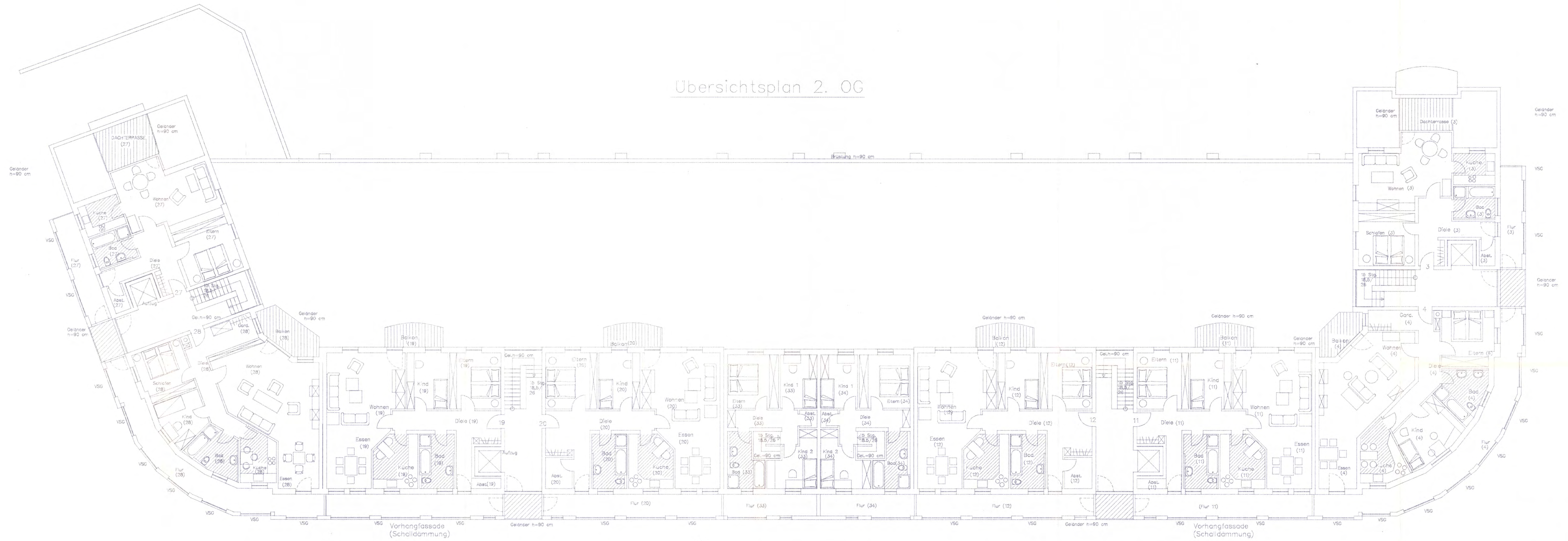

Auffertigungsplan
 zur Beschäftigung vgl.
 vom 23. Nov. 95
 Nr. 1033-32

Geprüft
 vom 23. Nov. 95
 Stadt Bielefeld
 Die Oberbürgermeisterin
 Bauordnung
 K. Krome

Wohnen am Grenzbach	
Bauvorhaben:	Neubau von 32 Whg. mit SB-Markt und weiteren Gewerbeflächen
Bauort:	Bielefeld/Triärer Str.
Bauherr:	Planen + Bauen Dipl.-Ing. M. Kluckhohn Reierweg 45 33415 Verl
Planung:	Büro für: Bauplanung- u. Projektierung Dipl.-Ing. M. Kluckhohn Reierweg 45 33415 Verl
Zeichnung:	2. Obergeschoß 21.07.1995

Übersichtsplan 3.OG

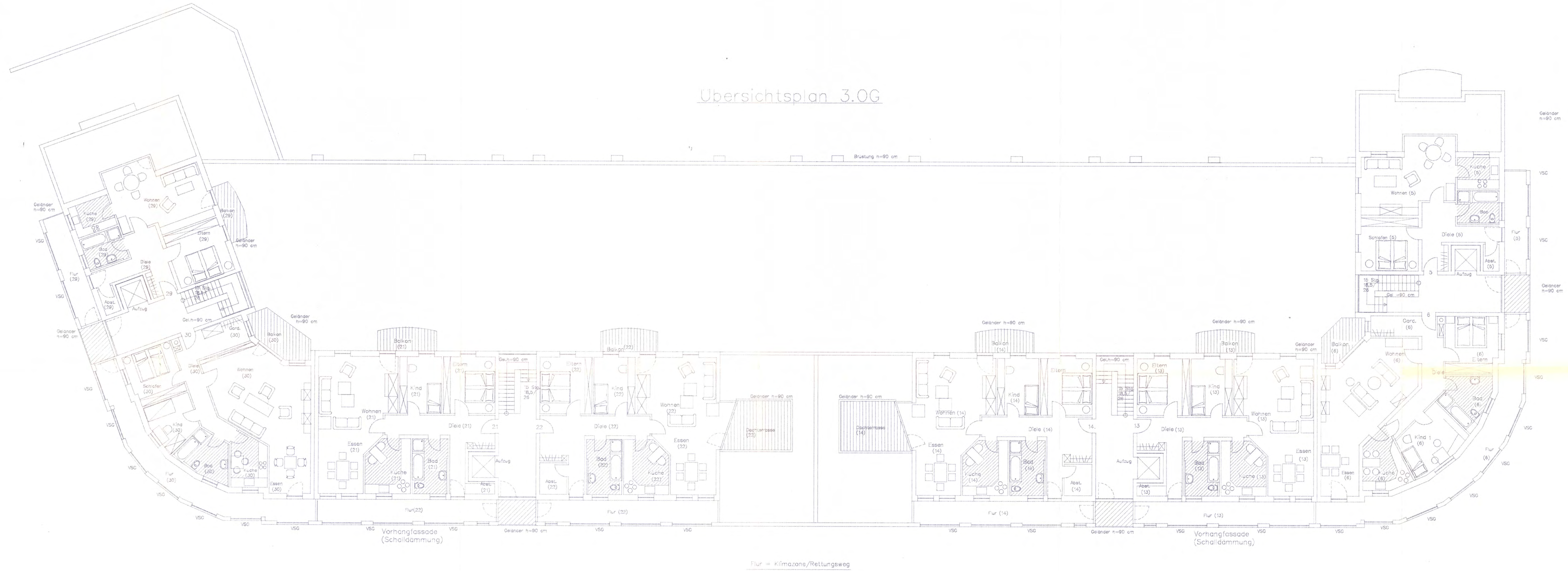

Aufteilungsplan
zur Beschilderung vom 23. Nov. 95
betr.: Bauwerk Nr. 1093-52-8

Geprüft
Bielefeld, den 23. Nov. 95
Stadt Bielefeld
Dipl.-Oberbürgermeisterin
Bauordnungsamt
L. Klumpe

Wohnen am Grenzbach	
Bauvorhaben:	Neubau von 32 Wgh. mit SB-Markt und weiteren Gewerbeflächen
Bauort:	Bielefeld/Triener Str.
Bauherr:	Planen + Bauen Dipl.-Ing. M. Kluckhohn Reierweg 45 33415 Verli
Planung:	Büro für: Bauplanung- u. Projektierung Dipl.-Ing. M. Kluckhohn Reierweg 45 33415 Verli
Zeichnung:	3. Obergeschoß 21.07.1995

Übersichtsplan DG

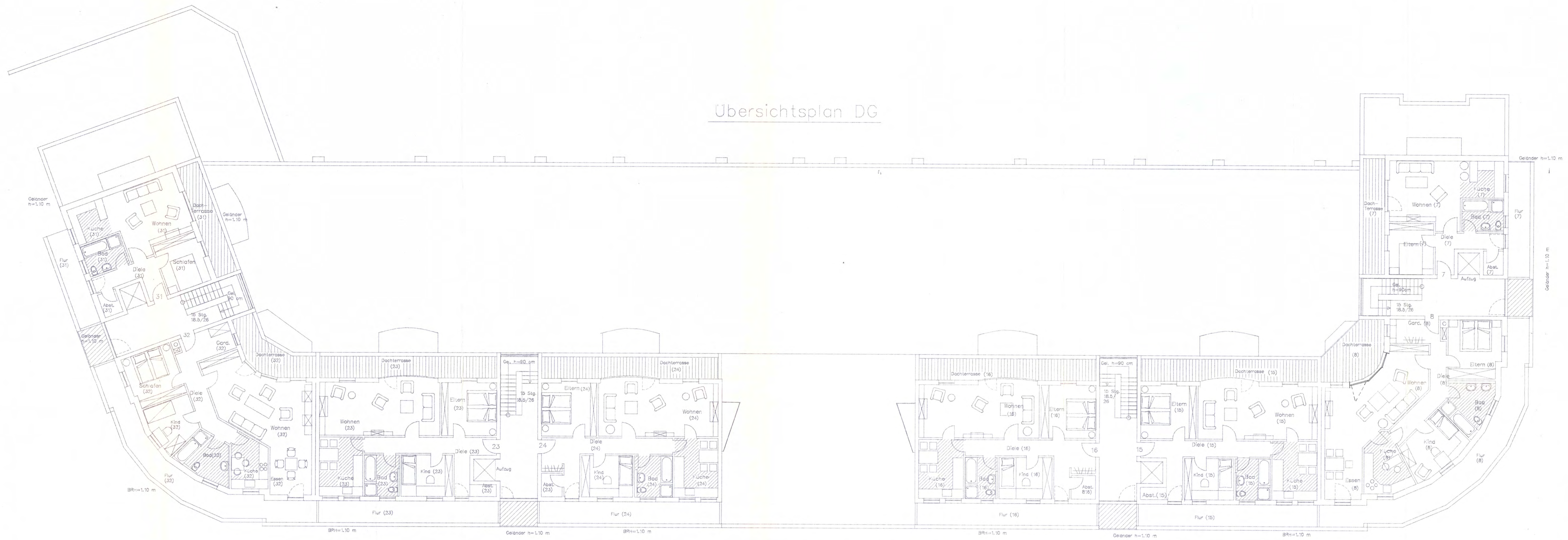

Flure = nicht überdacht/offene Laubengänge

Aufteilungsplan
 zur Beschreibung vom 23. Nov. 95
 Nr. 1093-52.8
Geprüf.
 Bielefeld, den 23. Nov. 95
Stadt Bielefeld
 Die Oberbürgermeisterin
 Bauordnung

Wohnen am Grenzbach	
Bauvorhaben:	Neubau von 32 Whg. mit SB-Markt und weiteren Gewerbeflächen
Bauort:	Bielefeld/Trieler Str.
Bauherr:	Planen + Bauen Dipl.-Ing. M. Kluckhohn Reiherweg 45 33415 Verl
Planung:	Büro für: Bauplanung-u.Projektierung Dipl.-Ing. M. Kluckhohn Reiherweg 45 33415 Verl
Zeichnung:	Dachgeschoß 21.07.1995



WOHNEN AM GRENZBACH
ANSICHT TRIERER STRASSE

BÜRO FÜR BAUPLANUNG & PROJEKTIERUNG DIPL. ING. M. KLUCKHUHN

Aufteilungsplan
zur Bescheinigung vom 23. Nov. 95
betr.: Ebene Nr. 1093-52.8

Geprüft
Bielefeld, den 23. Nov. 95
Stadt Bielefeld
Die Oberbürgermeisterin
Bauordnungamt
Klome



WOHNEN AM GRENZBACH
ANSICHT TERRASSESEITE

BÜRO FÜR BAUPLANUNG & PROJEKTIERUNG DIPL. ING. M. KLUCKHUHN

Aufteilungsplan
zur Bescheinigung vom 23.04.2015
betr.: Baunummer Nr. 1093-52.8

Geprüft
Bielefeld, den 23.04.2015
Stadt Bielefeld
Die Oberbürgermeisterin
Baurechtsamt
L. A. Kluckhuhn



WOHNEN AM GRENZBACH
ANSICHTEN TRIERER- & KOBLENZER STRASSE

BÜRO FÜR BAUPLANUNG & PROJEKTIERUNG DIPL. ING. M. KLUCKHUHN

Aufteilungsplan
zur Bescheinigung vom 23. Nov. 95
GfN 1093-52.8
betr.: Bauverfahren-Nr.

Geprüft
23. Nov. 95
Bielefeld, den
Stadt Bielefeld
Die Oberbürgermeisterin
Bauordnungsamt
L.A. Klone