

# Installationswand/Ablage

- raumhoch
- h= 1,20 m
- h= 0,70 m

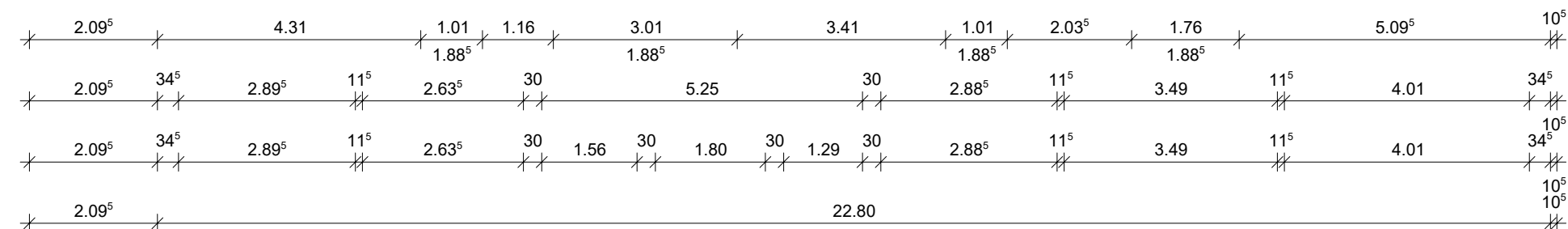
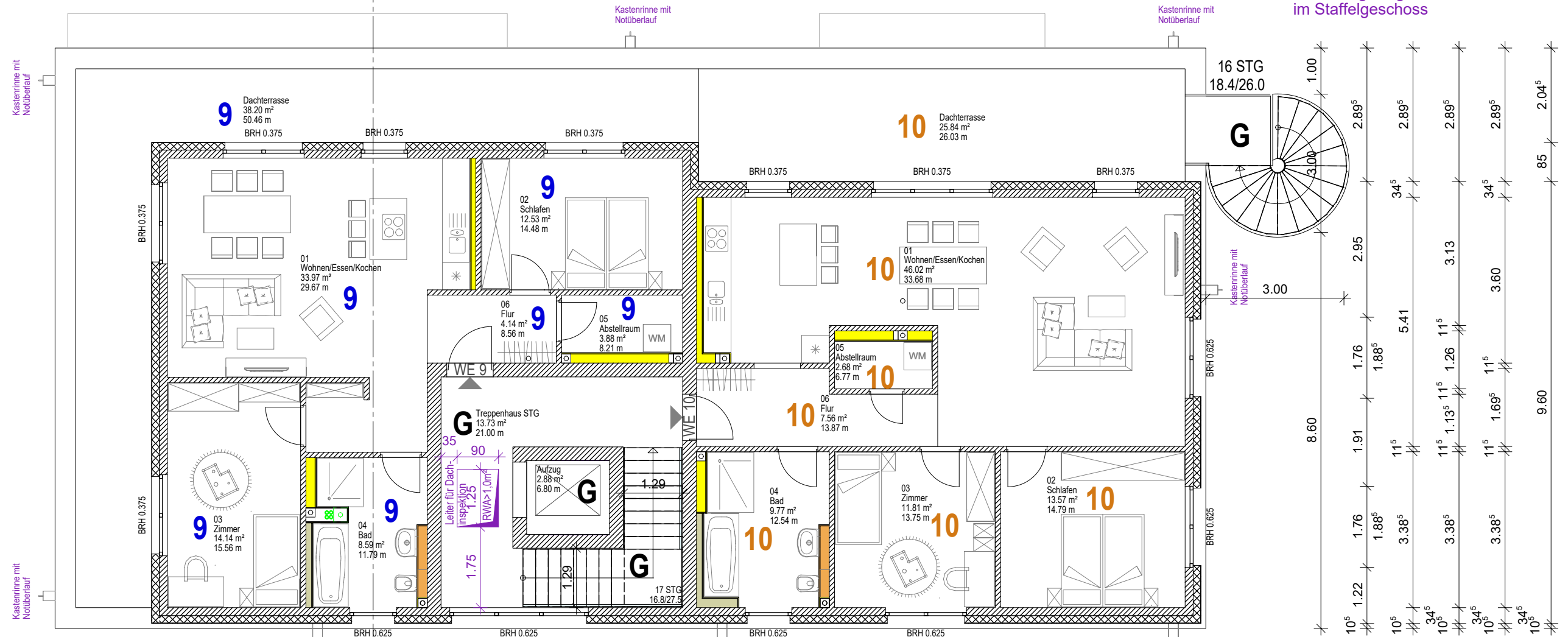
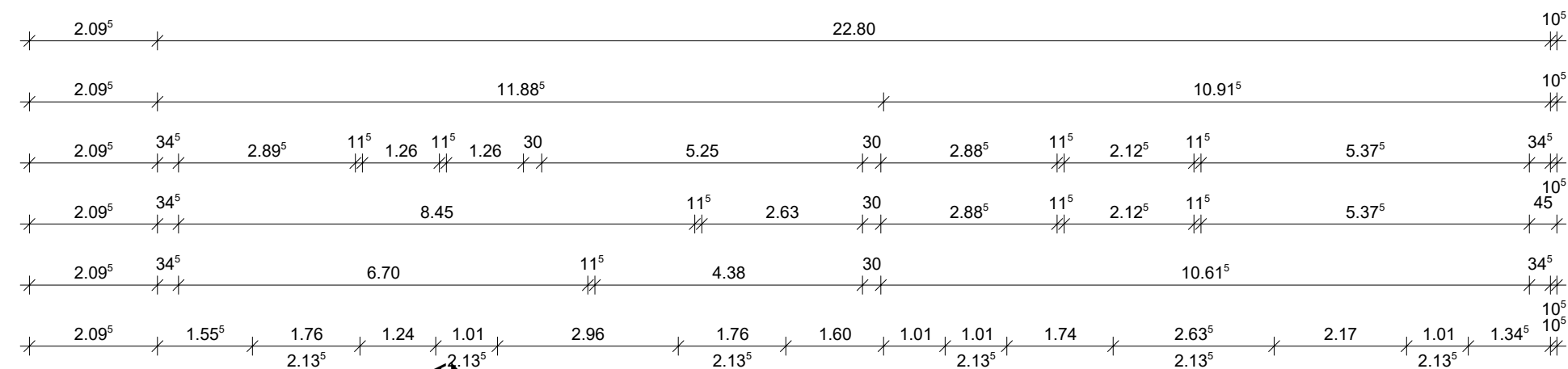
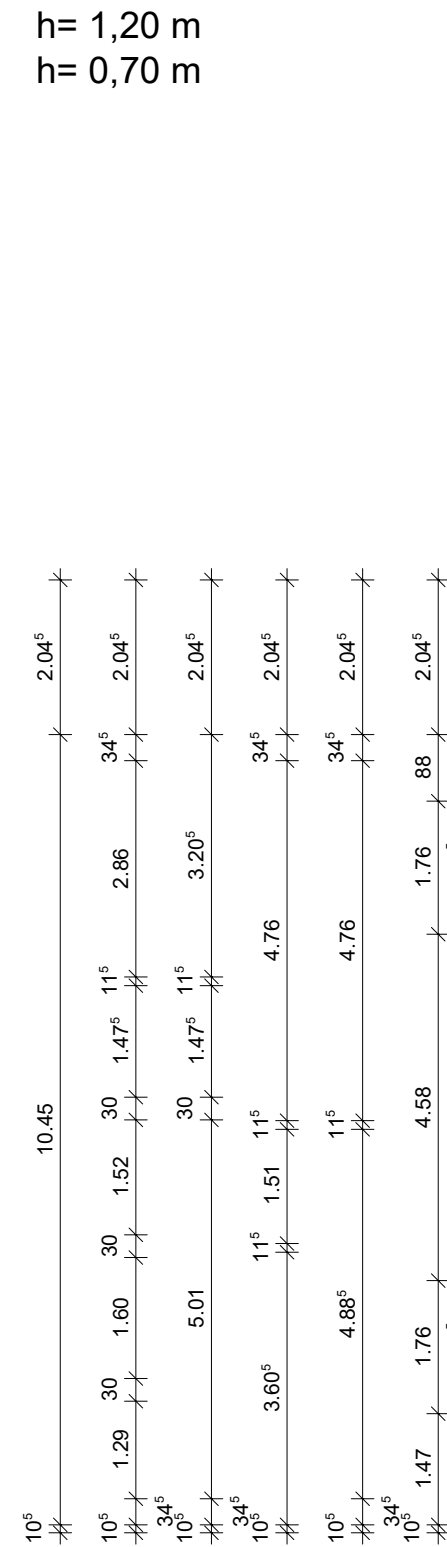

Staffelgeschoss

\*1 Fluchtstuppe  
2. Rettungsweg  
im Staffelgeschoss

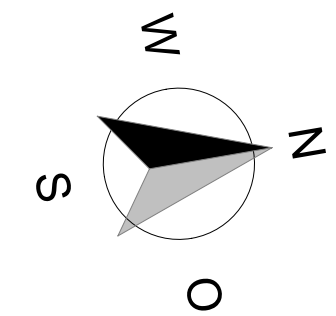

Die Art und Lage der Hauseinführungen erfolgt gemäß Vorgabe der Versorgungsbetriebe!

Die Anordnung der haustechnischen Anlagen erfolgt in Absprache zwischen Bauleitung und dem ausführenden Fachbetrieb.

Haustechnischen Anlagen gemäß Vertrag / Baubeschreibung

Sanitär- & Türobjekte gemäß Vertrag / Baubeschreibung.

Unstimmigkeiten sind mit der Bauleitung abzuklären!  
Die Statische Berechnung, Wärmeschutzberechnung, Lüftungsnachweis und Schallschutzgutachten sind Bestandteil der Ausführungsplanung!

OK Fertigfußboden EG = ±0.00 m = 29,50 m ü. NN

OK Rohfußboden EG = -0.20 m = 29,30 m ü. NN

OF Gelände = -0.20 m = 29,30 m ü. NN

Höhen sind vor Baubeginn zu prüfen!

**Alle Maße sind Rohbaumaße und am Bau zu prüfen!**

Index:	Datum:	Änderung:	Bearbeitet:
-	13.12.2021	Bauantragszeichnung	mr
a			
b			
c			
d			
e			



Tuckerredder 12, 24850 Schuby  
Tel.: 04621 - 3041-0  
Fax: 04621 - 3041-10  
www.stoll-bau.de

Bauherr: Stoll Haus  
Sechste Projektgesellschaft mbH  
Herr Ingo Stoll  
Tuckerredder 12  
24850 Schuby

04.02.2022 .....  
Dipl.-Ing. Architektin  
Petra Riedel

Projekt: Neubau eines Mehrfamilienhauses  
mit 10 Wohneinheiten  
Schützenstraße 21  
in 24568 Kaltenkirchen  
Gemarkung: Kaltenkirchen  
Flur: 23 Flurstück: 53/1

04.02.2022 .....  
Stoll Haus  
Sechste Projektgesellschaft  
mbH

Bauantragszeichnung  
Bezeichnung: Grundriss Staffelgeschoss  
Abgeschlossenheit

Maßstab: 1:100  
Datum: 17.11.2021  
Gez.: MR  
**A2.5**