

Grundriss

37632 Holzen, Hilsstraße 5 – Erdgeschoss

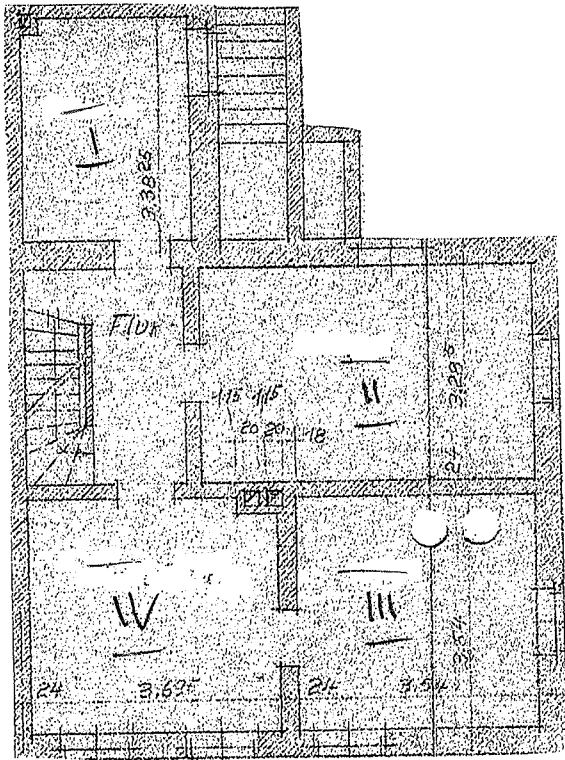

Grundriss

37632 Holzen, Hilsstraße 5 – Obergeschoss

NEUBAU EINES
DOPPELWOHNHAUS
IN HOLZEN

HAUS DES BAUHERRN

DER BAUHERR:

DER UNTERNEHMER:

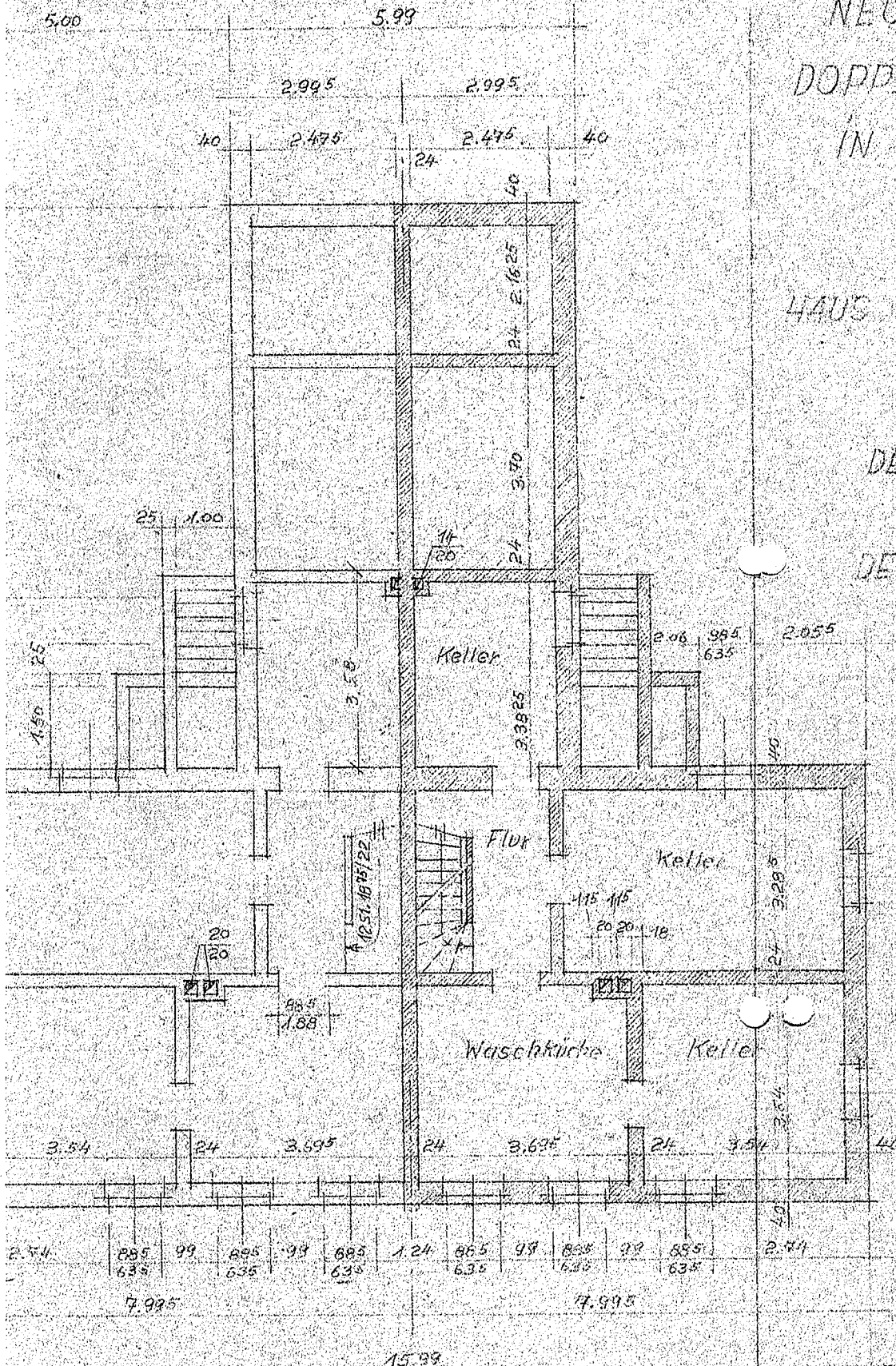

KELLERGEHOSS