

		Raumaufteilung		
EG	Zimmer	Länge	Breite	Fläche m ²
	Essen	4,10	1,93	7,91
	Küche	4,12	2,68	11,04
	Abstell.	2,40	1,13	2,71
	Flur I	2,95	1,63	4,81
	Flur II	2,28	1,50	3,42
	Flur III	2,10	1,50	3,15
	Bad	2,37	1,65	3,91
	Wohn	4,17	3,96	16,51
	Schlaf	4,17	3,96	16,51
	gesamt	69,98		

OG	Wohn	4,12	3,89	16,03
	Schlaf	3,90	3,06	11,93
	Büro	3,00	1,94	5,82
	Bad	2,95	1,94	5,72
	Küche	4,12	1,85	7,62
	Flur I	8,09	0,97	7,85
	Flur II	2,00	1,40	2,80
	gesamt	57,77		

EG	69,98
OG	57,77
Gesamtfl.	127,76

Gemeinde : Bretten
Kreis : Karlsruhe

Gemarkung : Bretten
Flur : 0

Flurstück 2700

Datum : 20.07.2005

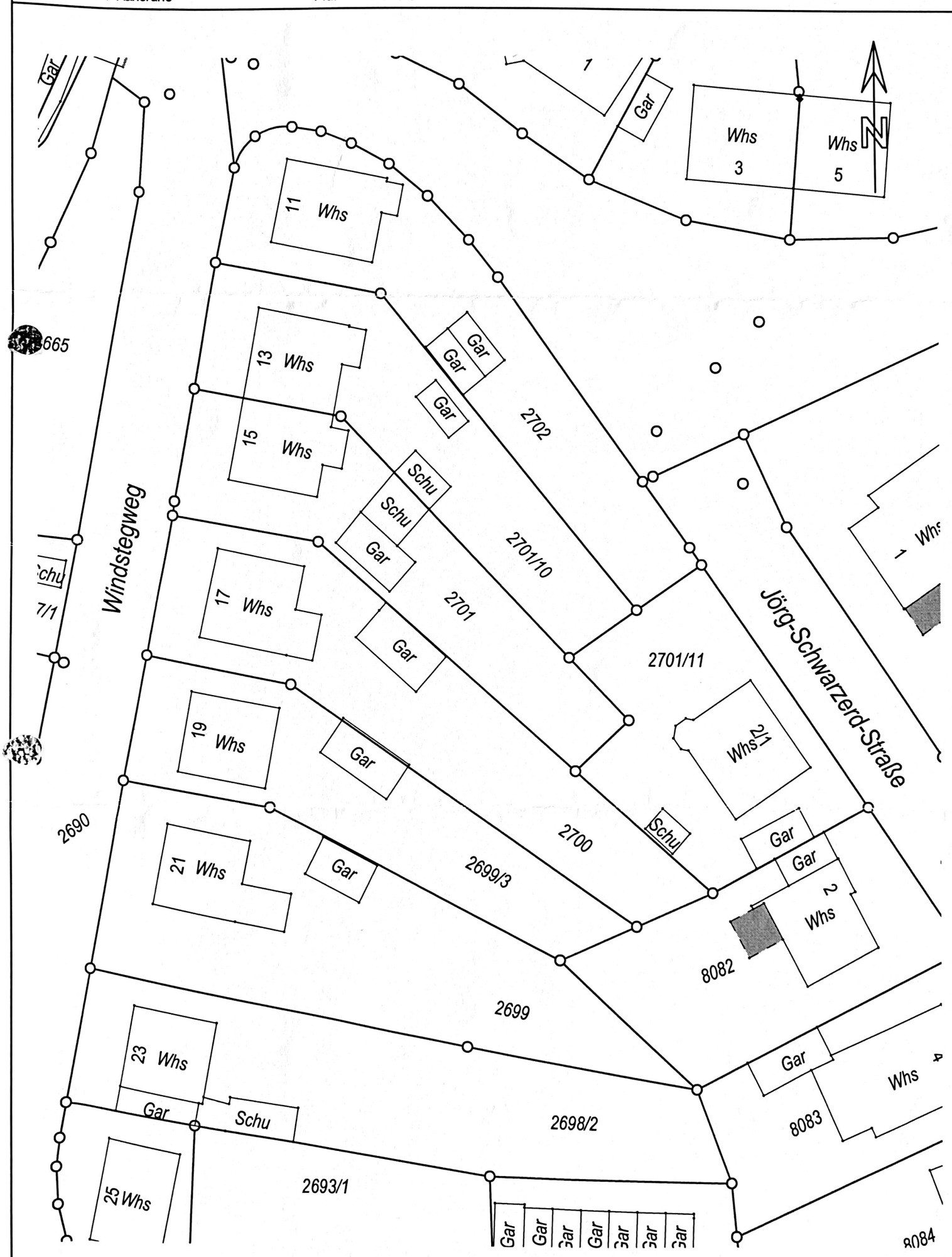

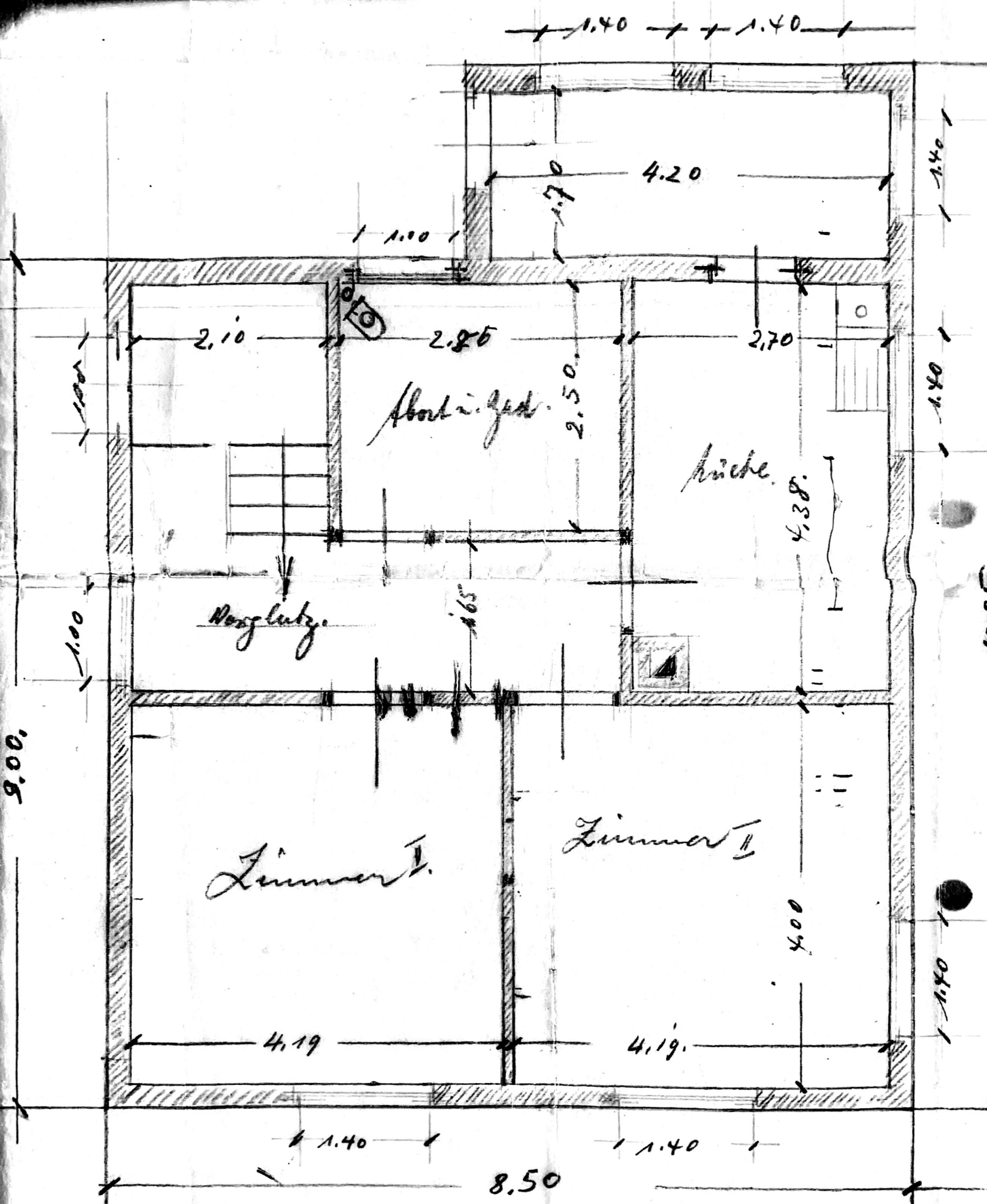

Maßstab: 1:50.

straße.

Leberke

10.95

Plan des Herrn A. Rothbacher zur Entwässerung

predigung seiner Anwesenheit.

1935

Maßstab: 1:100

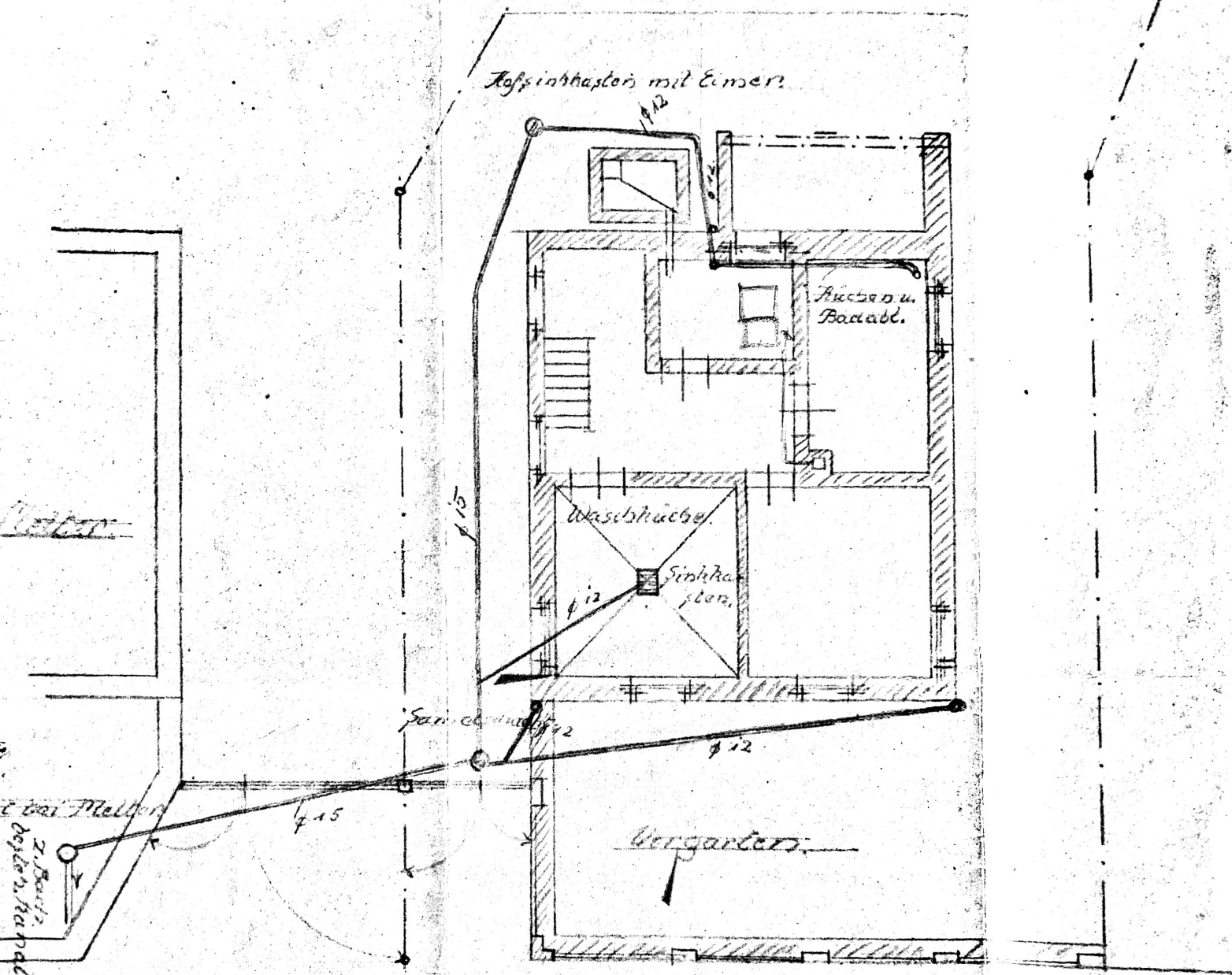

zwei Meltern
2. Bauart
bayer. Kanal

O.K. Einfahrt
O.K. Str.

Ansicht der Einfriedigung gegen die Straße.

Beitrag im Januar 1935.

Adolf Melter
Bauingenieur

Der Bauherr
Herr Rothbacher