

HENKE HAUS 2000

LEGENDE:

- Tür- und Brüstungshöhen von OK RFB
- Fenstergrößen als Rohbauöffnungsmaß
- Fußbodenaufb. EG = 17 cm
120 mm Dämmung,
50 mm Estrich
- Fußbodenaufb. DG: 28,5 mm Faserbretter
- Fassade: Lärche Deckelschalung
senkrecht.
- Die die Darstellung der Heiz- und Sanitär-
einrichtung ist mit der Bemusterung noch
veränderbar und stellt lediglich einen
Vorschlag dar! Basis ist die Bau- und
Leistungsbeschreibung ergänzt durch das
Angebot.
BEI VERÄNDERUNG DER PLANUNG
SIND DIE LEITUNGSFÜHRUNGEN ZU
BEACHTEN

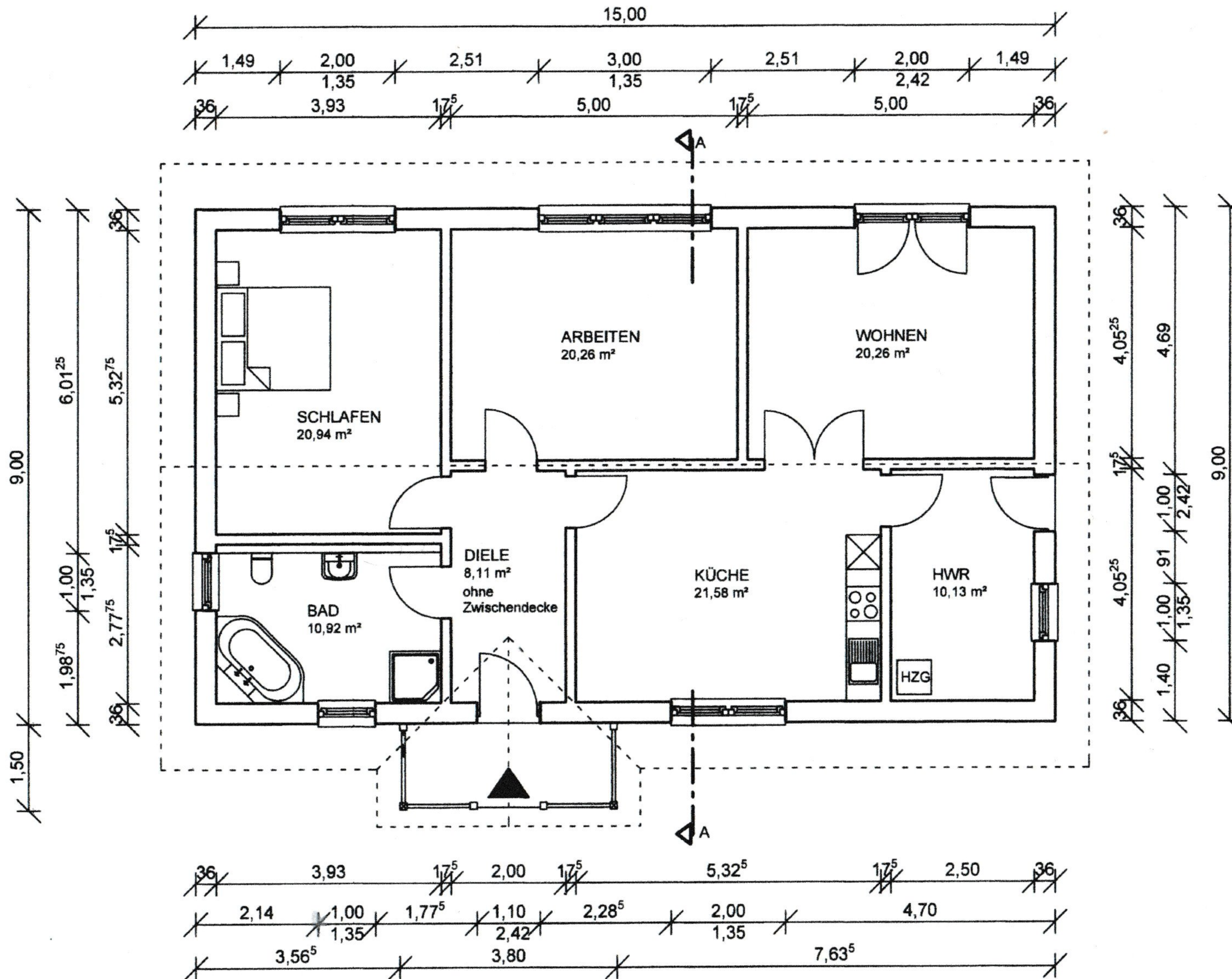

Änderung		Datum
Ing.- Holzbau Cordes GmbH & Co. KG		
Waffensener Dorfstr. 20, 27356 Rotenburg / W Tel. 04268 / 933-0 Fax 04268 / 933-20		
Neubau eines Einfamilienhauses in Wittorf		
Bauherr : Barbara Schmidt und Nico van Vliet Trocheler Straße 7 27386 Bothel		
Status	Datum	
Vertrag	03.04.2008	
Bauteil	Maßstab	
Erdgeschoss	1 : 100	
gez.	geprüft	Blatt Nr.
rem		1
Unterschrift Bauherr		