

KELLERGESCHOSS

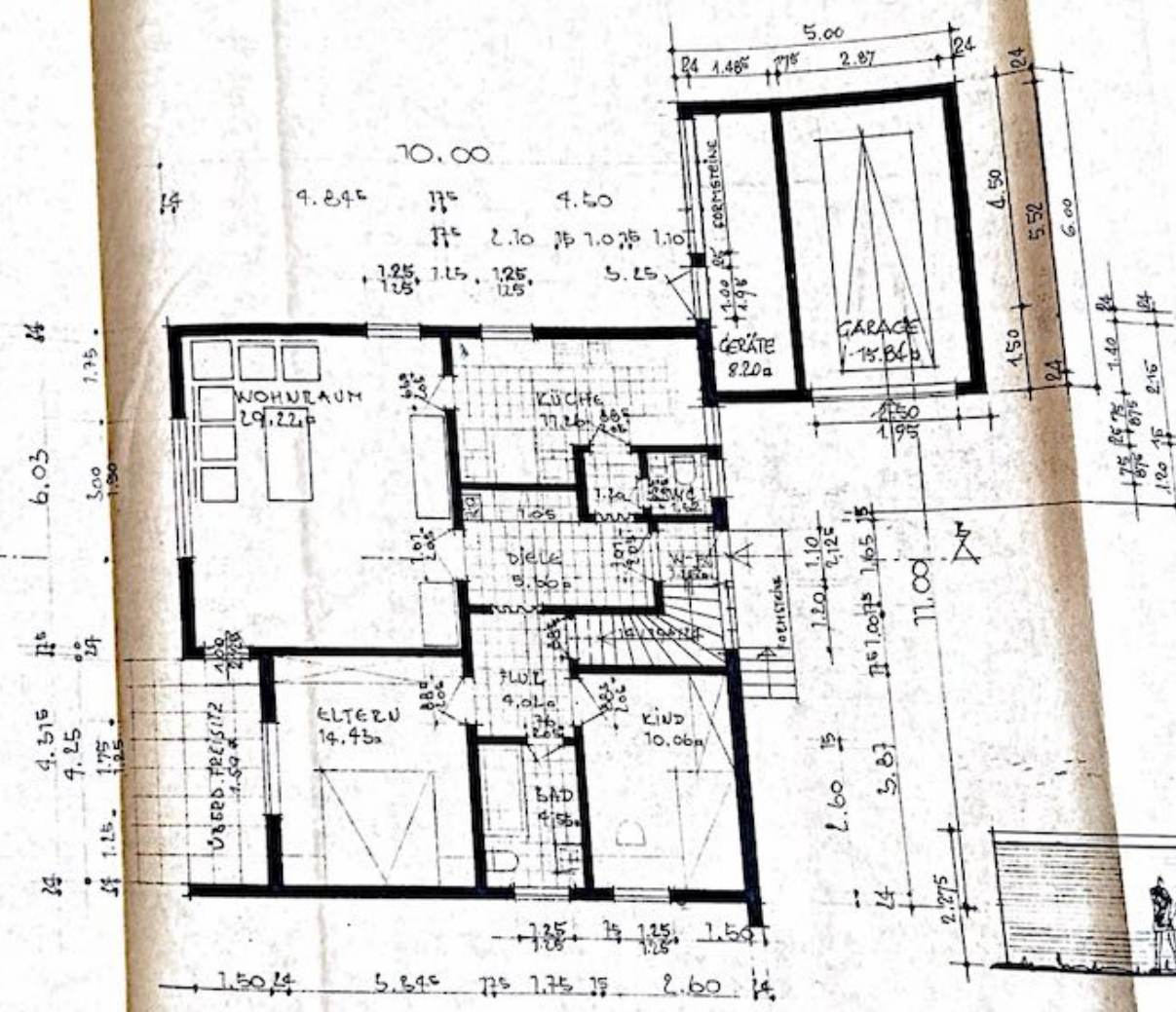

ERDGESCHOSS

STRASSESEITE

NEUBAU EINFAMILIENHAUS
P. SIMON

EIMBECKHAUSEN
 GRUNDRISS, SCHNITT, ANSICHT
 M. 1:100

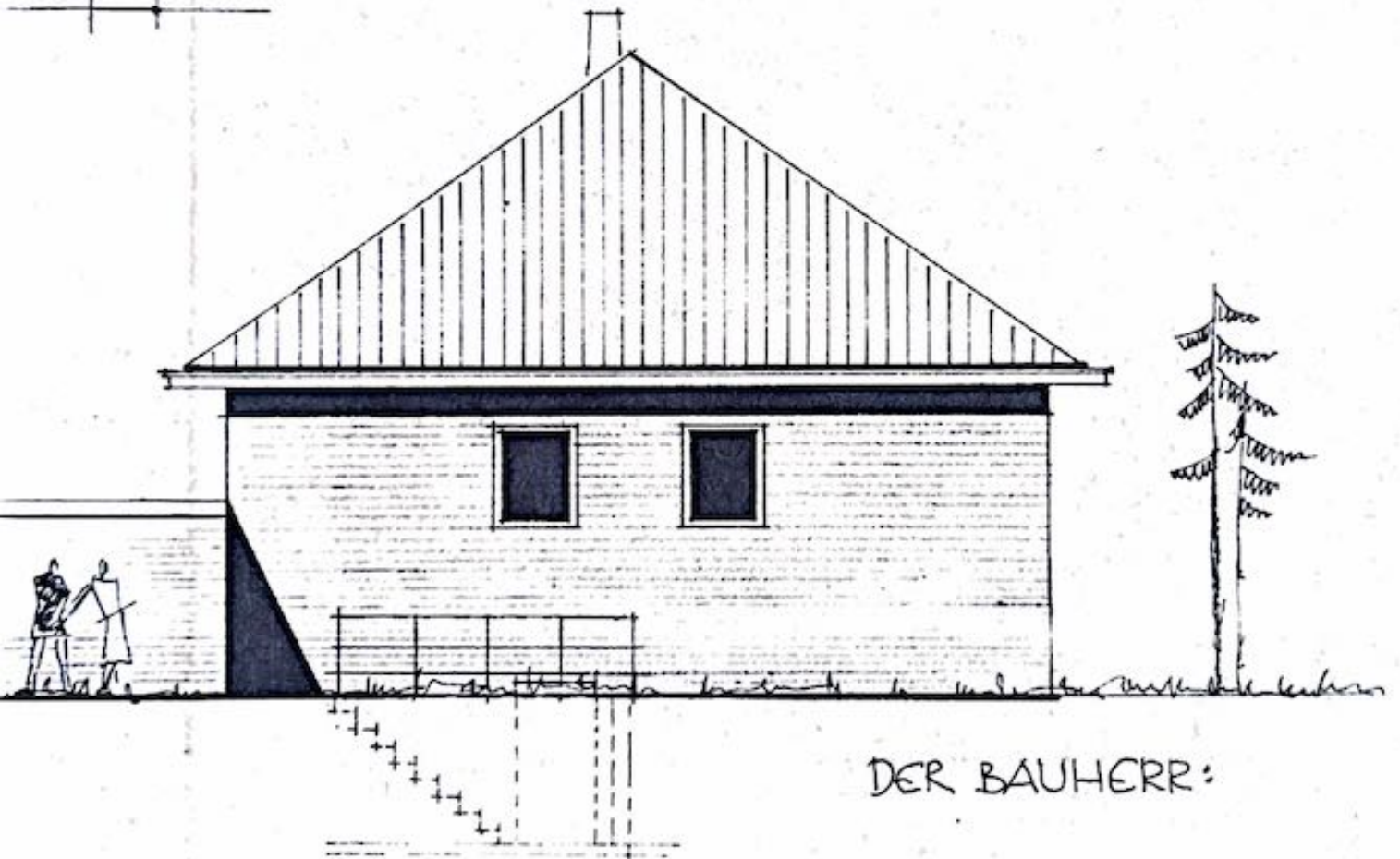
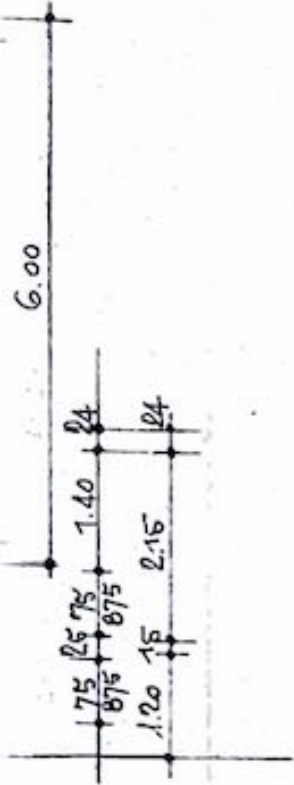

Grundstück: EIMBECKHAUSEN., FL. 1, FLST. 118/65		
Bauherr: PETER SIMON, LAUENAU		
Maßstab: 1:100	Datum: 1. 2. 71.	gezeichnet: 12.2.74 ¹⁵ 74 We
VARIODOMO VERTRIEBS- U. RAUFRATUNGS-GMBH. 23 EISENEN-1 BENNIGSENSTR. 2-6		

TRASSESEITE
 NORDWESTEN