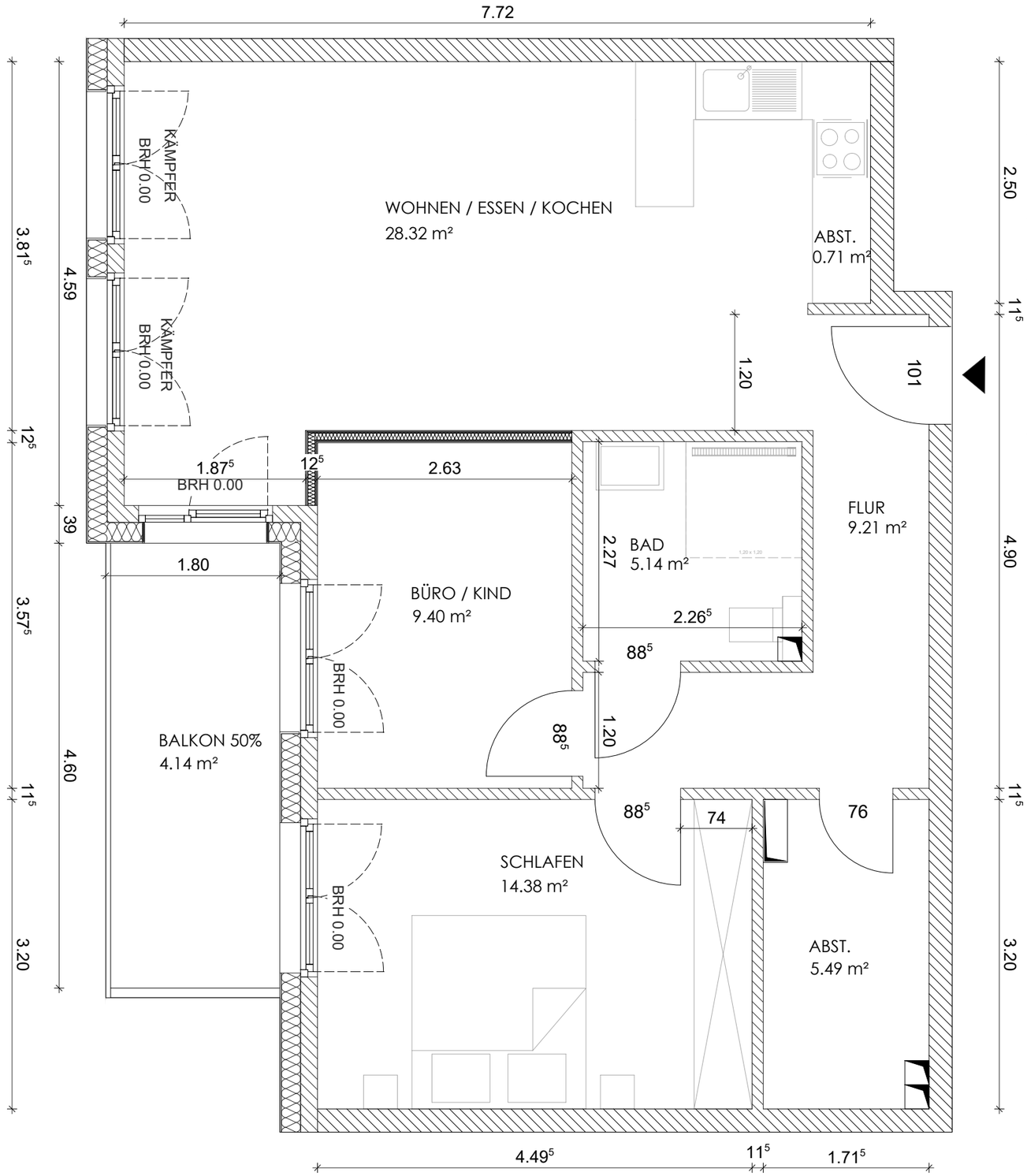

WOHNUNG 6
76,79 m² inkl.
50 % Balkon

ALLE ANGEGEBENEN RAUMMASSE
SIND ROHBAUMASSE !

0 1 2 3 4 5 m

Bauordnungsrechtlich und technisch bedingte Änderungen bleiben vorbehalten.
Die endgültige Festlegung der Sanitärobjekte erfolgt in Absprache mit dem Nachunternehmer.

ÄNDERUNG / ERGÄNZUNG	GEZ	DATUM	INDEX
			c
			b
			a

H/B = 297 / 420 (0.12m²)

180° Freiraum
planen • bauen • wohnen

180° Freiraum GmbH
Harenberger Meile 29
30926, Seelze
Tel.: 05137 12892 0

WOHNUNG 6 / 1. OG

Benthe - Am Steinweg 7

Flurstück 161/5, 161/3, 160/1, 171/5

27.03.2025 **M 1:50 i.O.**

Allplan 2021