

PLAN ZUM NEUBAU EINES WOHNHAUSES U. GARAGE SOWIE EINFRIEDUNG
 FÜR: *Sigismund Odenwald-Hofmann*
 TUNCHER U. MALER
 IN OBERLEINACH HS. NR. 19
 M 1:100

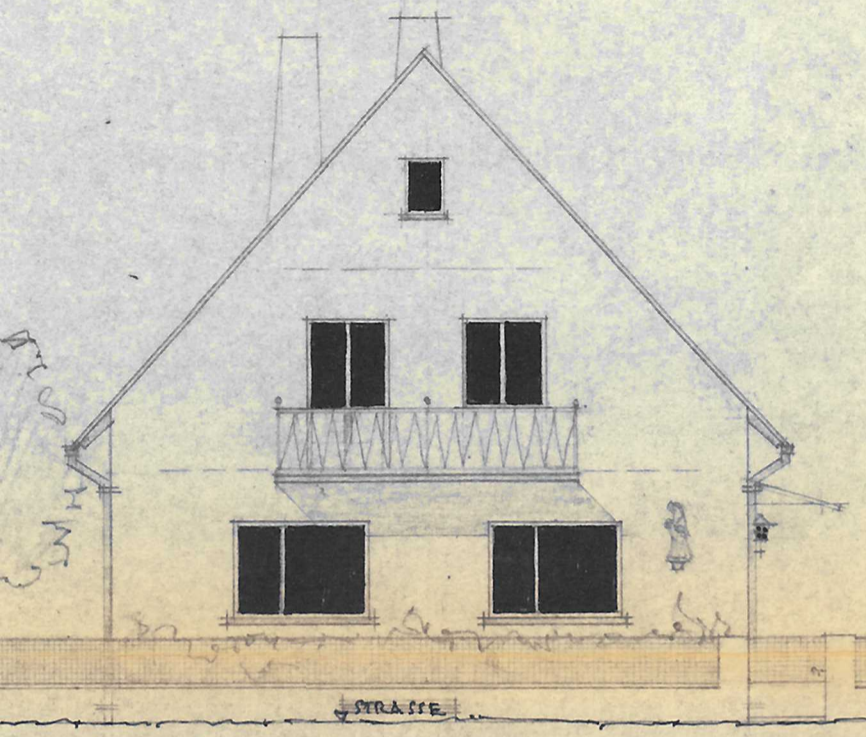

STRASSENANSICHT
NORD-WEST

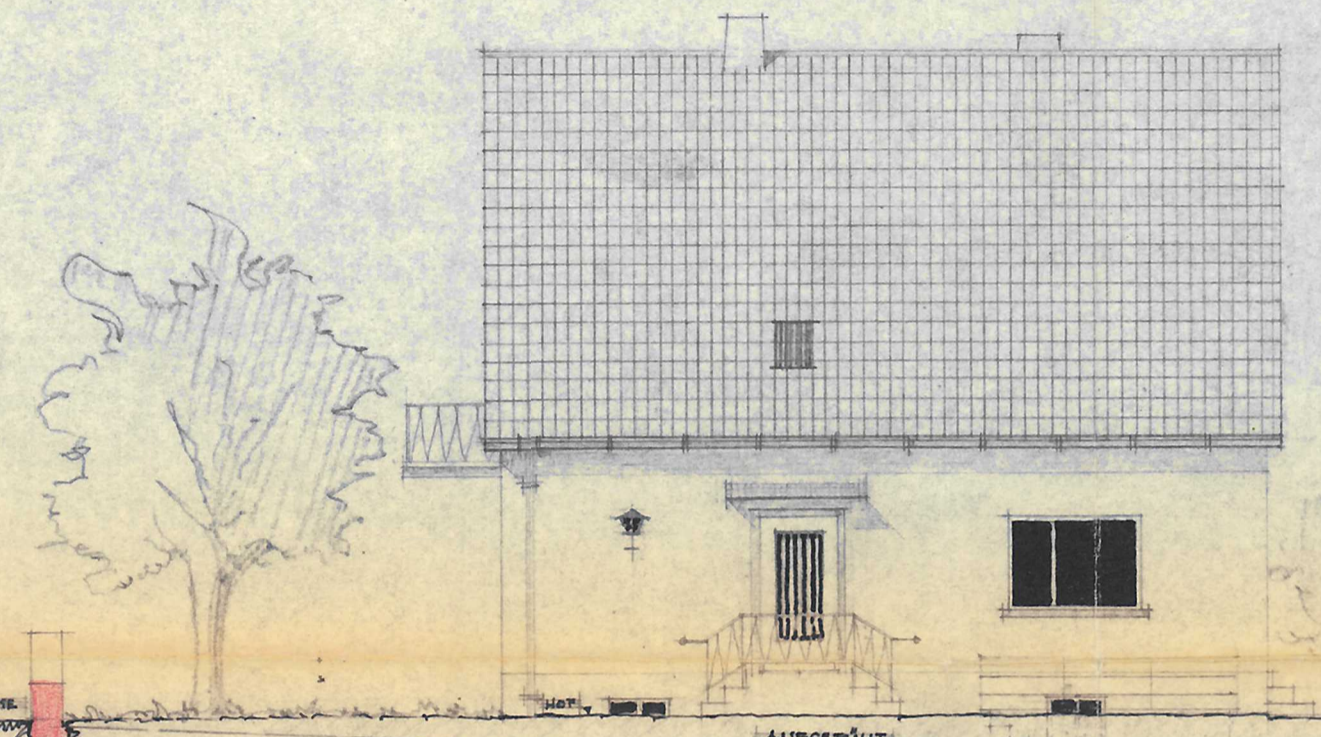

HOFANSICHT SÜD-WEST

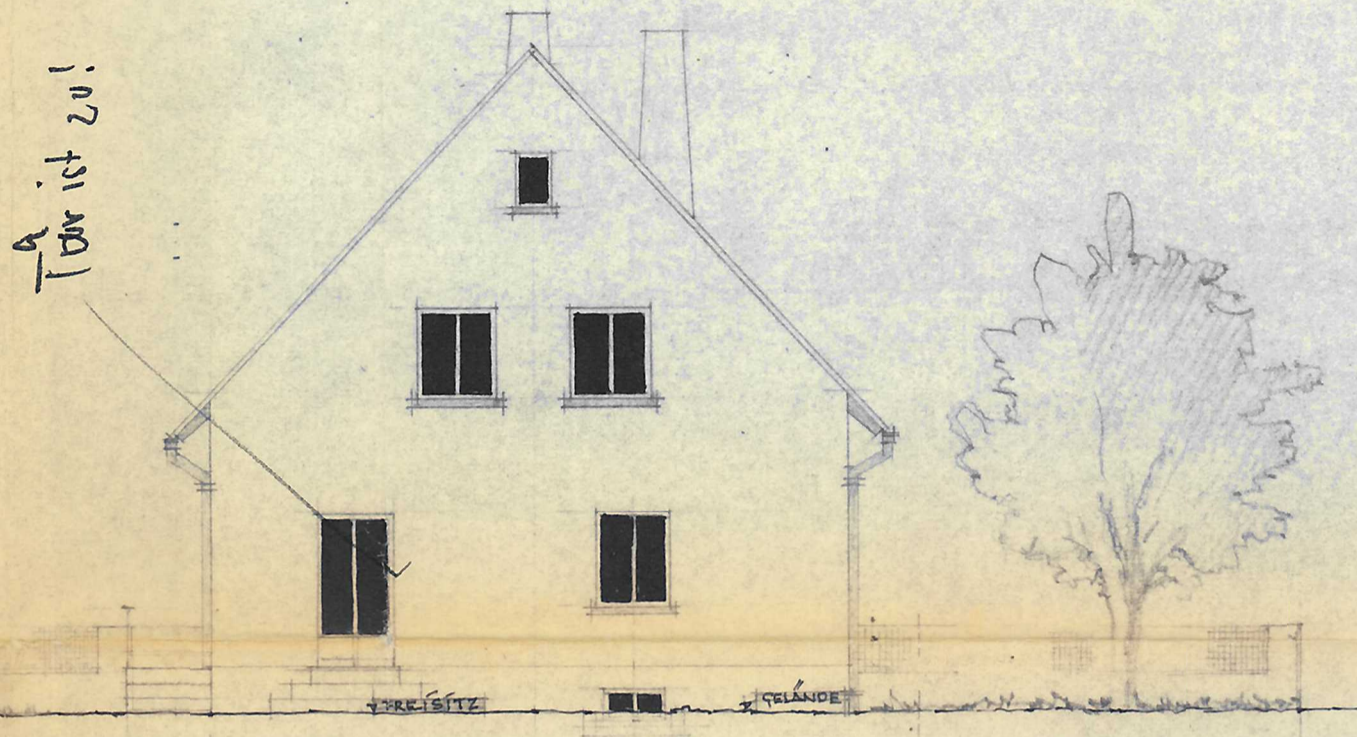

GIEBELANSICHT SÜD-OST

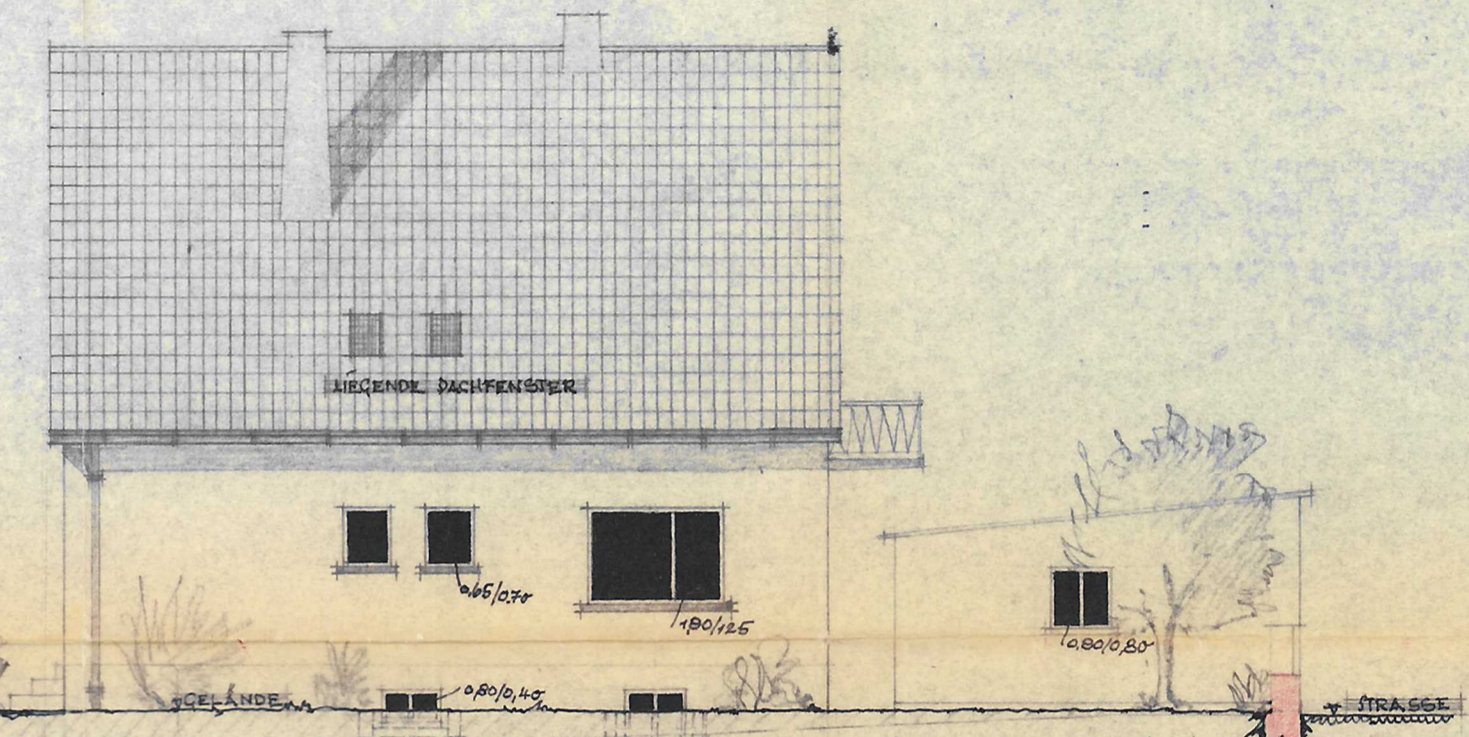

NORD-OST-ANSICHT

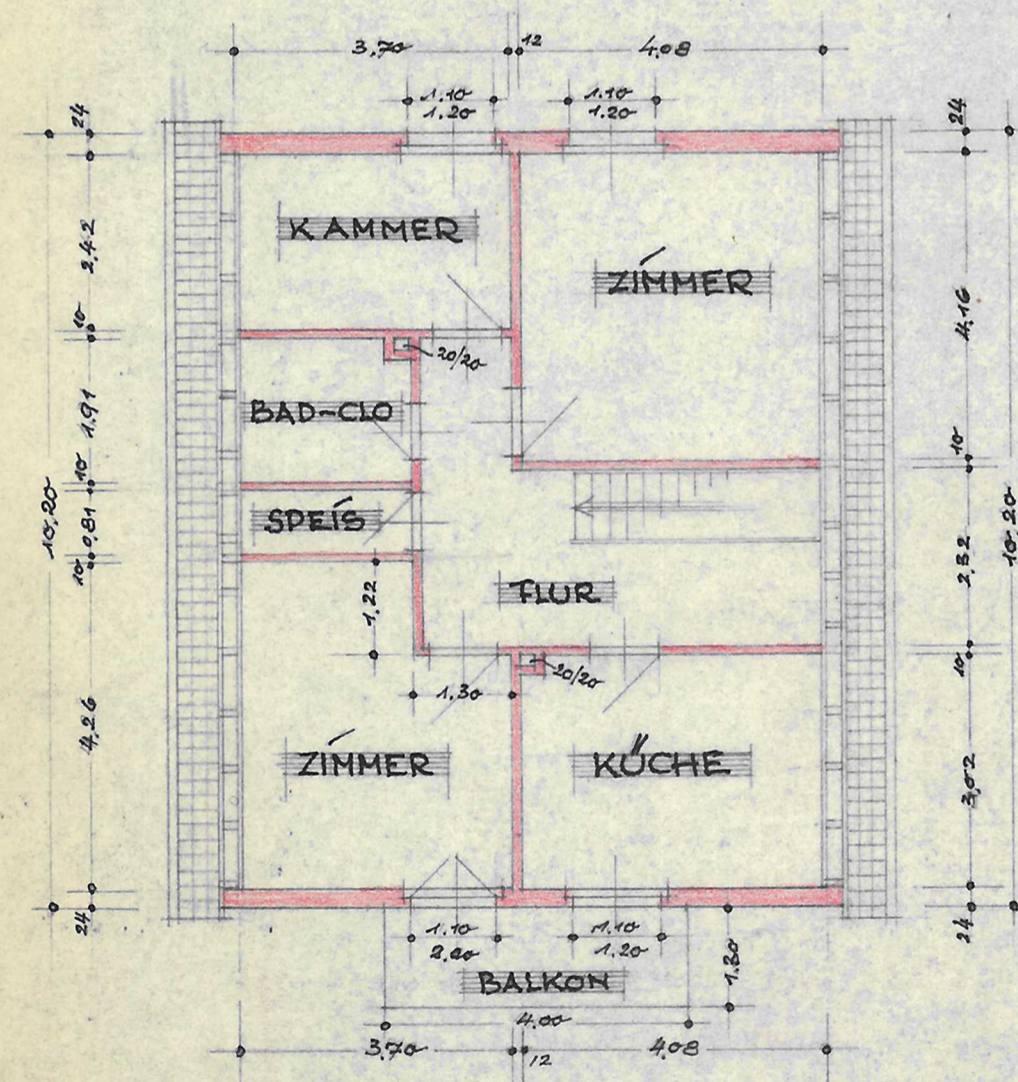
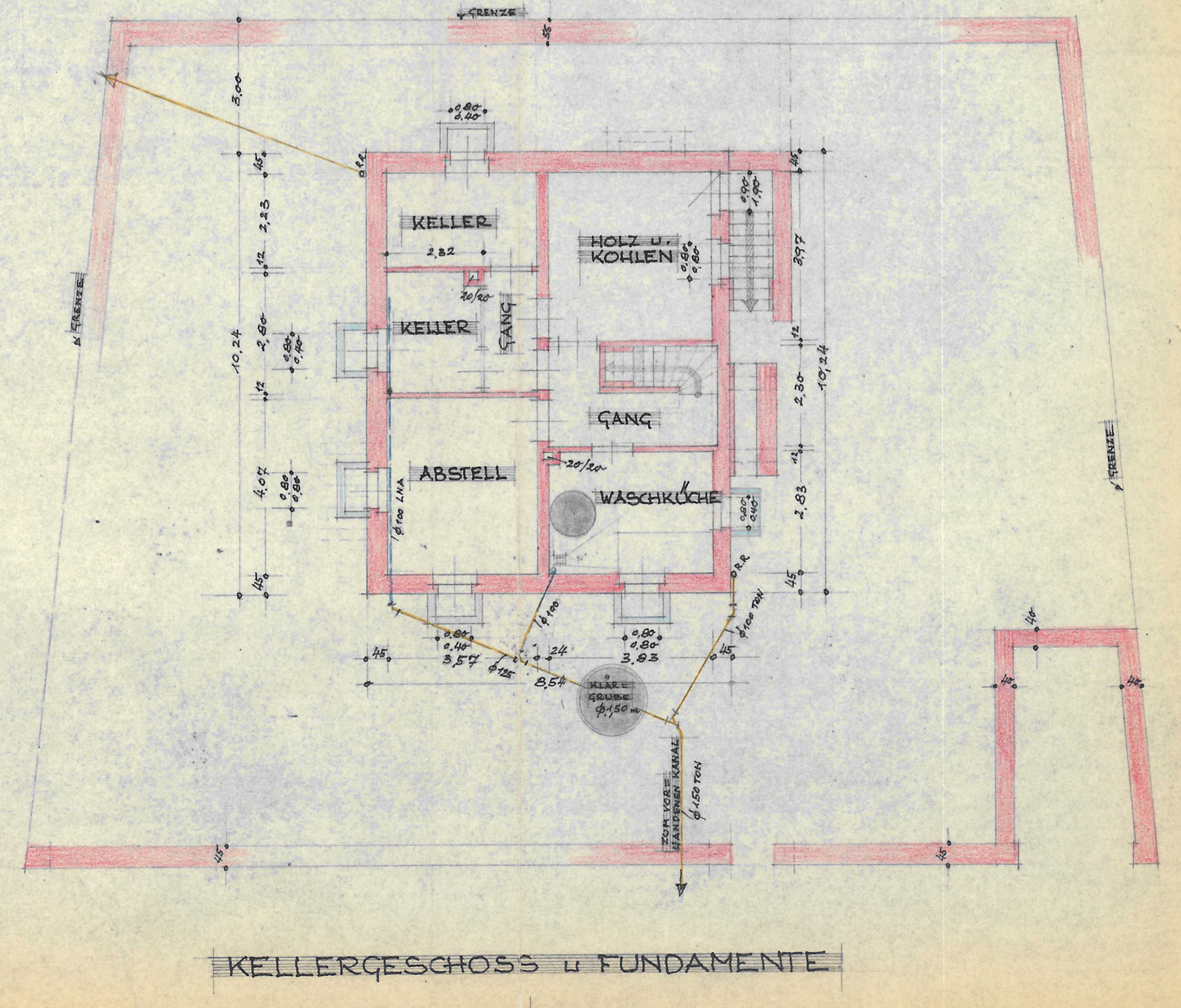
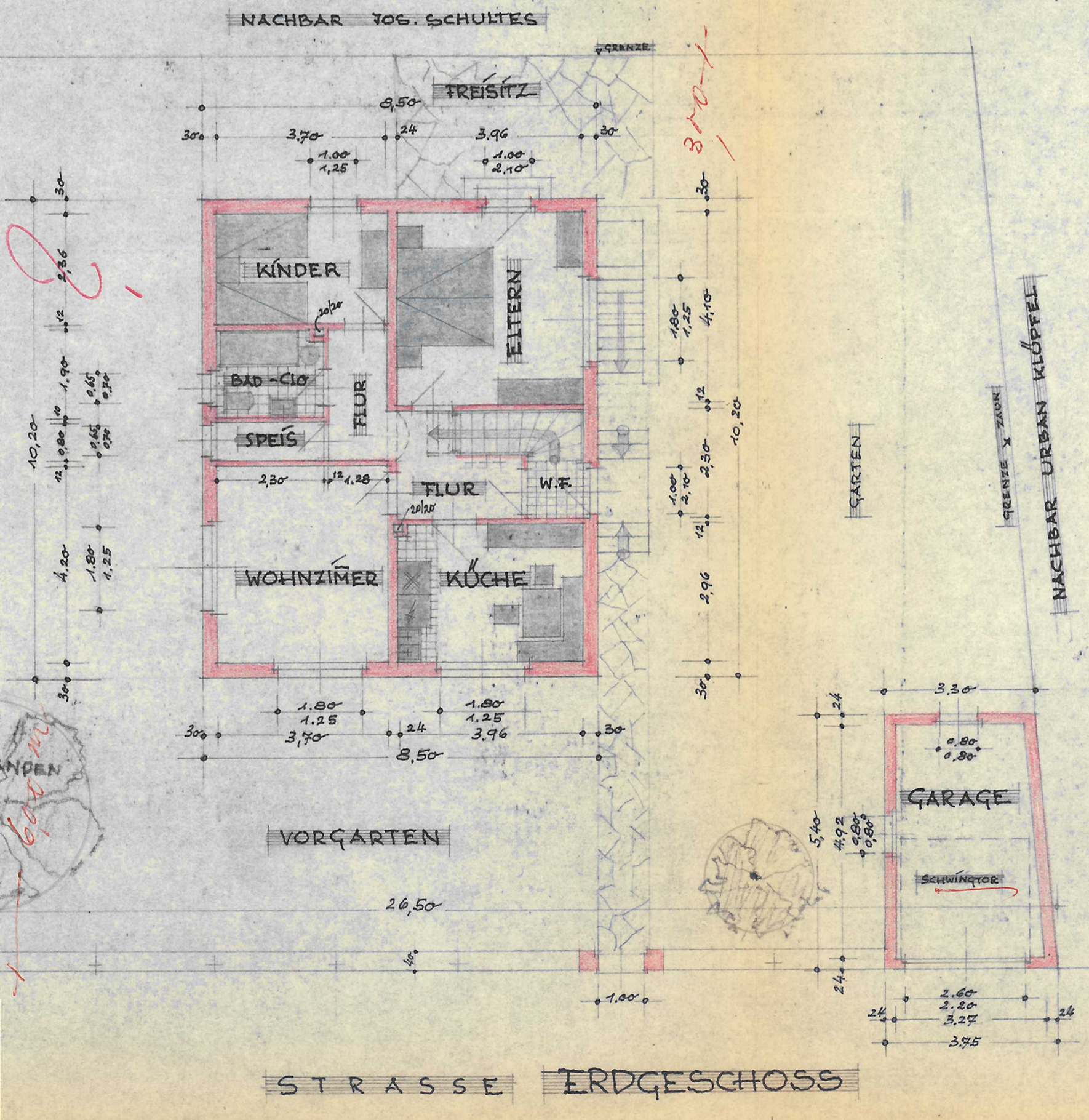

DACHGESCHOSS
WIRD SPÄTER AUSGEBAUT

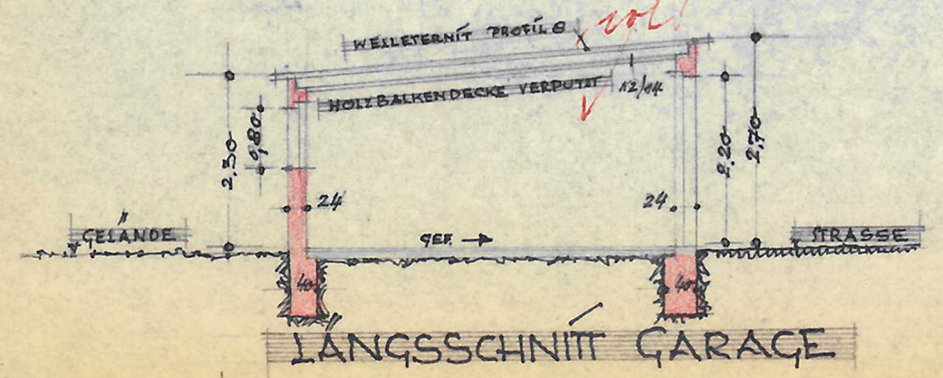

LÄNGSSCHNITT GARAGE

Zur Ausführung genehmigungspflichtiger Bauarbeiten dürfen nur gut gesicherte Baustoffe Verwendung finden.

Der erforderliche Schallschutz ist gemäß den Bestimmungen zur Förderung des sozialen Wohnbaues durchzuführen. Siehe DIN Nr. 4109

Die technische Prüfung erfolgte auf Grund des vorliegenden Planes. Soweit sich techn. Einzelheiten nicht aus dem Bauplan ergeben und sich infolgedessen erst bei der Bauausführung herausstellen, sind gesonderte Bestimmungen oder techn. Vorschriften verletzt wurden, ist mit dementsprechenden Auflagen zu rechnen.

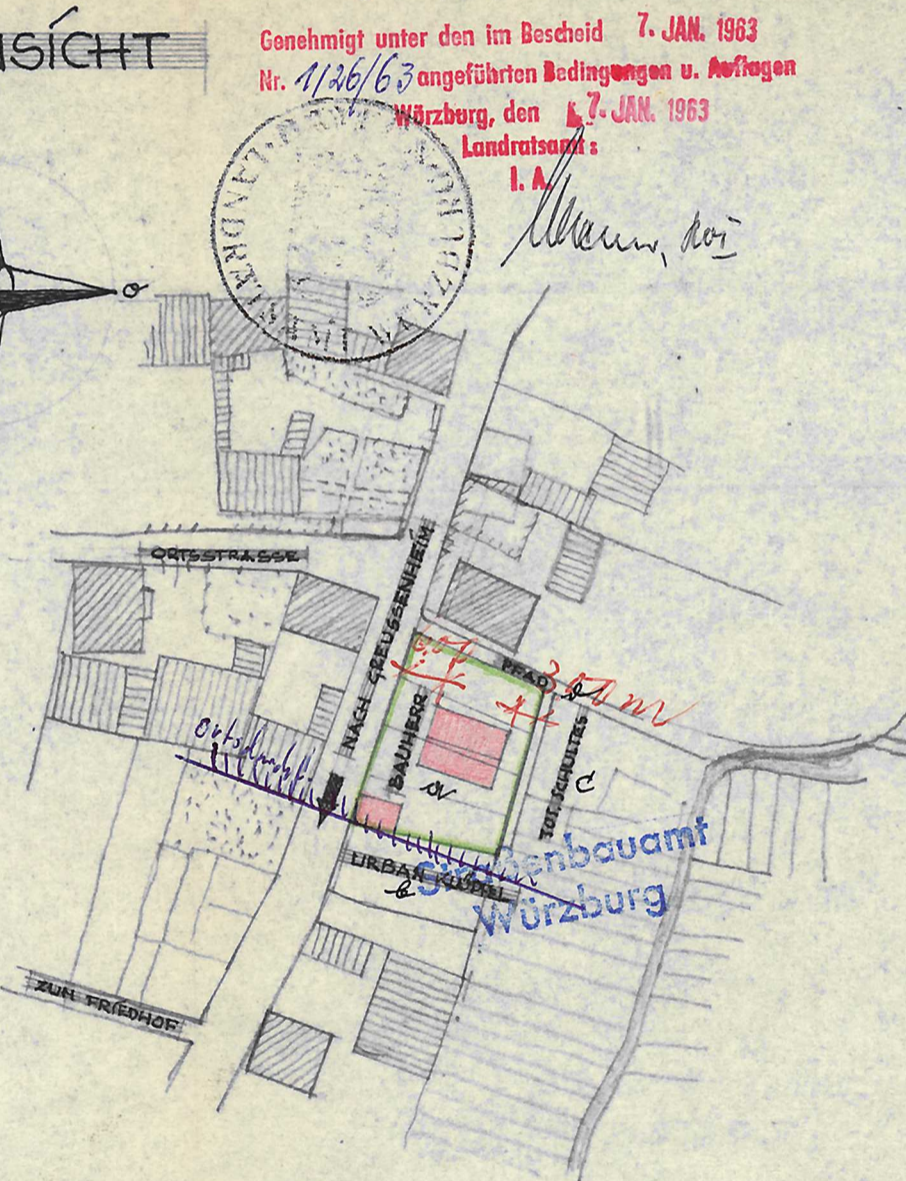

LAGEPLAN M 1:1000

DER BAUHERR: *M. Hofmann*
 DIE ANGRENZER:
 URBAN KLÜPFEL *N. Klüppel*
 JOSEF SCHULTES *Josef Schultes*
 GEMEINDE *Frank, Kopp*

Technisch geprüft
 Würzburg, den 13.12.62
 Landratsamt
 Kreisbaumeister
W. Haack

ERSTELT:
 W. IM AUGUST 1962
 E. Stigge