

PLAN ZUM NEUBAU EINES WOHNHÄUSES

M. 1: 100

FÜR [REDACTED]

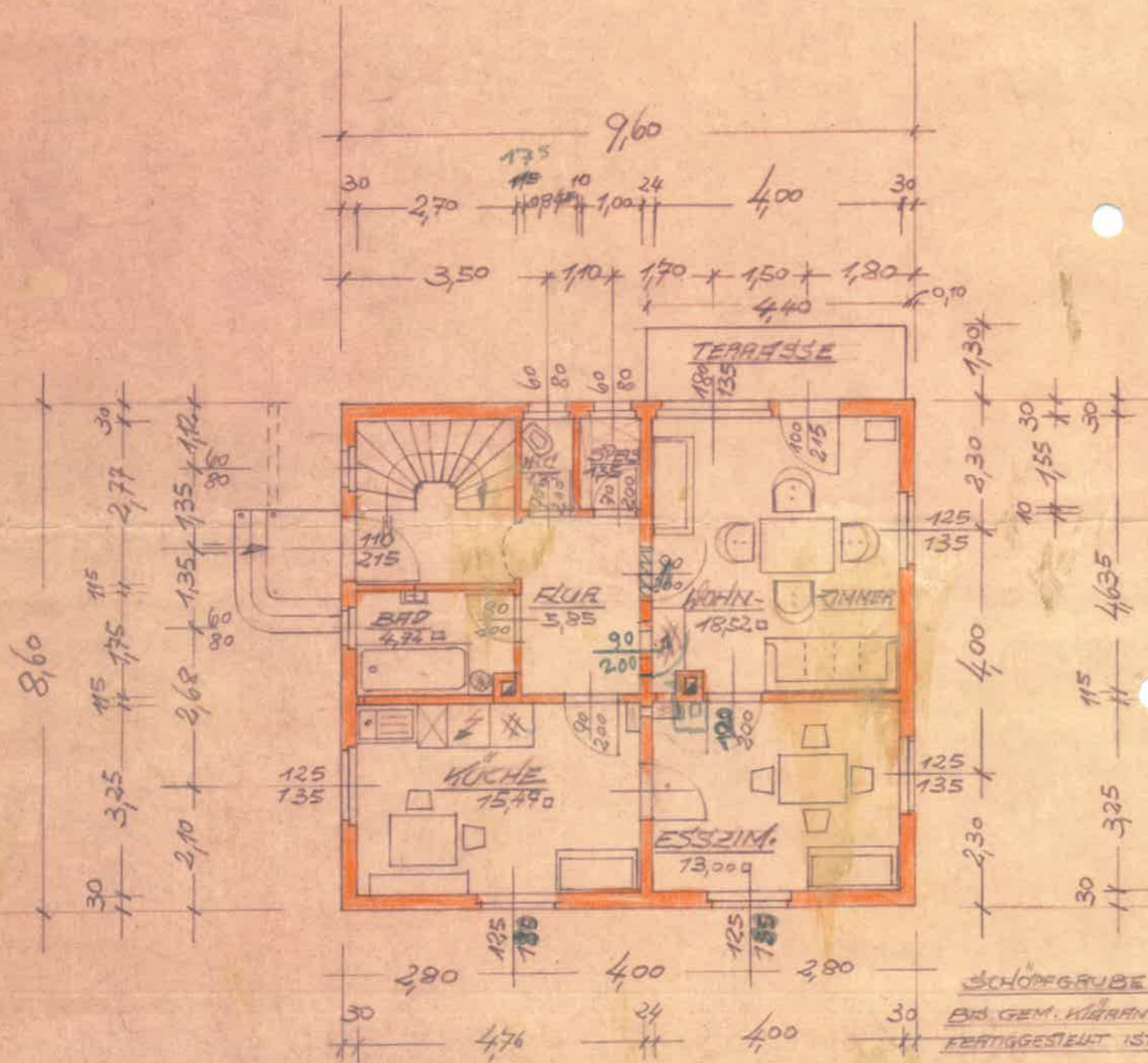

8,60

ERDGESCHOSS

BAUHERA: [REDACTED]

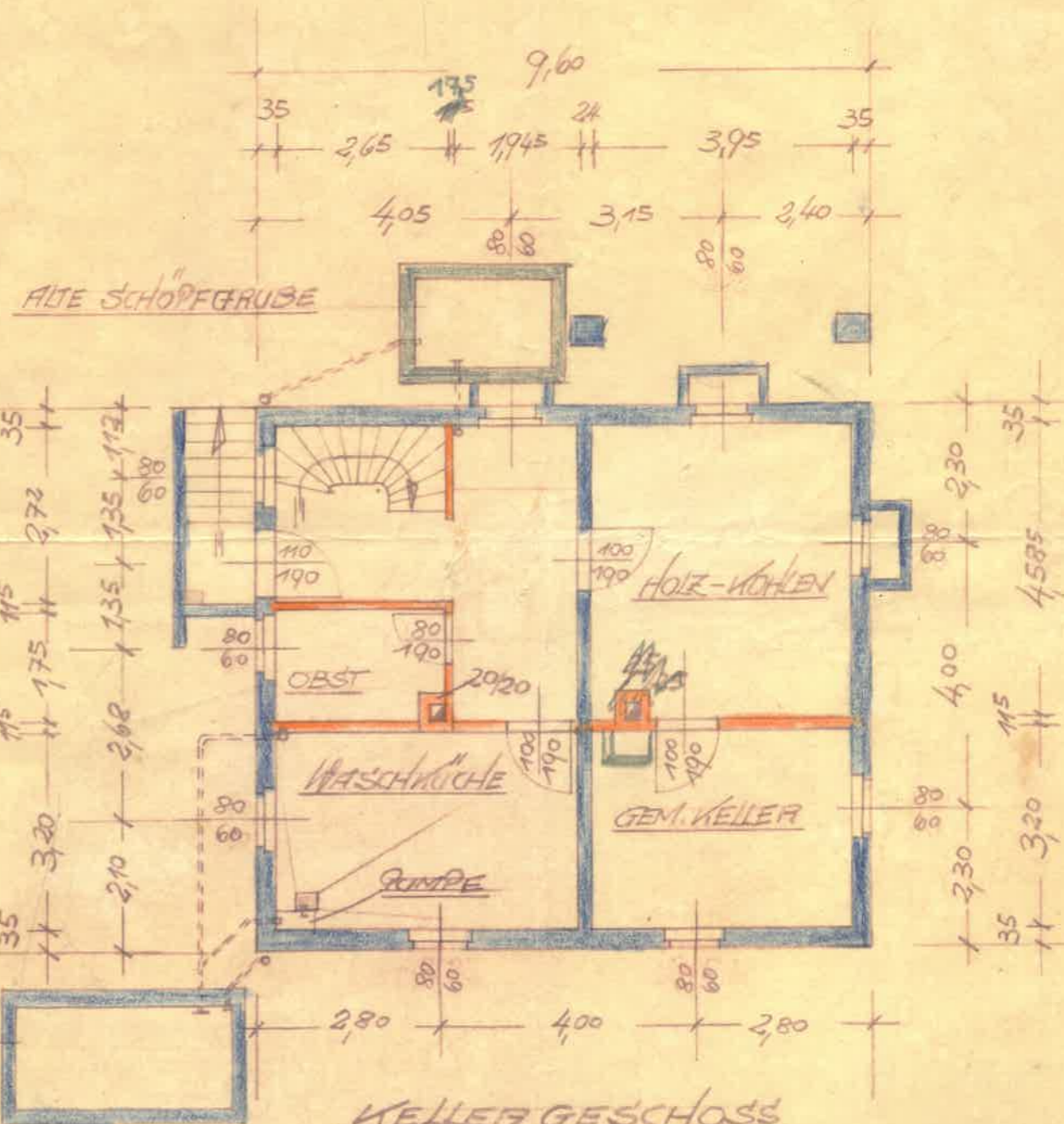

ALTE SCHÖPFGRUBE

SCHÖPFGRUBE
 BIS GEM. KÜHNENLAGE
 FERTIGGESTELLT IST

GEF. LANDSHAUSEN IM JAN. 62

Leopold H...
 LANDSHAUSEN 317a
 Kr. Dillingen / Ds.