

Dieser Plan ist urheberrechtlich geschützt! Eine Weiterverwendung (auch auszugsweise) ist nur mit Erlaubnis des Planfertigers erlaubt!

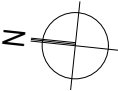
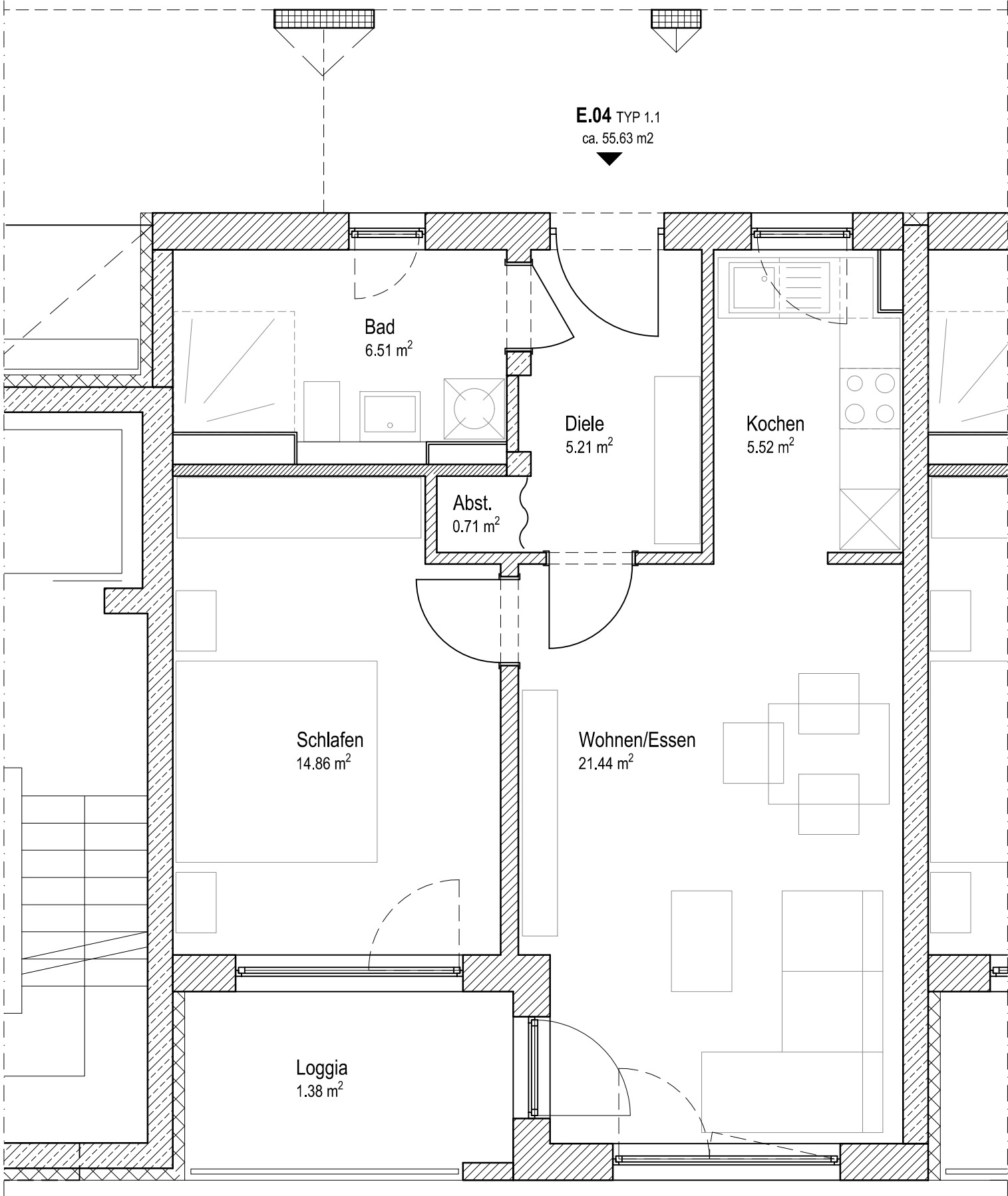

Wohnungstyp 1.1  
Grundriss - 1:50

PROJEKT Ersatzwohnungsbau WoGe Ingolstadt Nürnberg Straße 21,23,25, 85055 Ingolstadt, Fl.Nr. 3692/9, Gemarkung Ingolstadt	BAUHERR Wohnungsgenossenschaft Ingolstadt eG Nürnberg Straße 33 1/2, 85055 Ingolstadt Telefon: 0841 / 56124 - Fax: 0841 / 920710 E-Mail: wgin.eg@t-online.de	ARCHITEKTEN Feigel - Dumps Architekten BDA Part mbB, Klötzlmüllerstraße 42, 84034 Landshut T: 0871 / 96252-0, Fax: 0871 / 96252-50 E-Mail: mail@architekten-fd.de	BLATTFORMAT 420 x 297 mm	INDEX	PLANINHALT Grundriss Wohnung Typ 1.1	PLAN - NR. 556.1	PROJEKT-NR. 1807
			GEZEICHNET kz	DATUM 18.05.2022		MASZSTAB 1 : 50	