

Entwurfsverfasser: Dipl.-Ing. Gerhard Schuck, Architekt, Postfach 12, 6796 Schönenberg-Kübelberg, (F) 06373 3437, Fax: 06373 1741
 Bauherrin: Kerstin und Hans-Peter Dressel, Miltelgasse 3 12, 6721 Zeiskam, Tel. 06397 1751

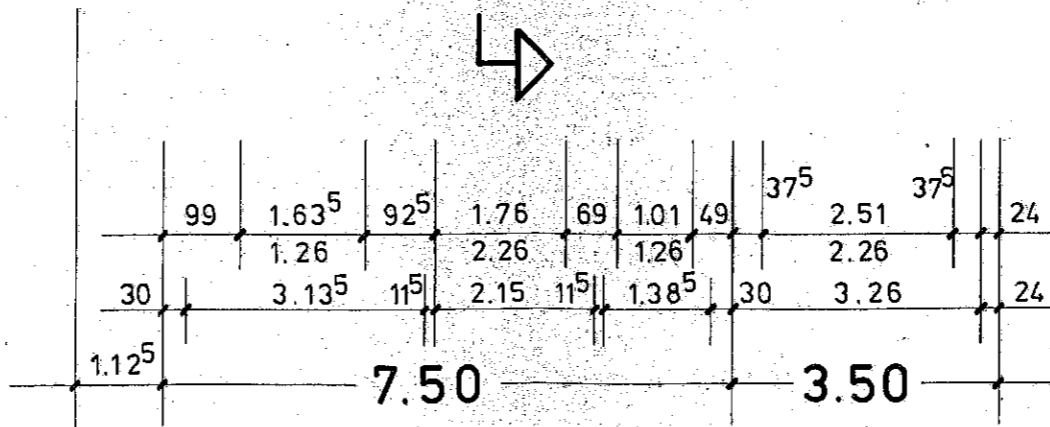

ERDGESCHOSS

M.: 1/100

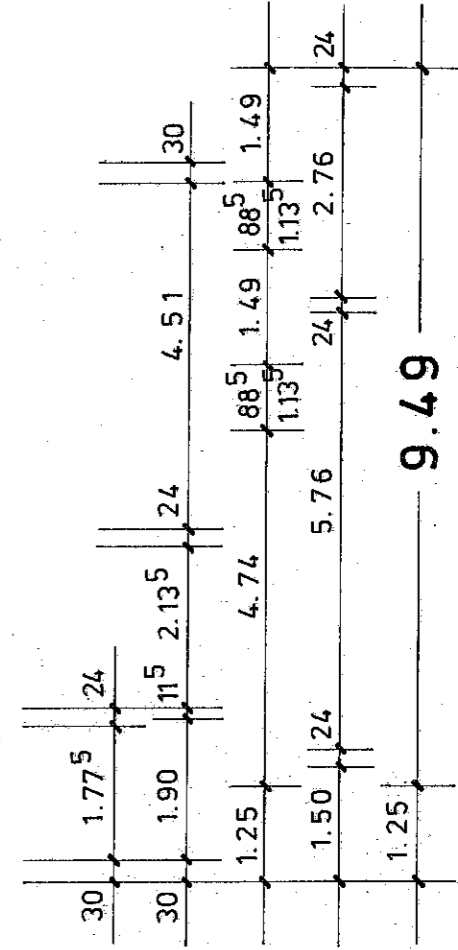
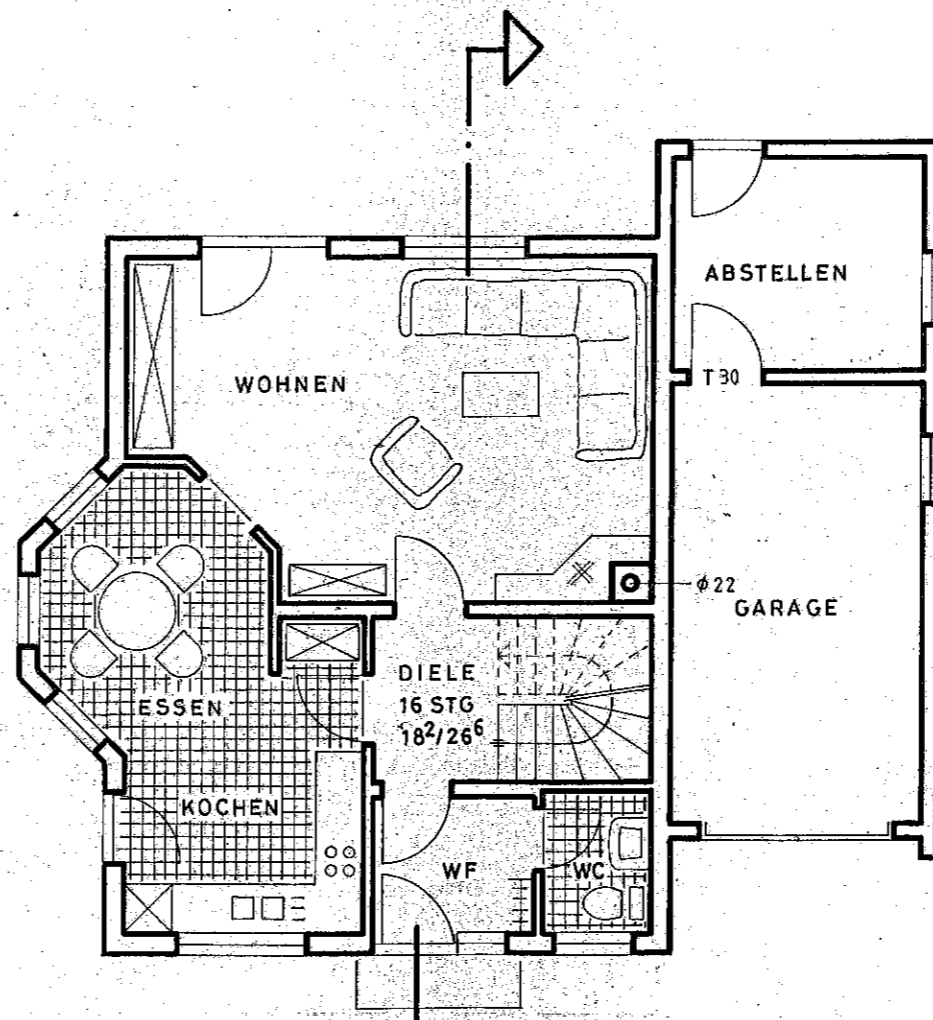
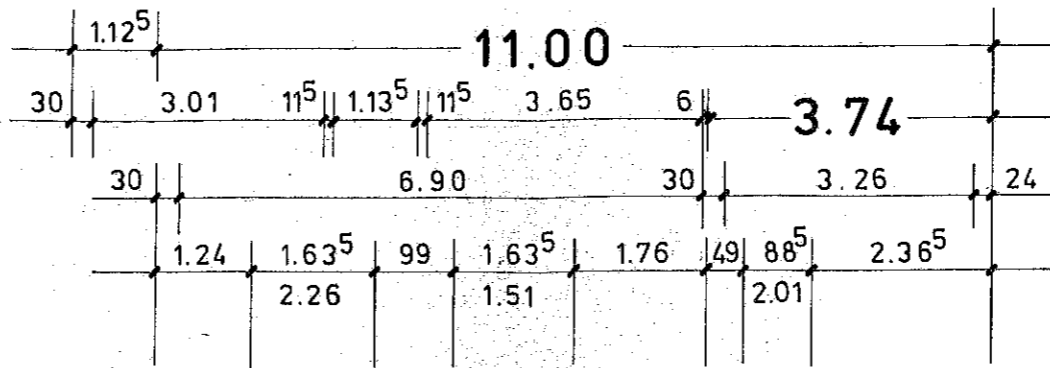
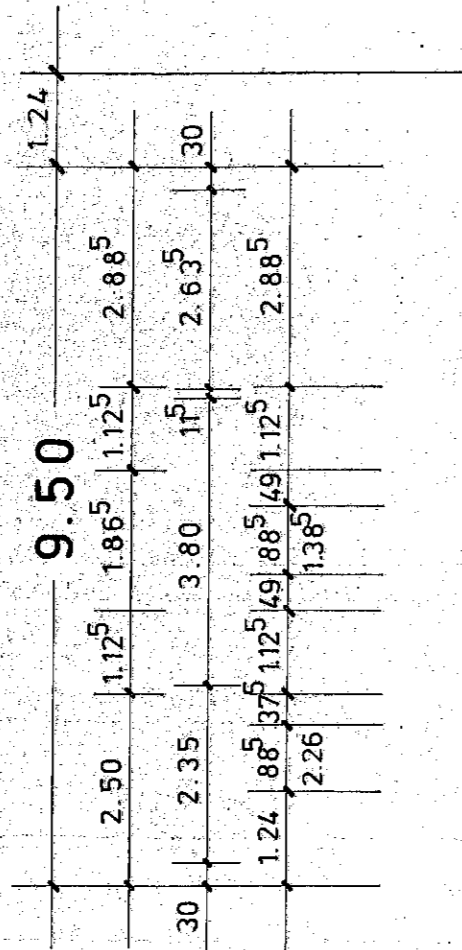

Entwurfsverfasser: Dipl.-Ing. Gerhard Schuck, Architekt, Pestalozzistr. 12, 6796 Schönenberg-Kübelberg, Tel.: 06373 3432, Fax: 06373 1741
 Bauherrn: Kerstin und Hans Peter Dressel, Mittelgasse 3 17, 6721 Zeiskam, Tel.: 06347 1751

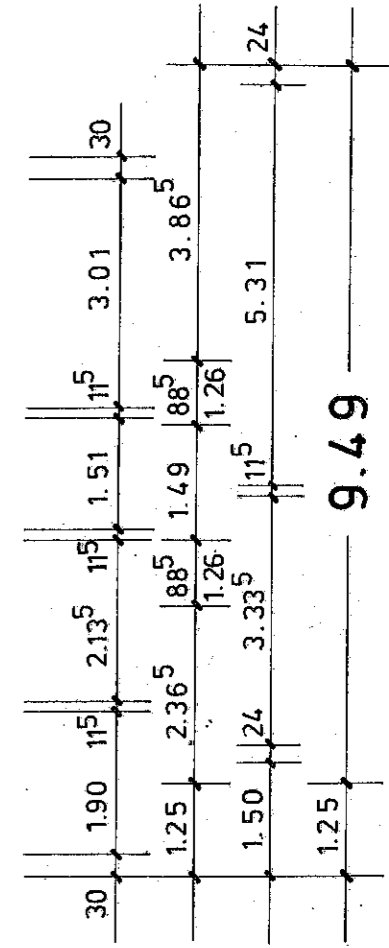
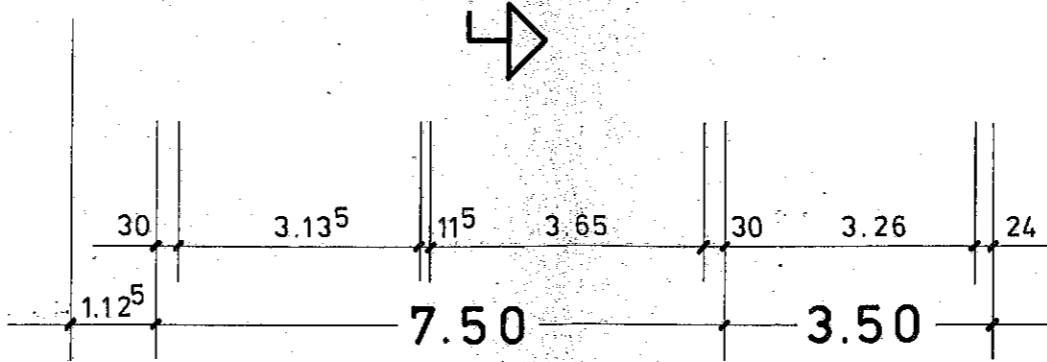
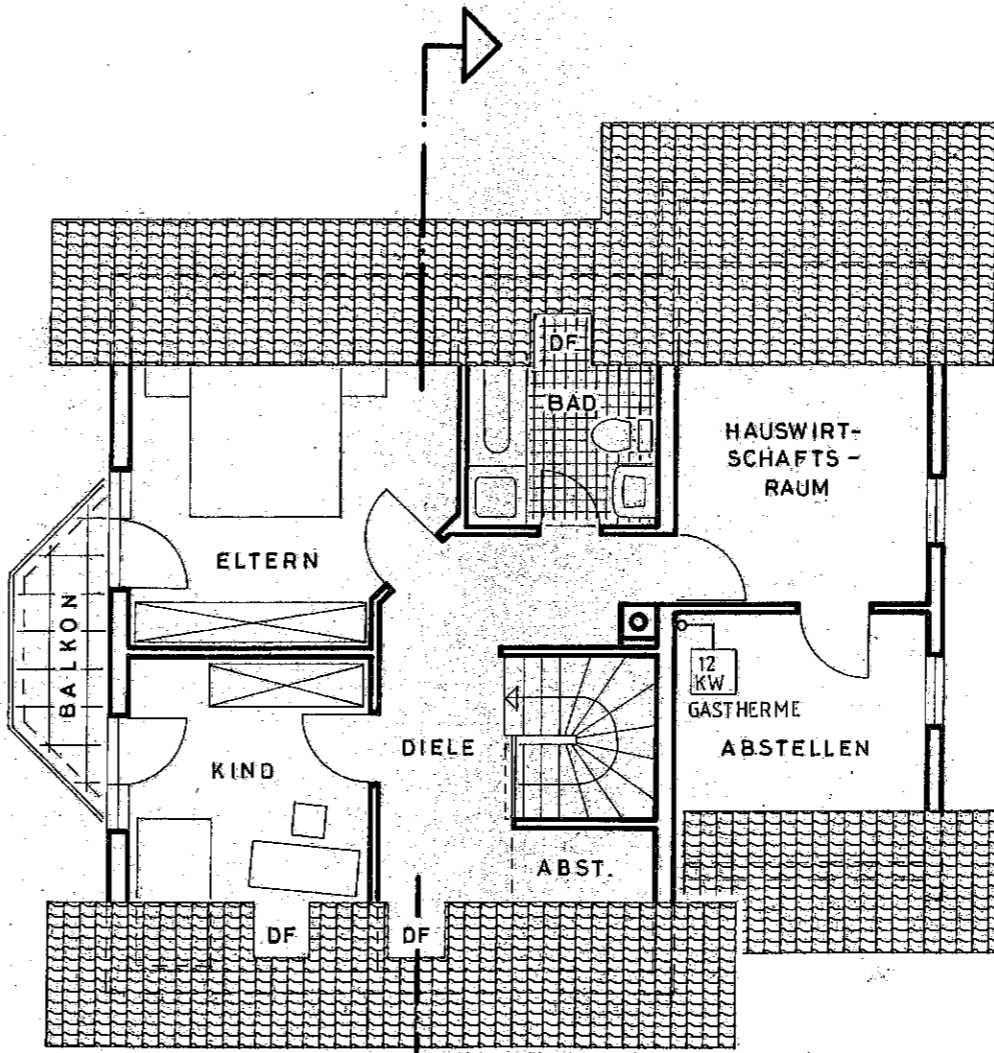
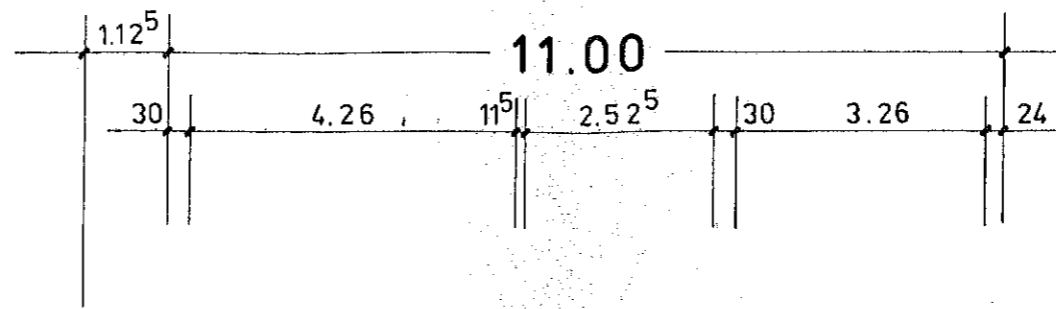
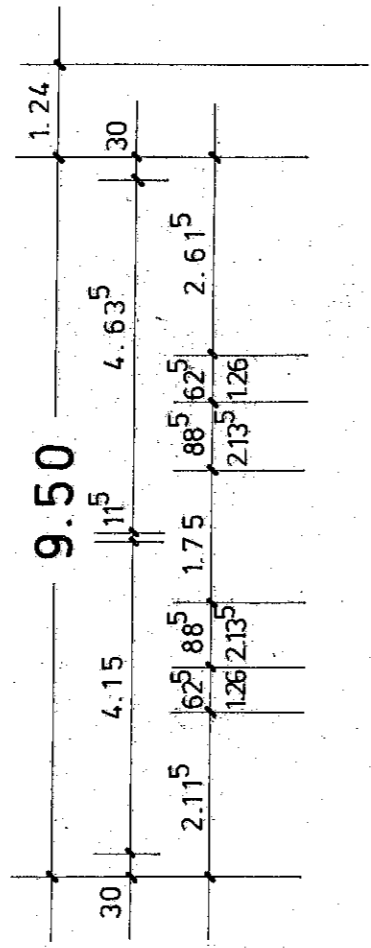

DACHGESCHOSS

M.: 1/100

Entwurfsverfasser: Dipl.-Ing. Gerhard Schuck, Architekt, Pestalozzistr. 12, 6796 Schönenberg-Kübelberg, Tel.: 06373 3432, Fax: 06373 1741
Bauherrin: Kerstin und Hans-Peter Dressel, Mittelgasse 3 1/2, 6721 Zeiskam, Tel.: 06347 1751

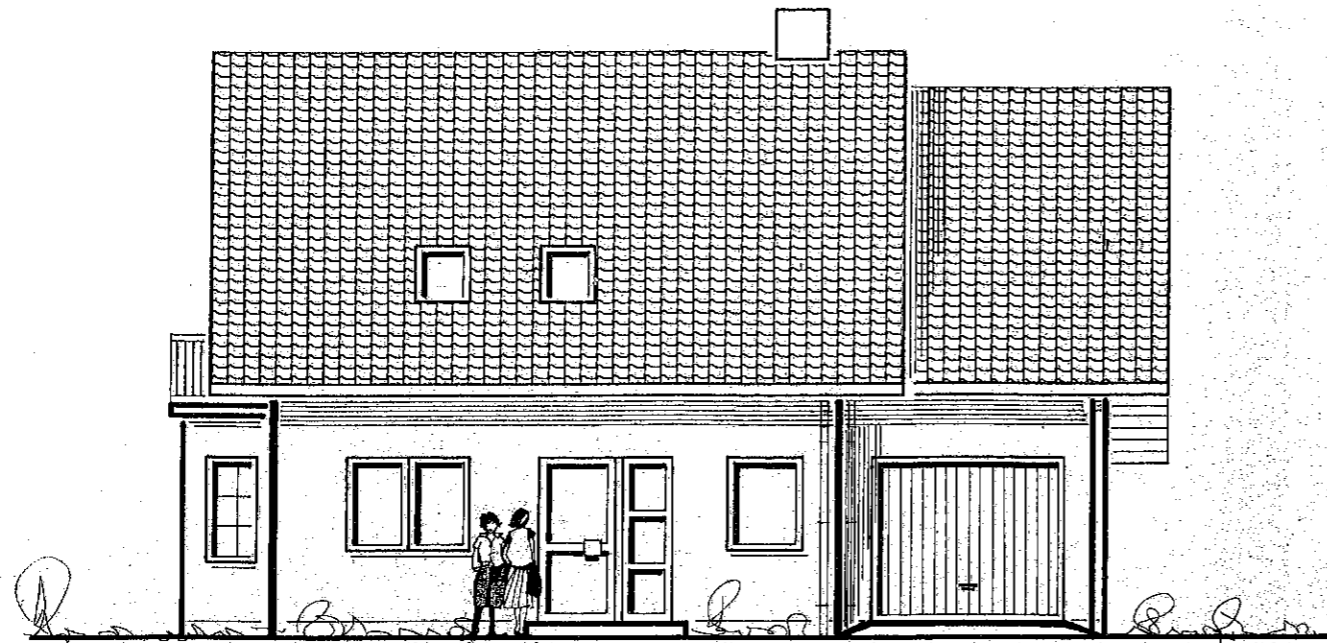

VORDERANSICHT

M.: 1/100

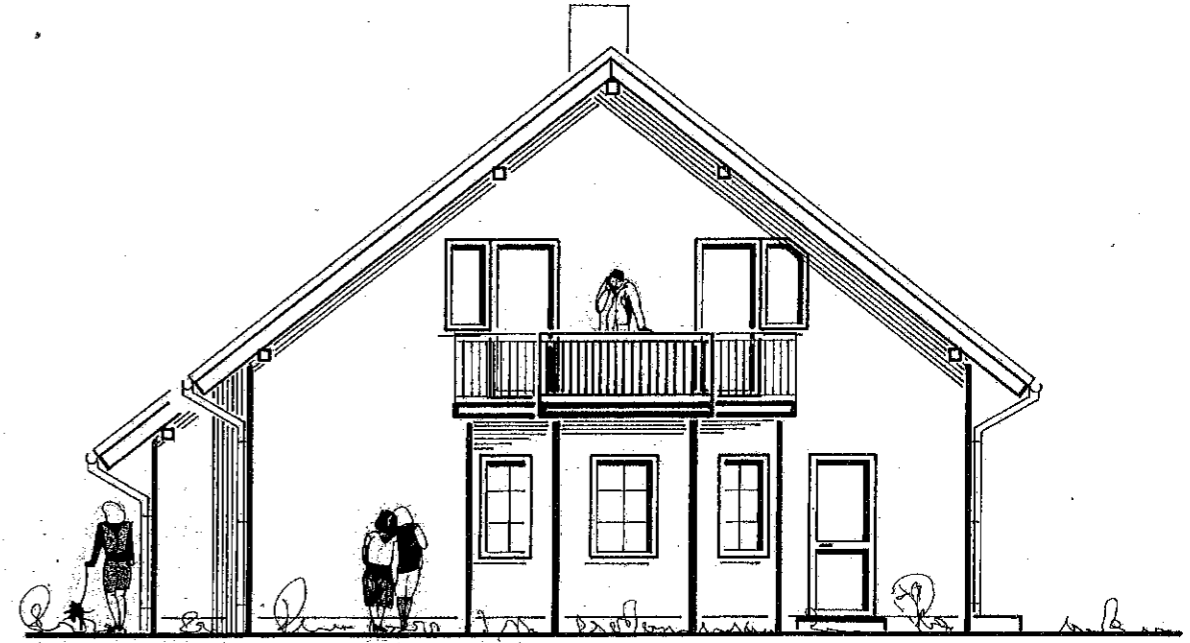

LI. SEITENANSICHT

M.: 1/100

— STRASSENNEVEAU

— NEUER GELÄNDEVERLAUF

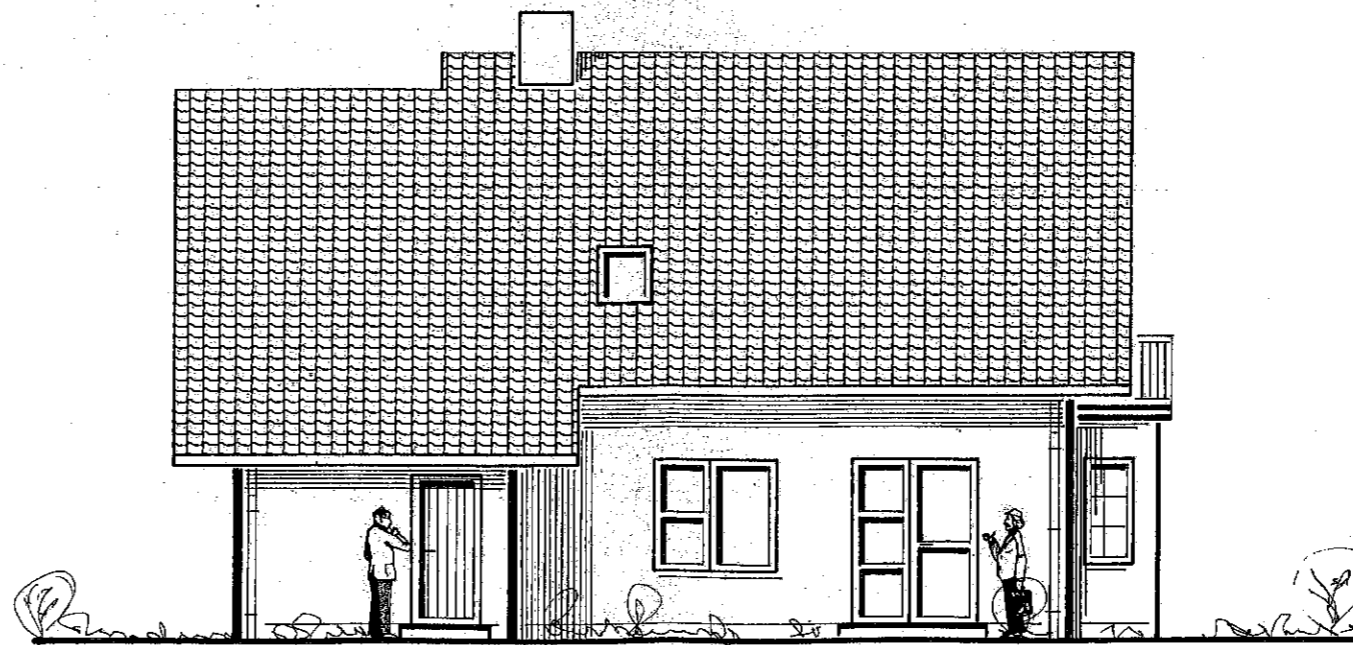

RÜCKANSICHT

M.: 1/100

Entwurfsverfasser: Dipl.-Ing. Gerhard Schuck, Architekt, Pestalozzistr. 12, 6796 Schönenberg-Kübelberg, Tel.: 06373 3432, Fax: 06373 1741
 Bauherrn: Kerstin und Hans-Peter Dressel, Mittelgasse 3 1/2, 6721 Zeiskam, Tel.: 06347 1751

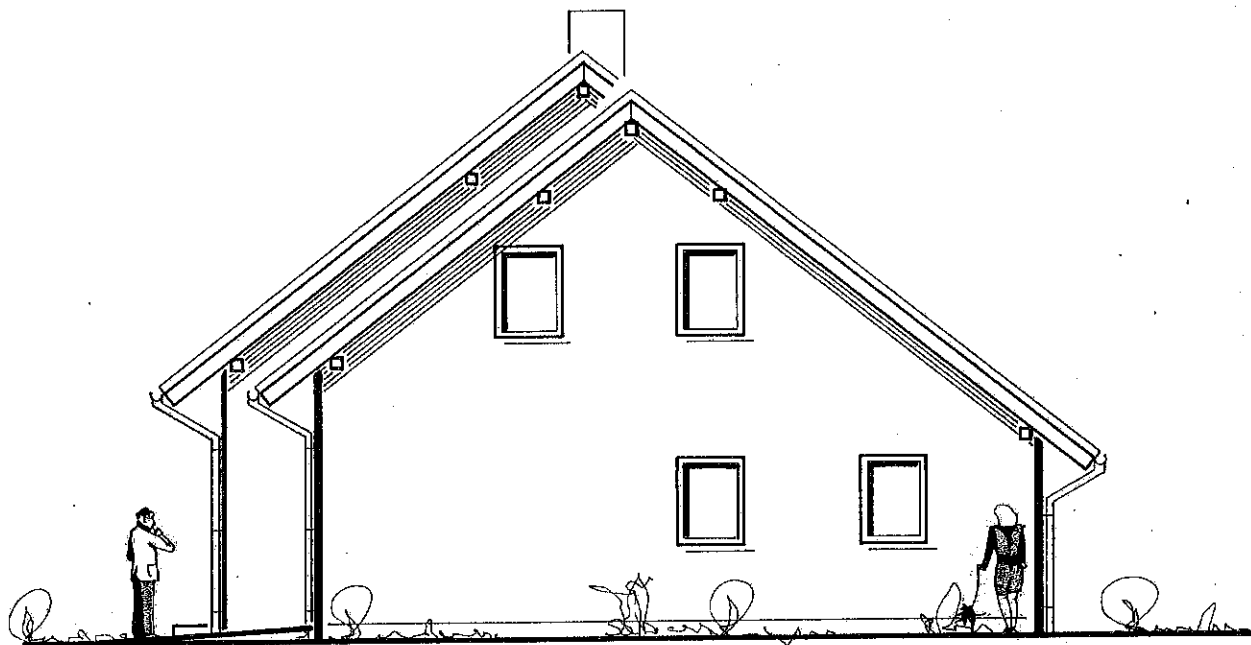

RE. SEITENANSICHT M.: 1/100

<p>Entwurfsverfasser: Dipl. Ing. Gerhard Schuck Architekt Pestalozzistrasse 12 6796 Schönenberg-Kübelberg Tel.: 06373 3432 Fax: 06373 1741</p> <p><i>G. Schuck</i></p>	<p>Bauherrn und Grundstücksbesitzer: Kerstin und Hans-Peter Dressel Mittelgasse 3 1/2 6721 Zeiskam Tel.: 06347 1751</p> <p><i>Dressel Kerstin</i> <i>Hans-Peter</i></p>			
<p>PROJEKT:</p>	<p>WOHNHAUSNEUBAU MIT GARAGE, IN DER PFARRAU 3, 6721 ZEISKAM</p>			
<p>BAUTEIL:</p>	<p>ANSICHTEN</p>			
<p>Datum: 07.01.1993</p>	<p>Blattgröße: 57 x 30</p>	<p>Gez.:</p>	<p>Geprüft:</p>	<p>Blatt 3 von 3</p>

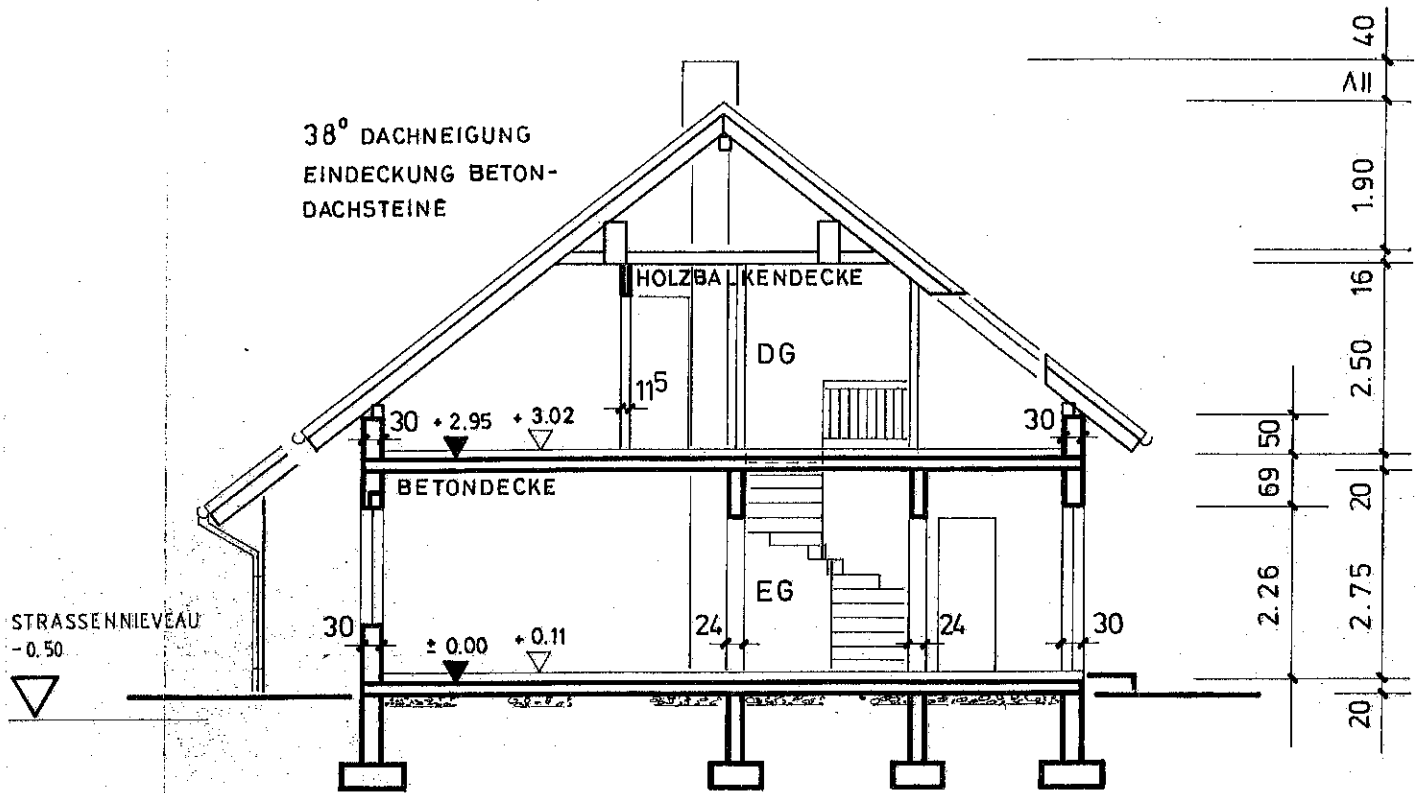

FUNDAMENTE FROSTFREI GRÜNDEN !
ALLE TRAGENDE TEILE NACH STAT. BERECHNUNG !

SCHNITT M.: 1/100

Entwurfsverfasser: Dipl. Ing. Gerhard Schuck Architekt Pestalozzistrasse 12 6796 Schonenberg-Kübelberg Tel. 06373 3432 Fax 06373 1741 <i>G. Schuck</i>		Bauherrn und Grundstücksbesitzer: Kerstin und Hans-Peter Dressel Mittelgasse 3 1/2 6721 Zeiskam Tel. 06347 1751 <i>Dressel Kerstin</i> <i>Dressel P.</i>		
PROJEKT:		WOHNHAUSNEUBAU MIT GARAGE, IN DER PFARRAU 3, 6721 ZEISKAM		
BAUTEIL:		DACHGESCHOSS SCHNITT		
Datum: 07.01.1993	Blattgröße: 57 x 30	Gez:	Geprüft:	Blatt 2 von 3

Entwurfsverfasser: Dipl.-Ing. Gerhard Schuck, Architekt, Pestalozzistr. 12, 6796 Schönenberg-Kübelberg, Tel.: 06373 3432, Fax: 06373 1741
 Bauherrn: Kerstin und Hans-Peter Dressel, Mittelgasse 3 1/2, 6721 Zeiskam, Tel.: 06347 1751

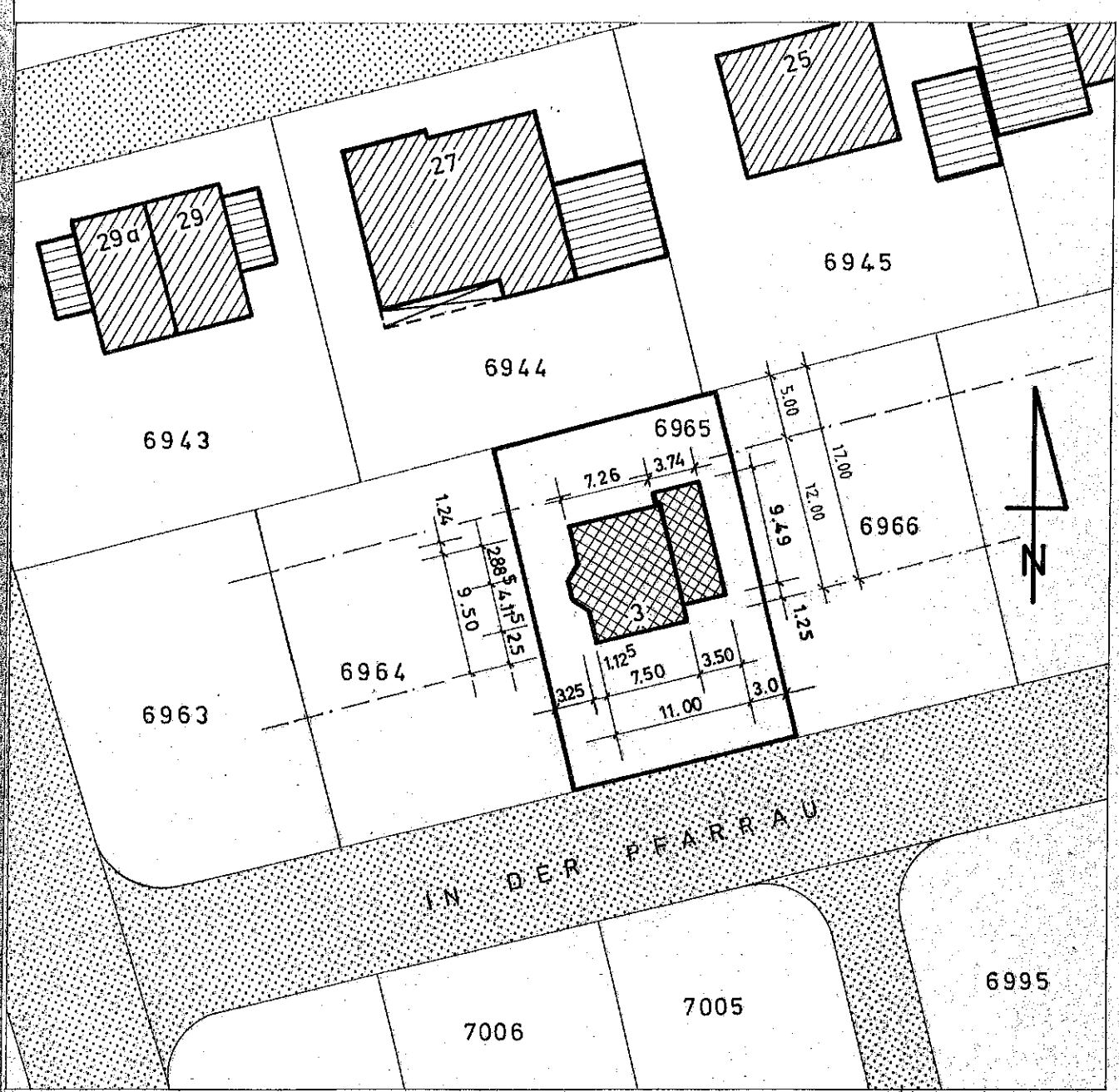

L A G E P L A N

M.: 1/500

Entwurfsverfasser: Dipl. Ing. Gerhard Schuck Architekt Pestalozzistrasse 12 6796 Schönenberg-Kübelberg Tel. 06373 3432 Fax 06373 1741 <i>J. Schuck</i>	Bauherrn und Grundstücksbesitzer: Kerstin und Hans-Peter Dressel Mittelgasse 3 1/2 6721 Zeiskam Tel.: 06347 1751 <i>Dressel Kerstin</i> <i>Dressel Hans-Peter</i>
---	--

PROJEKT: WOHNHAUSNEUBAU MIT GARAGE,
 IN DER PFARRAU 3,
 6721 ZEISKAM

BAUTEIL: ERDGESCHOSS
 ERGÄNZUNGSPLAN

Datum: 07.01.1993	Blattgröße: 57 x 30	Gez.:	Geprüft:	Blatt 1 von 3
-------------------	---------------------	-------	----------	---------------