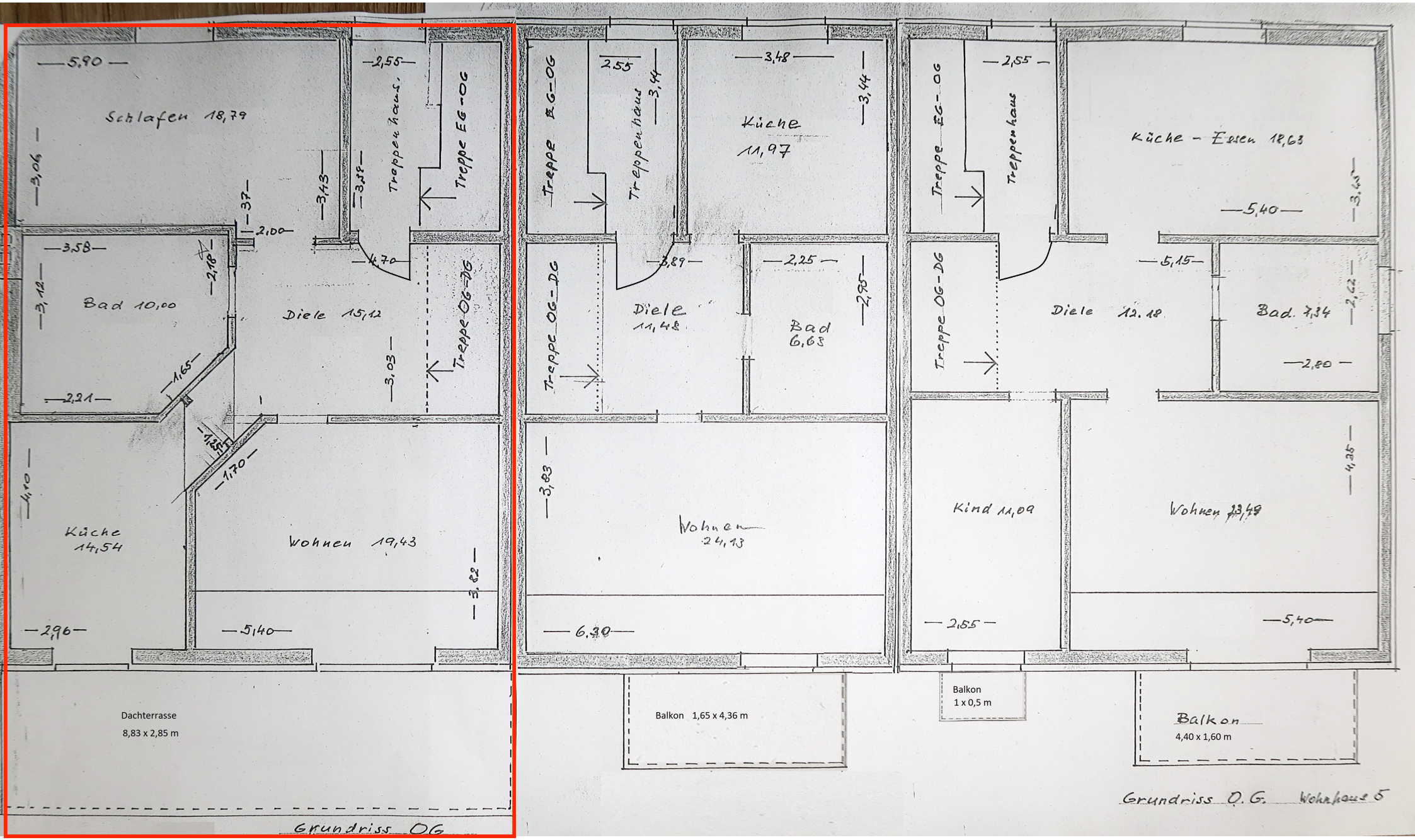
Schlafen 18,79
Bad 10,00
Diele 15,12
Küche 14,54
Wohnen 19,43
Treppe EG-OG
Treppenhaus
Treppe OG-DG
Küche 11,97
Diele 11,48
Bad 6,63
Wohnen 24,13
Küche - Essen 18,63
Diele 12,18
Bad 7,34
Kind 11,09
Wohnen 23,49
Dachterrasse
8,83 x 2,85 m
Balkon 1,65 x 4,36 m
Balkon
1 x 0,5 m
Balkon
4,40 x 1,60 m
Grundriss OG
Grundriss O.G. Wohnhaus 5

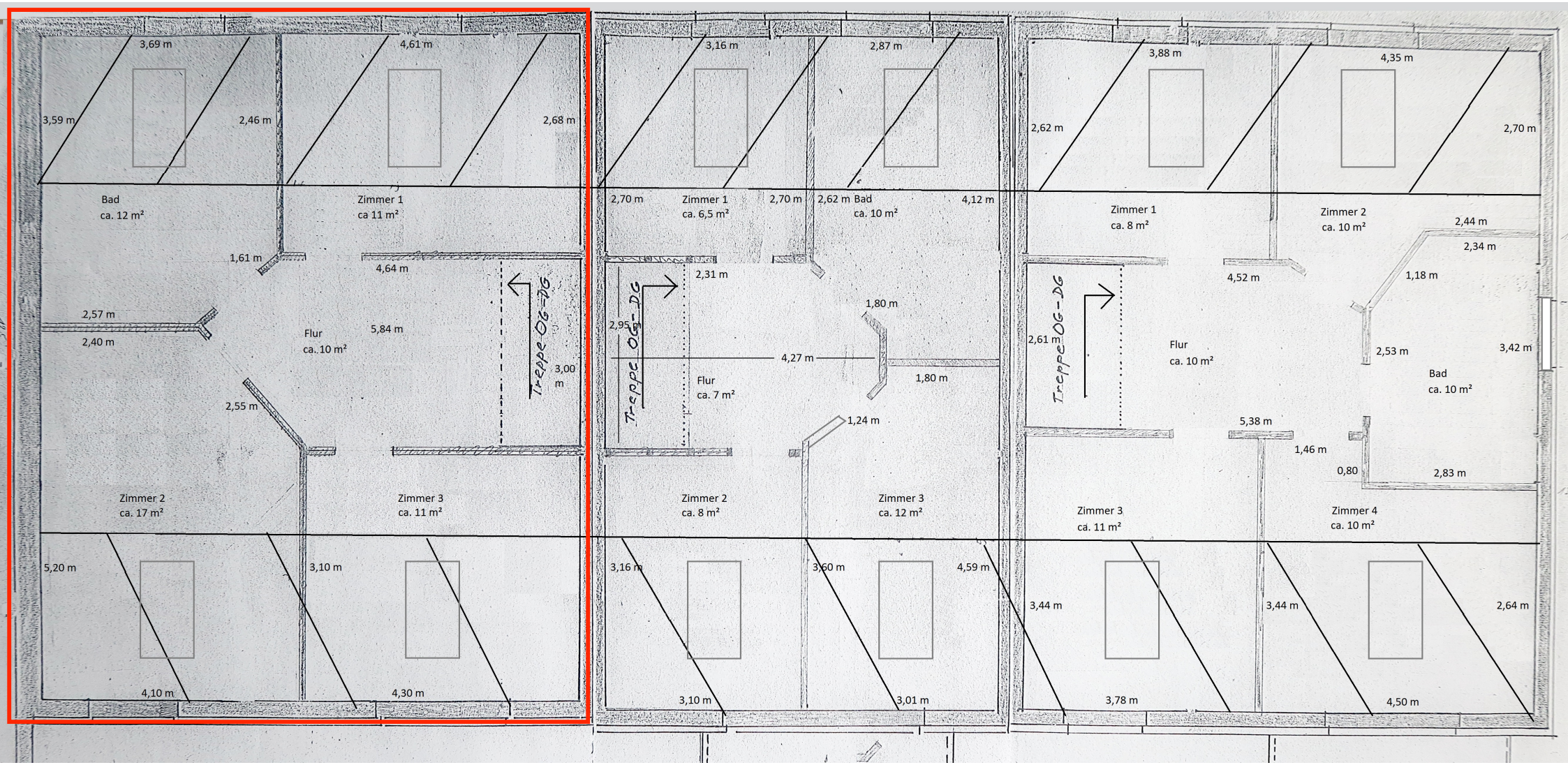
3,69 m
4,61 m
3,59 m
2,46 m
2,68 m
Bad
ca. 12 m²
Zimmer 1
ca 11 m²
1,61 m
4,64 m
2,57 m
2,40 m
Flur
ca. 10 m²
5,84 m
Treppe OG-DG
3,00 m
2,55 m
Zimmer 2
ca. 17 m²
Zimmer 3
ca. 11 m²
5,20 m
3,10 m
4,10 m
4,30 m
3,16 m
2,87 m
2,70 m
Zimmer 1
ca. 6,5 m²
2,70 m
2,62 m
Bad
ca. 10 m²
4,12 m
2,31 m
Treppe OG-DG
2,95 m
1,80 m
4,27 m
Flur
ca. 7 m²
1,80 m
1,24 m
Zimmer 2
ca. 8 m²
Zimmer 3
ca. 12 m²
3,16 m
3,60 m
4,59 m
3,10 m
3,01 m
3,88 m
4,35 m
2,62 m
2,70 m
Zimmer 1
ca. 8 m²
Zimmer 2
ca. 10 m²
2,44 m
2,34 m
1,18 m
4,52 m
Treppe OG-DG
2,61 m
Flur
ca. 10 m²
2,53 m
3,42 m
Bad
ca. 10 m²
5,38 m
1,46 m
0,80
2,83 m
Zimmer 3
ca. 11 m²
Zimmer 4
ca. 10 m²
3,44 m
3,44 m
2,64 m
3,78 m
4,50 m