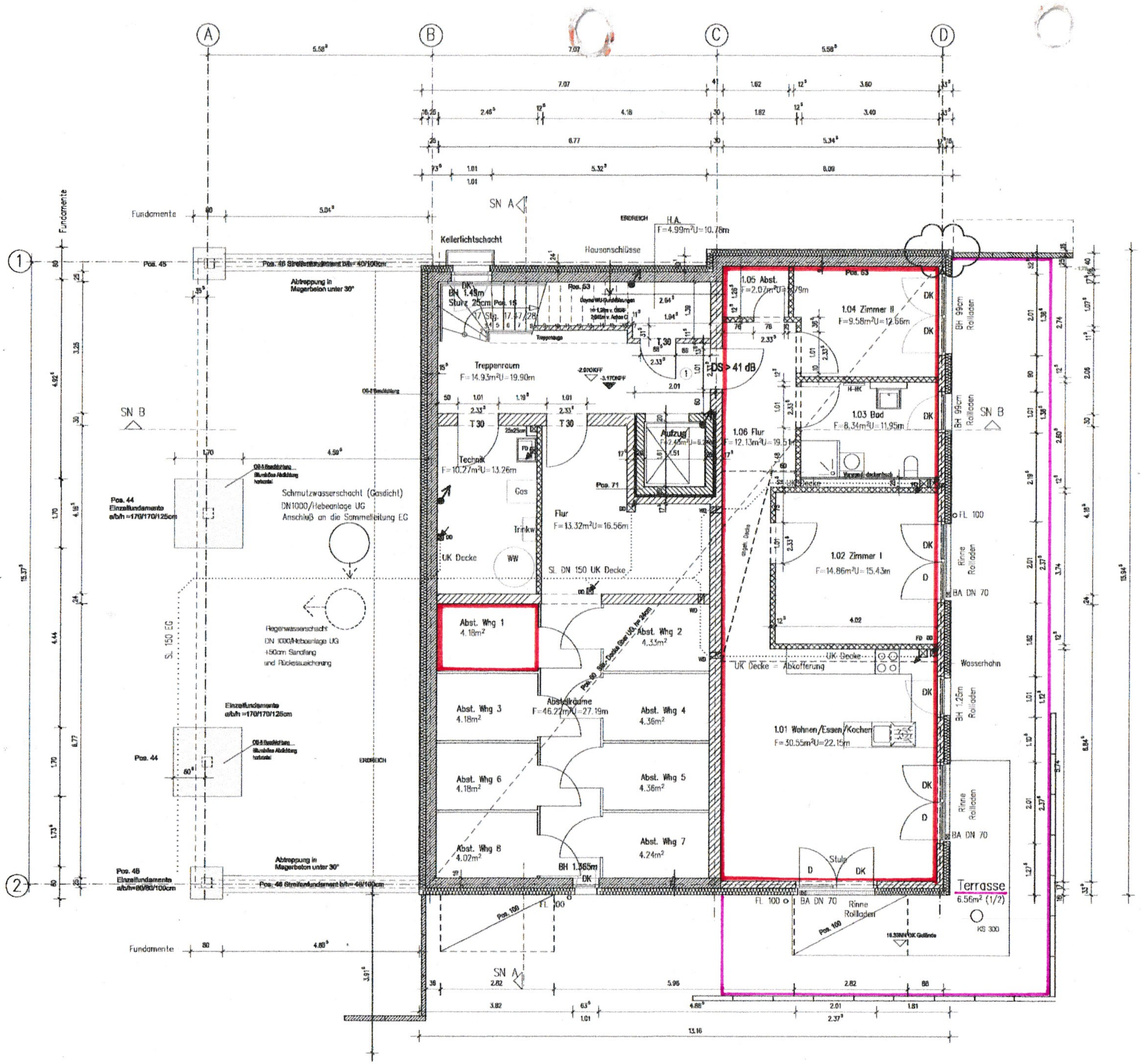

Positionen:

Pos. 10 Fachwerkbinderdach gem. Herstellerangaben

Pos. 15 Stb.- Treppenläufe h= 20cm, C25/30, XC1, WO, B 500 A

Pos. 20 Stb.- Ringbalken b /h= 17,5/24cm, C20/25, XC1, WO, B 500A

Pos. 30 Stb.- Decke über OG, h= 25cm, C25/30, XC1, WO, B 500A

Pos. 40 N1 Stb.- Decke über EG, h= 22cm, C25/30, XC1, WO, B 500A

Pos. 41 N1 Stb.- Unterzug b/h= 25/50cm , C25/30, XC1, WO, B 500A

Pos. 41.1 N1 Stb.- Sturz b/h= 17,5/47cm,C25/30, XC1, WO, B 500A

Pos. 42 N1 Stb.- Balkonplatte h= 21cm, C25/30, XC4, XF1, WF, B 500A

Pos. 42.1 N1 Stb.- Balkonplatte h= 21cm, C25/30, XC4, XF1, WF, B 500A

Pos. 43 Stb.- Stütze b/h= 25/25cm, C30/37, XC3, XD1, XF1, WF, B 500A

Pos. 44 Einzelfundament a/b/h= 170/170/125cm, C25/30, XC2, WO, B 500A

Pos. 45 Einzelfundament a/b/h= 80/80/100cm, C25/30, XC2, WO, B 500A

Pos. 46 Streifenfundament b/h=40/100cm, C25/30, XC2, XF1, WF, B 500A

Pos. 50N1 Stb.- Decke über UG, h= 24cm, C25/30, XC1, WO, B 500A

Pos. 50.1 N1 Stb.- Sturz b/h= 17,5/47cm,C25/30, XC1, WO, B 500A

Pos. 51 Außenwände: KS - 12 - 1,8 - DM, d= 17,5cm

Pos. 52 Wohnungstrennwände/ Treppenhauswände:
KS - 20 - 2,0 - DM, d=30cm

Pos. 53 Wände zum Erdreich konstruktiv gewählt:
Stb.- Wand h= 25cm, C25/30, XC2, XF1, WF, B 500A

Pos. 60 N1 Stb.- Sohlplatte h=30cm, C25/30, XC2, XF1, WF, B 500A

Pos. 61 N1 Stb.- Frostschürze b/h= 40/80cm, C25/30, XC2, XF1, WF, B 500A

Pos. 70 Stb.- Decke Aufzugschacht h=16cm, C25/30, XC1, WO, B 500A

Pos. 71 Stb.- Wand Aufzugschacht h=20cm, C25/30, XC1, WO, B 500A

Pos. 72 Stb.- Sohlplatte Aufzugschacht h=20cm, C25/30, XC2, WF, B 500A

Erdungsfahne

siehe auch
Statische Berechnung
Schallschutznachweis
Wärmeschutznachweis
Technische Gebäudeausrüstung
Brandschutznachweis

INNENTÜREN = 2,335 v. OKRF
BH = von OKRF I
UMLAUFENDER STURZ v. OKRF 2,375m

Baustoffe:

Stahlbeton

Kalksandsteinmauerwerk KS-20-2,0-DM

Trockenbauwand/ Leichtbauwand 12,5cm 2-fach beplankt
Bad-u. Kücheninnenseitig 2-fach beplankt

Holz

Alle Maße sind am Bau zu prüfen!

Alle Angaben sind nur in Verbindung mit der geprüften Statik gültig!

Datum	Änderung	gezeichnet
05.03.19	Index E: BH	JS
13.03.19	Index D: Gebäude	JS
14.03.19	Index C: Fensteraufschlagrichtung/Türblätter	JS
24.03.19	Index B: 1 WHG KG2 Zimmer Fenster tatsächlich	JS
28.03.19	Index A: WHG 1 1Gi zu Flur und Wohnen entfällt Wi 24859	JS

Objekt
Neubau eines Mehrfamilienhauses
Langer Rehm 8, 24226 Heikendorf

Plan Untergeschoss M 1:50

Bauherr Grundvermögen Nord GmbH
Teichtor 11, Heikendorf

Gültsch Arp&Partner
Dipl.-Ing. Carlos Gültsch
Teichtor 11
24226 HEIKENDORF
Telefon 0431 / 24873-0
Telefax 0431 / 24873-33

Statik	Datum	Plan-Nr.	Objekt-Nr.
Ingenieure Ges Bauen Ravensberg 15 24214 Gettorf T 04346-4114-0	01.06.2016 JS	E-3	R-774

Diese Zeichnung ist urheberrechtlich gemäß UrhG §2,§3,§9 und darf ohne meine Genehmigung insbesondere weder vervielfältigt noch dritten Personen überlassen werden.