OBERGESCHOSS

MEHRFAMILIENHAUS 1

WOHNUNG 06 - 2-ZIMMER

KAUFPREIS

Wohnung: 305.500,- €

Tiefgaragenstenstellplatz Nr. 04: 27.000,- €

Außenstellplatz Nr. 05: 09.000,- €

Kellerabstellraum im Untergeschoss Nr. 06

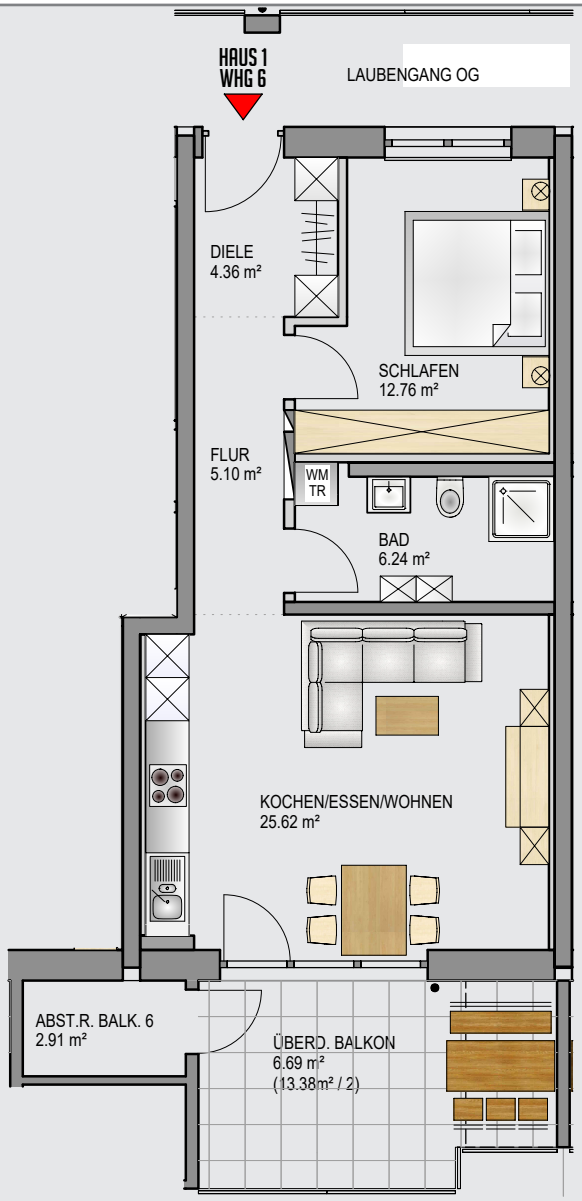

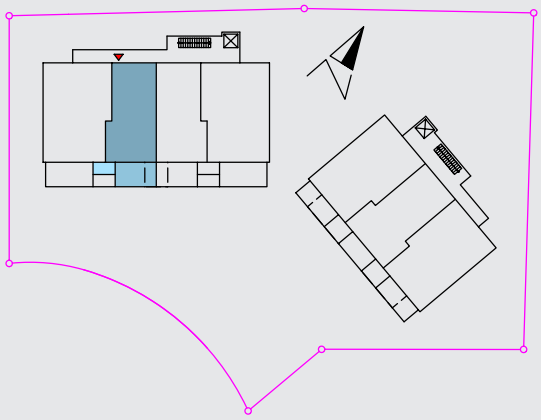

HAUS 1 - WOHNUNG 6		Wohnfläche [m²]
01	DIELE	4,36
02	FLUR	5,10
03	SCHLAFEN	12,76
04	BAD	6,24
05	KOCHEN/ESSEN/WOHNEN	25,62
06	ÜBERD. BALKON (13.38m² / 2)	6,69
Summe HAUS 1 - WOHNUNG 6		**60,77**

		Nutzfläche [m²]
UG	KELLER 6	3,71
OG	ABST.R. BALK. 6	2,91
Summe Nutzfläche		**6,62**

OBERGESCHOSS

3D ANSICHT