

ingen erhalten,  
stahl, b) auf die  
"rocken",  
nd, 6 Ltr, Fein-

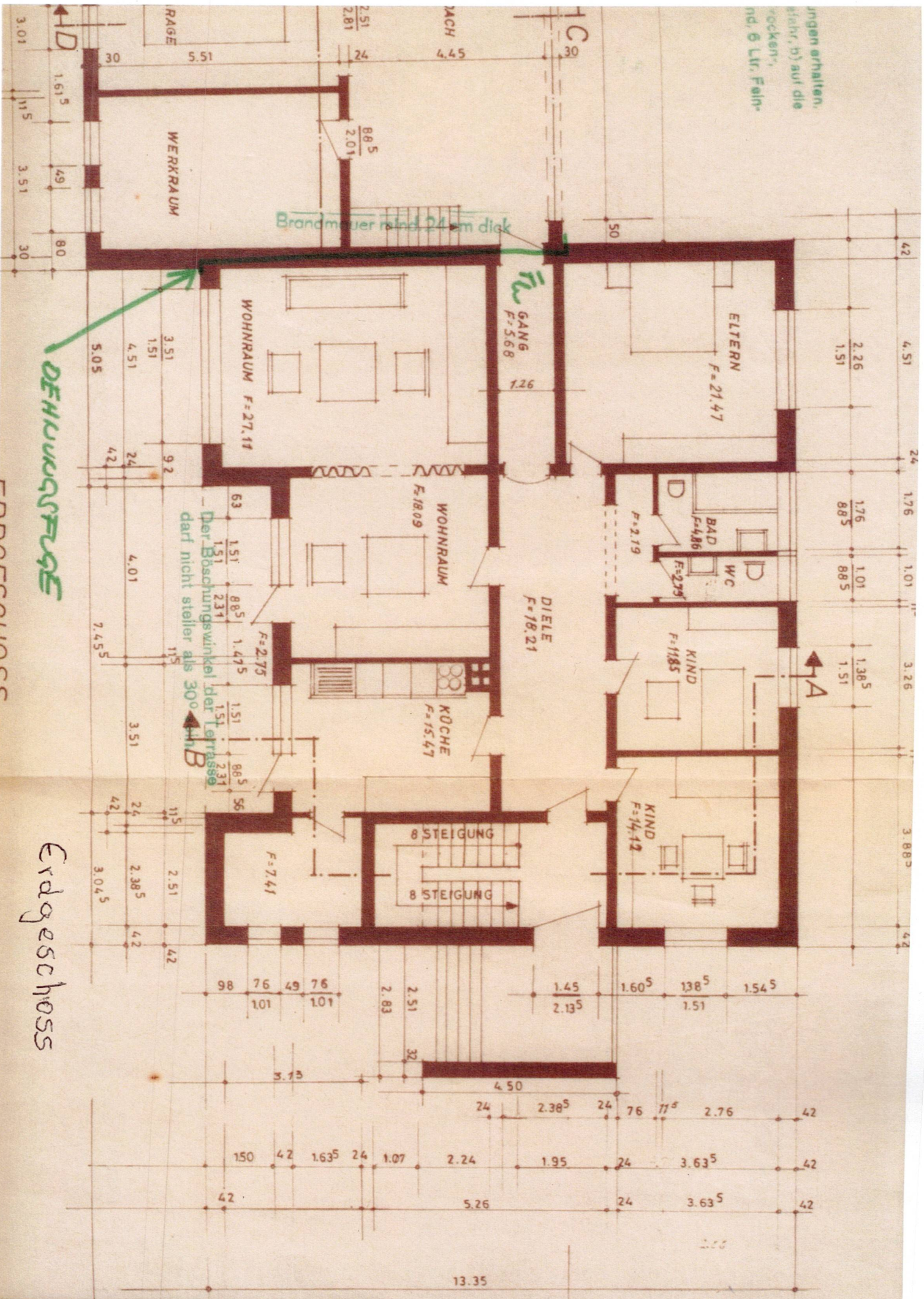

Erdgeschoss

# Obergeschoss

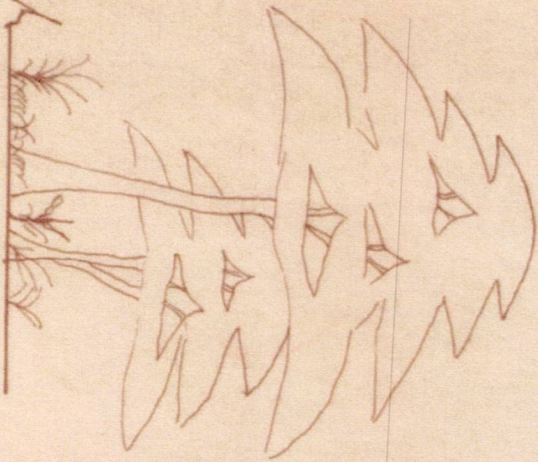

13.35

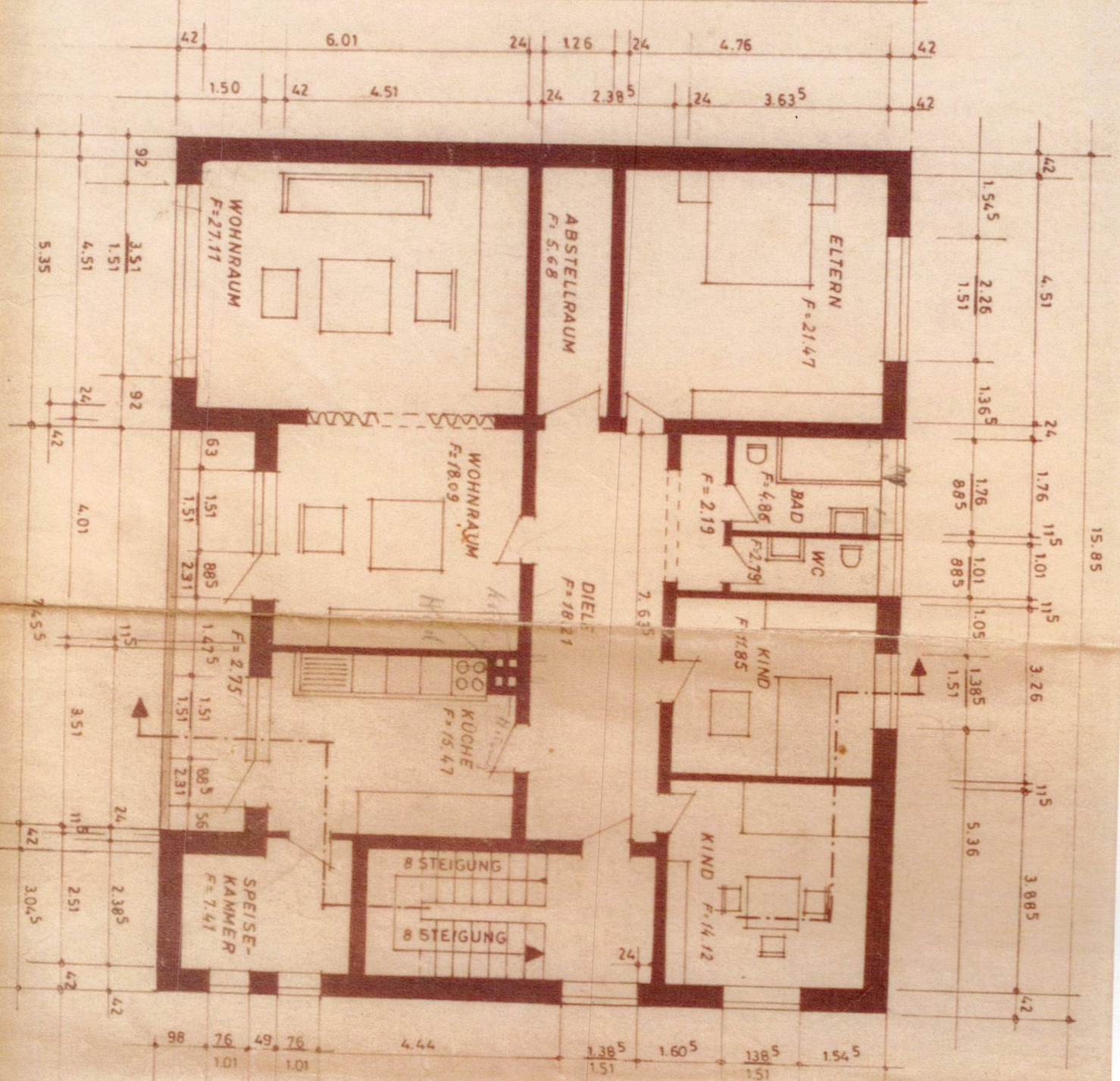

15.85

Der Garageraum muß dicht über dem Fußboden Entlüftungsröhren erhalten. Durch augenfällige und dauerhafte Schilder (ist a) auf die Fahrtrichtung, b) auf die Verrichtungsfahrtrichtung hinzuweisen. — Außerdem ist in der Garage ein Trocken-, oder Schaumfeuerlöscher anzubringen oder ein Behälter mit mind. 6 Ltr. Feinsand zu Löschzwecken aufzustellen.

Brandmauer mind. 24 cm dick

F<sub>w</sub>

Brandmauer mind. 24 cm dick

F<sub>w</sub>

DEHNUNGSTASSE

Nützflächen

ERDGESCHOSS

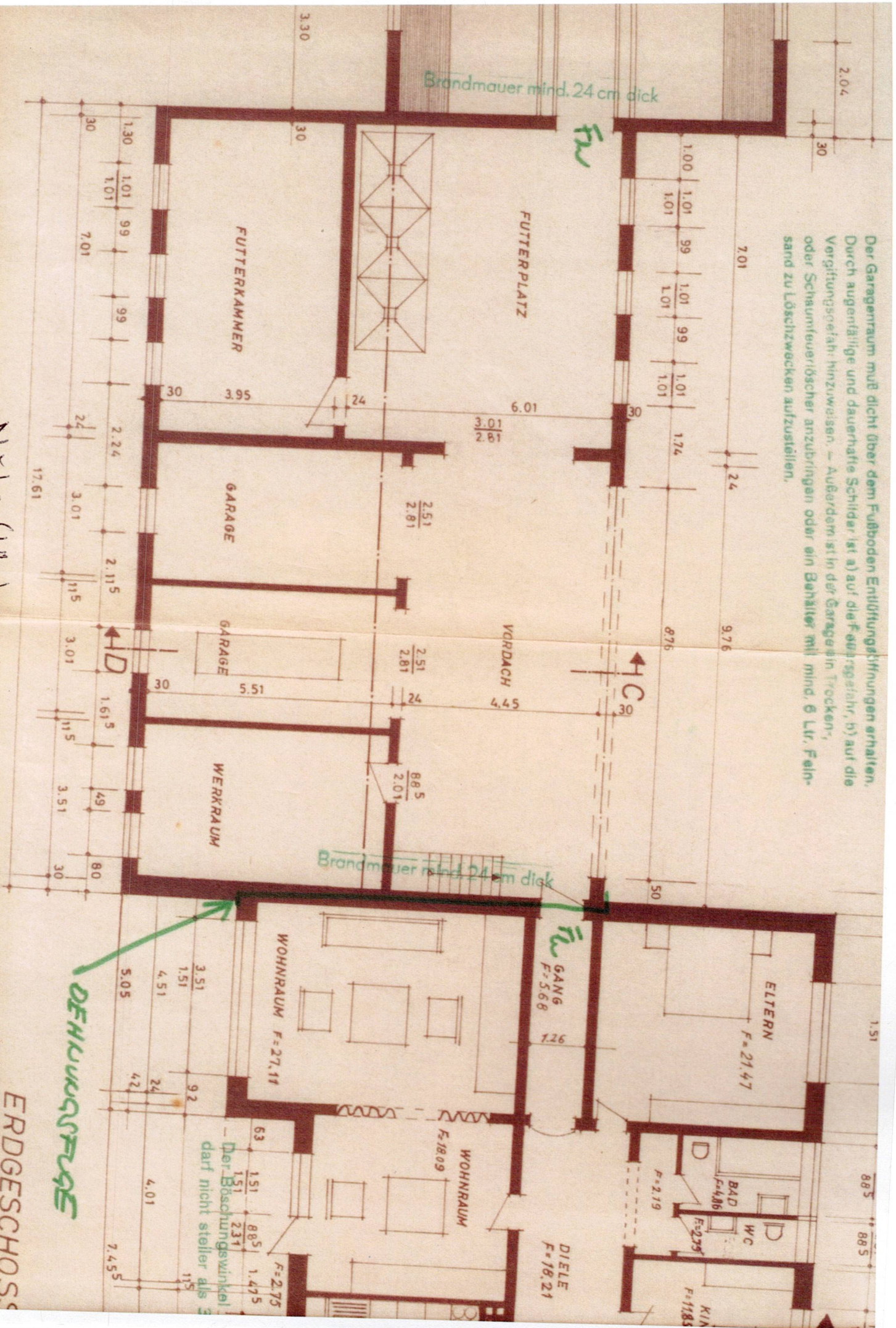

AUSSTIEG ZUM AUSBAU DES DACHGESCHOSSES  
 10 A N G E S  
 50 ERSTEL  
 17 18 1900  
 AUSFÜHRUNG DES AUSBAUSCHLOSSES FÜR LANDKREIS

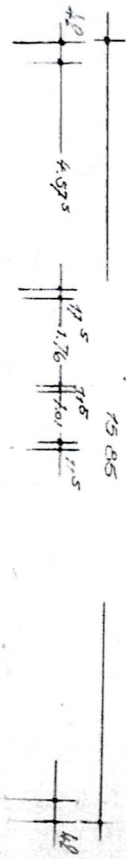

Eine Abweichung vom genehmigten Bauplan zieht außer der Derrichtung die Beseitigung der Abweichung nach sich

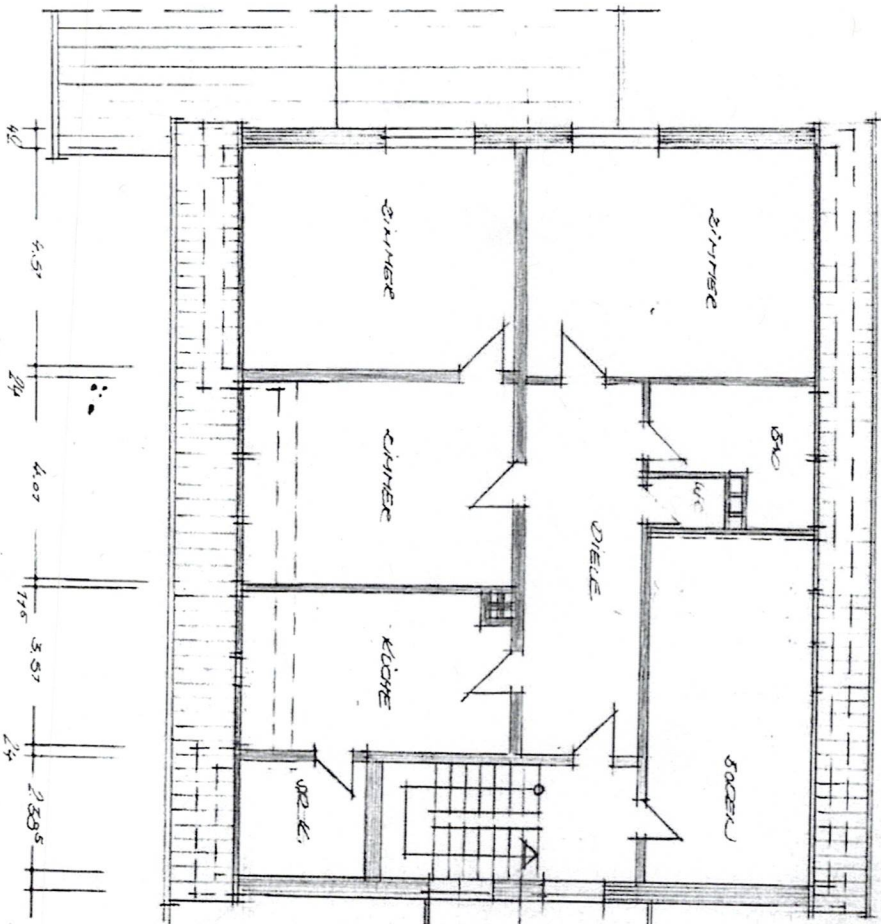

**Dachgeschoss**

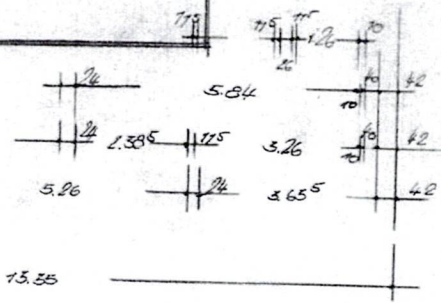

SCHNITT

DACHGESCHOSS

Neue Gebäude

Der Bürgermeister  
 [Signature]



Hinsichtlich der Eintragung im JdR...

Bauaufsicht  
 Neustadt a. Rh. d. 24. Juni 1970  
 Landkreiskreisarchitekt R. Boge

[Signature]

Zur Ausführung genehmigt  
 gemäß Bauordnung Nr. 1006/70

Neustadt a. Rh. d. 26. Juni 1970  
 Landkreiskreisarchitekt R. Boge  
 — Personalausstellung —  
 Der Oberkreisdirektor

[Signature]