

**ERDGESCHOSS NEU**

**PRÜFUNGSVERMERK**  
 Siehe Rückseite!

Gehört zum Bauschein

Nr. 764/15N1

vom 07. MRZ. 2019

200	II	32	III	01
210	100	110	300	63
220	41	334	66	65
80	80	51	65	65

08. Aug. 2018

BGM GB PR Stadt  
 Stadt Holzminde

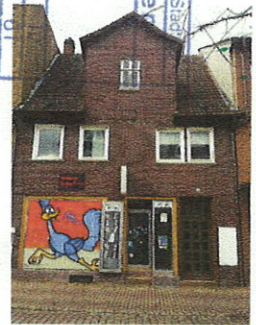

Projekt :  
 Halbmondstrasse 17 \* 37603 Holzminde

Bauherr :

Zeichnung : GRUNDRISS ERDGESCHOSS

Maßstab: 1:100



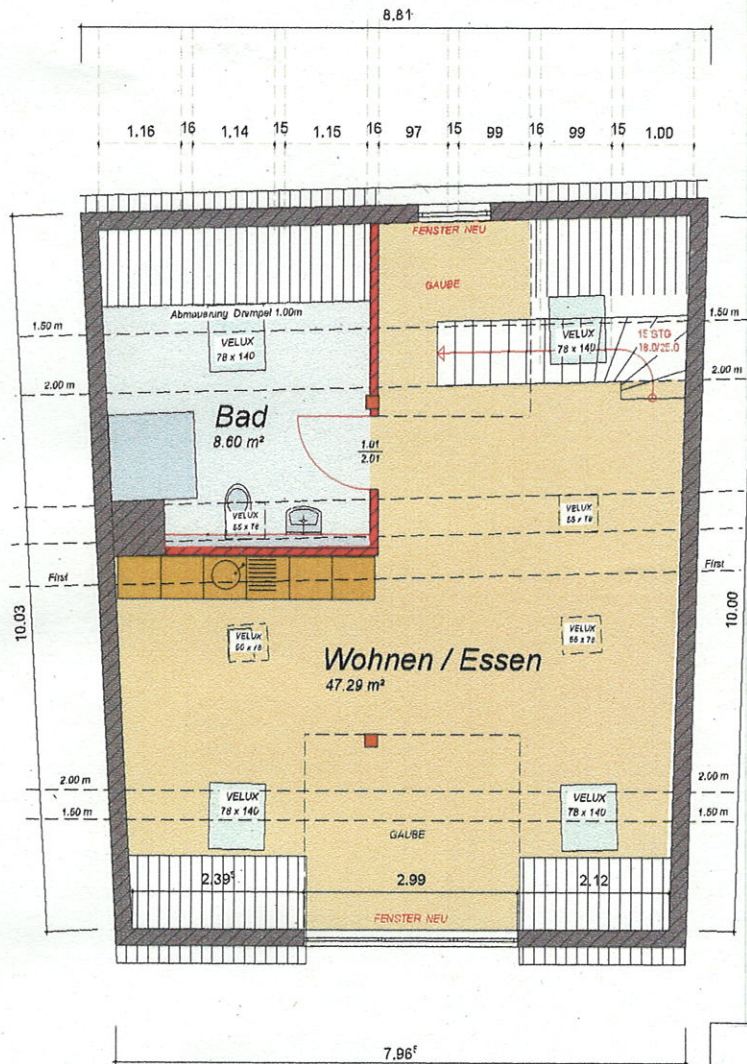

**DACHGESCHOSS NEU**

**PRÜFUNGSVERMERK**  
 Steh's Rückseite!

Gehört zum Bauschein  
 Nr. - 7 6 4 / 15  
 vom 0 8. FEB. 2016

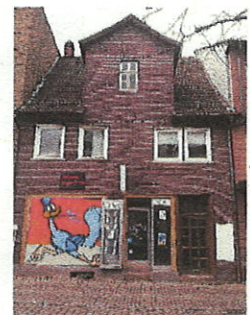

Projekt :	Halbmondstrasse 17 • 37603 Holzminde
Bauherr :	
Zeichnung :	GRUNDRISS DACHGESCHOSS <sub>Entf.</sub>
Maßstab :	1:100