

S 49 / 50
3/8"

1,0 SL 63/56
3/8"

KELLERGESCHOSS

WOHNHAUS BRUNNER
KG. WAGREIN IN VÖCKLABRUCK

DER BAUHERR :

DER BAUFÜHRER :

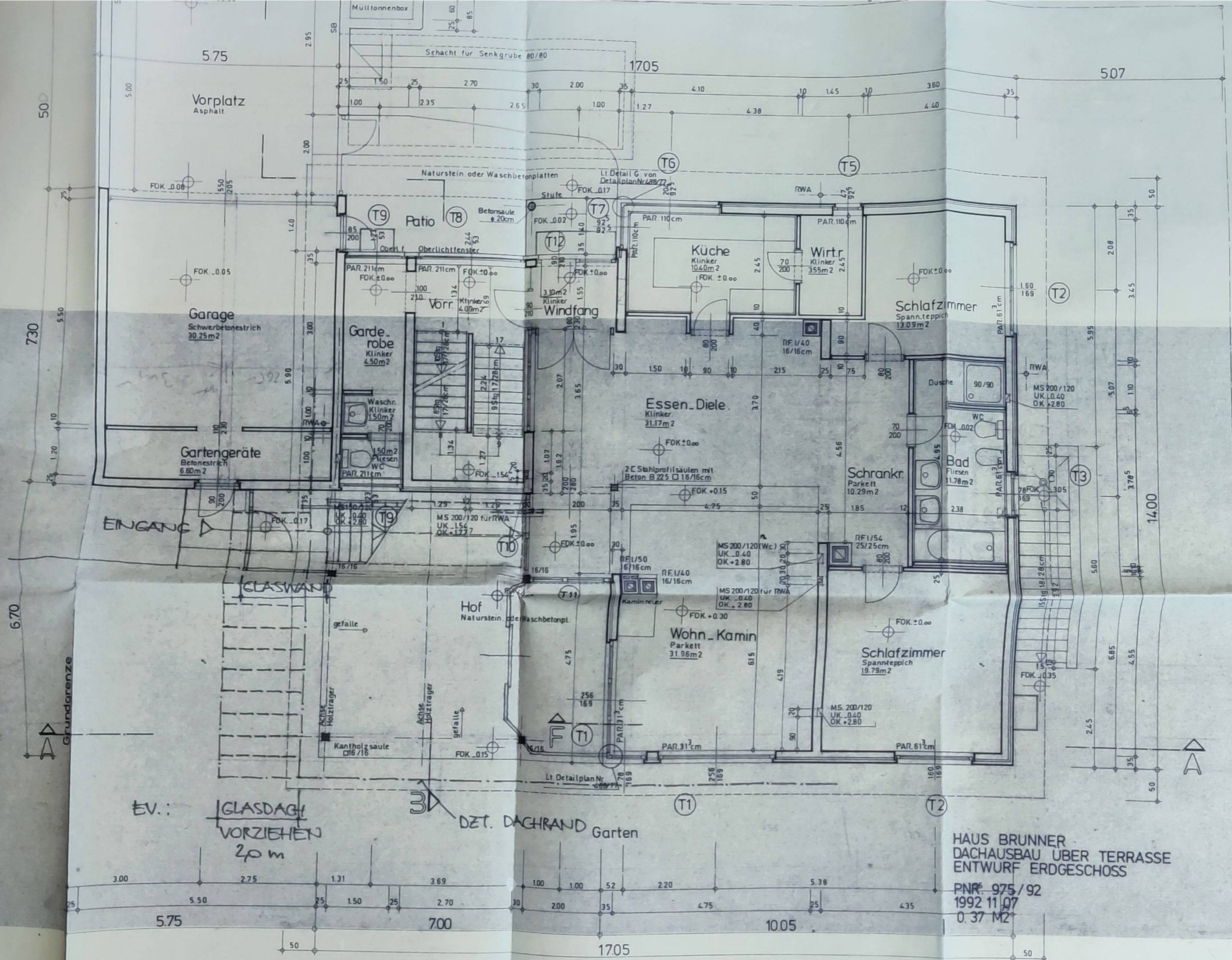

HAUS BRUNNER
 DACHAUSBAU ÜBER TERRASSE
 ENTWURF ERDGESCHOSS
 PNR: 975/92
 1992 11.07
 0.37 M²

Grundgrenze

VÖCKLABRUC
 M 1:
 HANSJÖRG EIBLMA
 ARCHITEK
 4840 VÖCKLABRUC
 STADTPL. 14, 07672/48

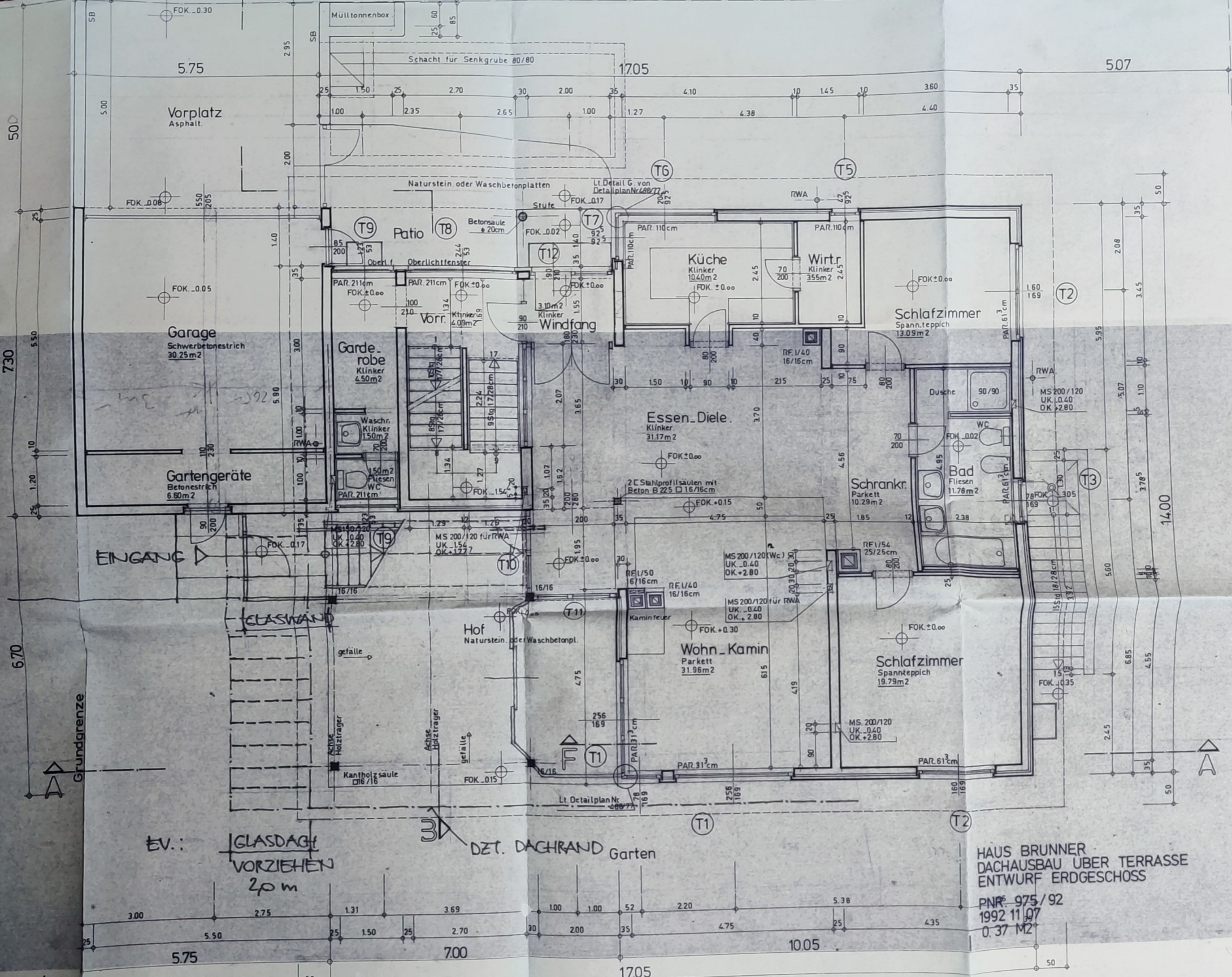

EV.: GLASDACH
VORZIEHEN
20m

DZT. DACHRAND Garten

HAUS BRUNNER
DACHAUSBAU ÜBER TERRASSE
ENTWURF ERDGESCHOSS
PNR. 975/92
1992 11/07
0.37 MZ

VÖCKLABRU
M 1

HANSJÖRG EIBLM
ARCHITE
4840 VÖCKLABRU
STADTPL 14, 07672/4

9770

ANSJON
R C
840 VC
AUCH-STR

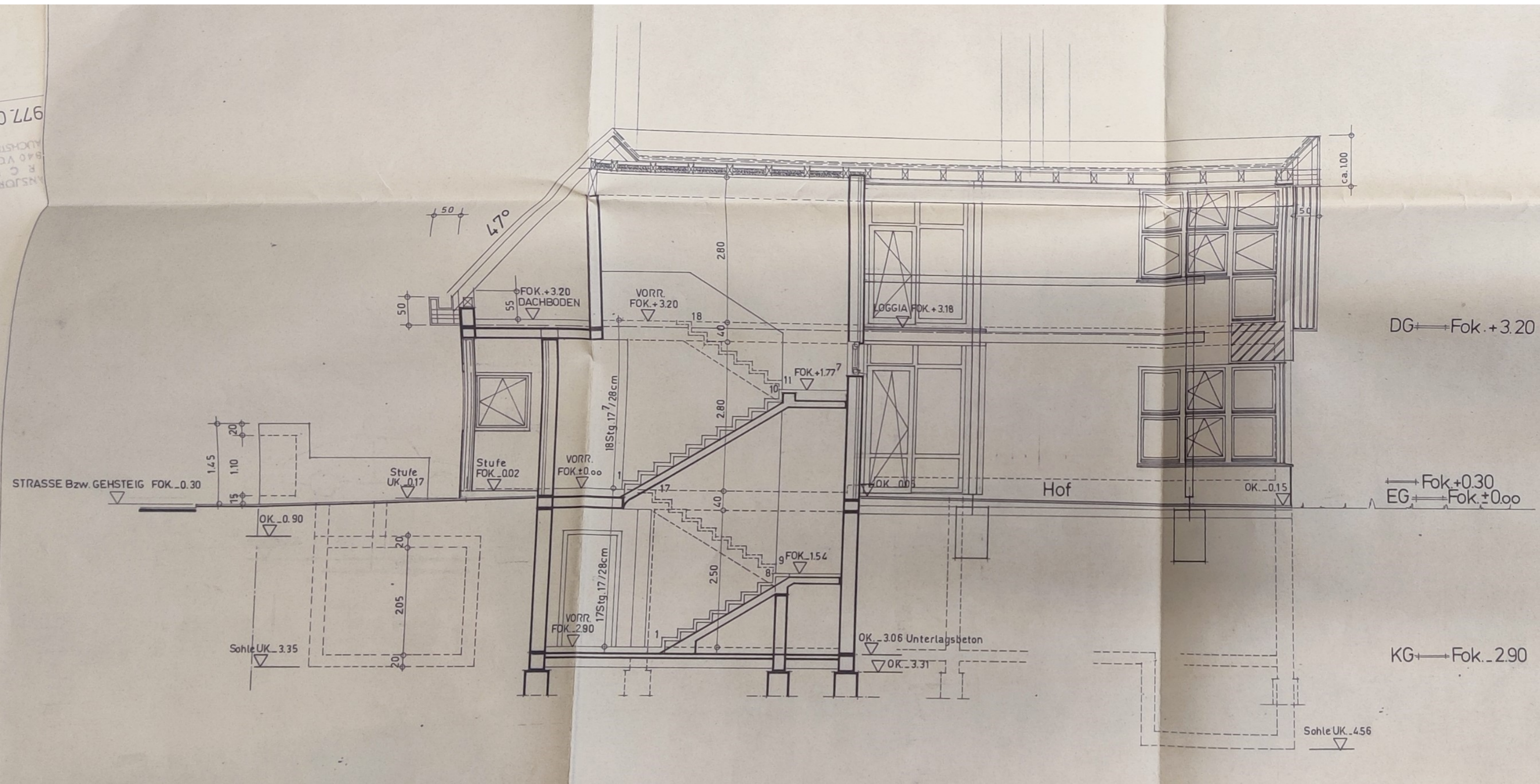

DG → Fok. +3.20

→ Fok. +0.30
EG → Fok. ±0.00

KG → Fok. -2.90

Schnitt E
Lichtkuppel
SCHNITT c-c

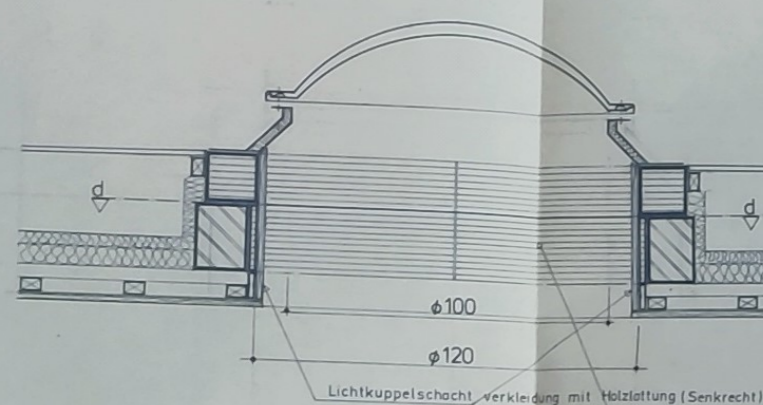

Lichtkuppelschacht verkleidung mit Holzlattung (Senkrecht)

Schnitt D

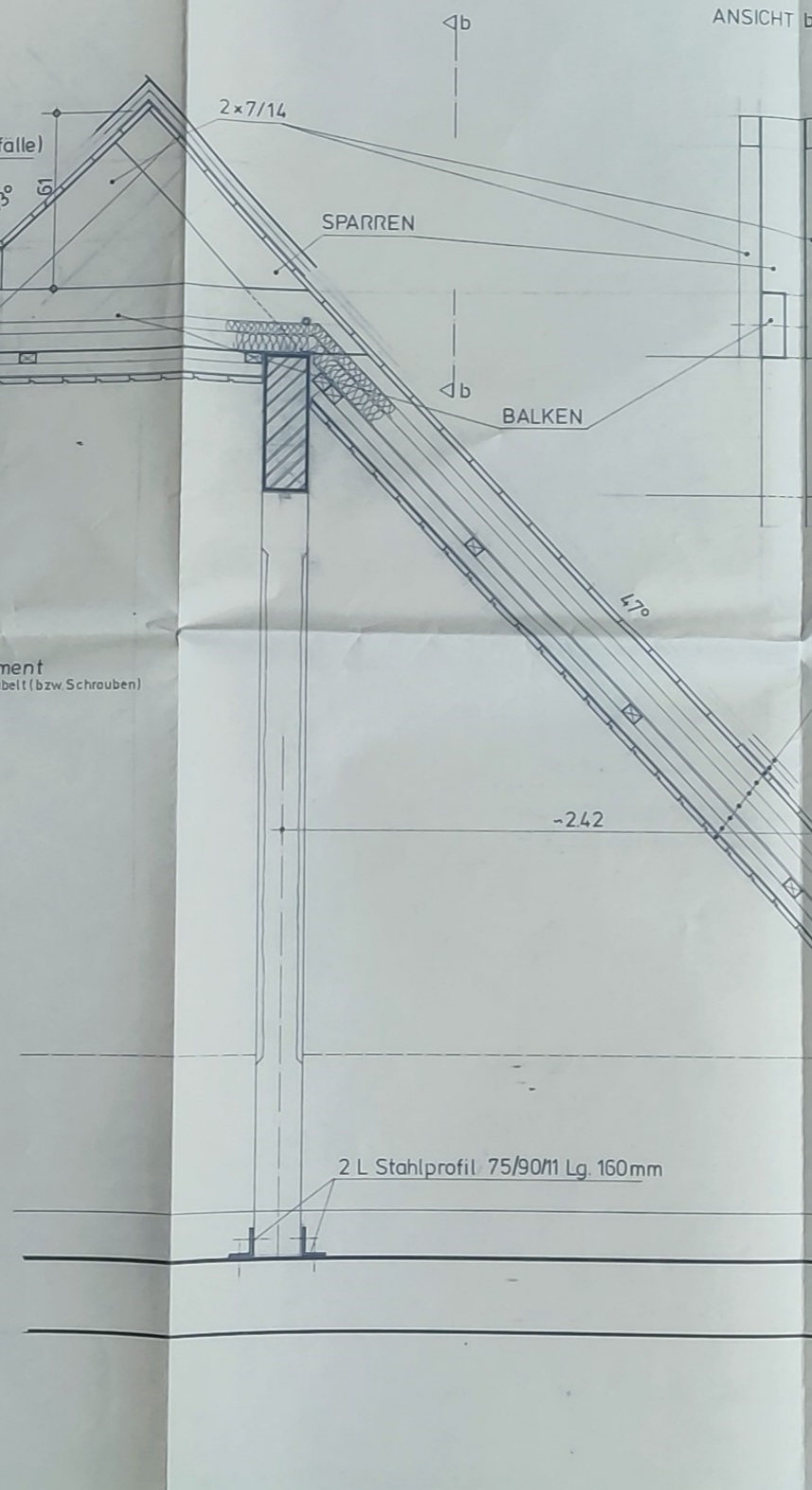

ANSICHT b-b

Schnitt C
Attika

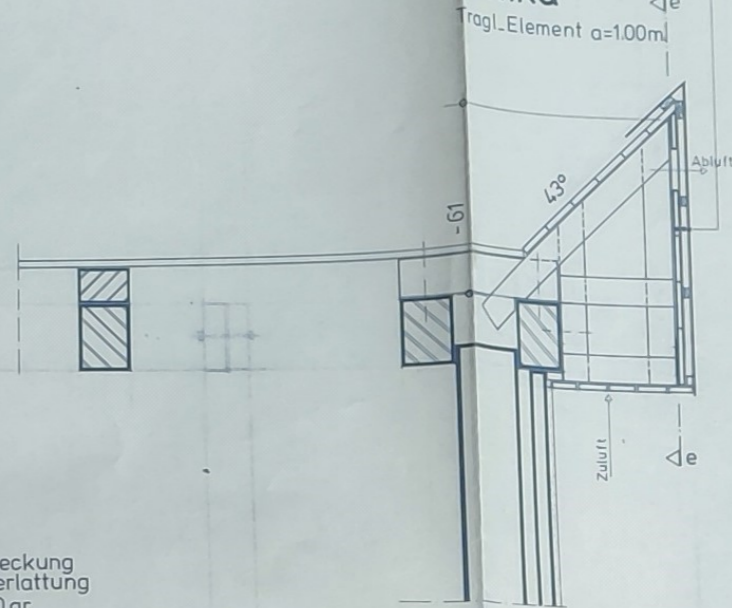

ANSICHT e-e

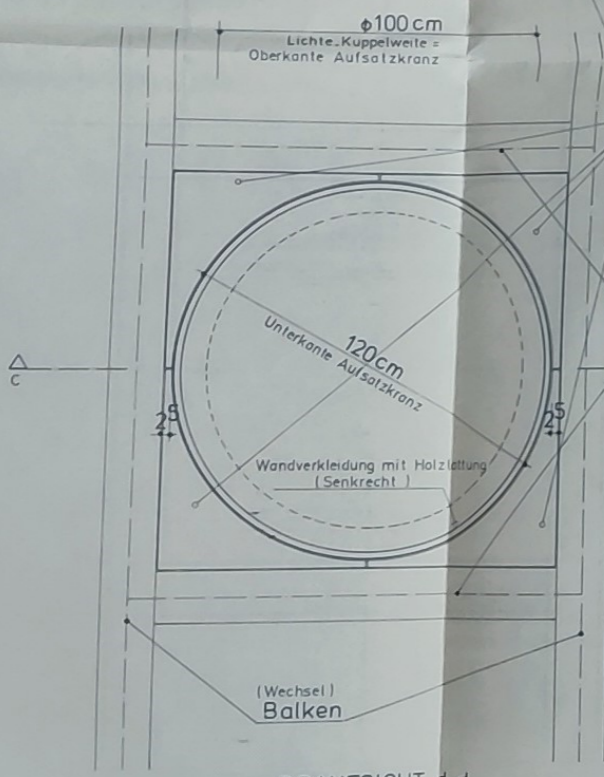

DRAUFSICHT d-d

Brettschichtbalken-Element
und an die Wechselbalken angedübelt (bzw. Schrauben)

Balkenwechsel

2 L Stahlprofil 75/90/11 Lg. 160mm

Eternit-Doppeldeckung
Lattung u. Conterlattung
Dachpappe 350 gr.
Rauhe-Vollschalung
SPARREN
6cm Roll.+4cm Wärme-Dämmfilze
Lattung u. Verteiler
Sichtschalung

Eternit-Doppeldeckung
Lattung
Rauhe-Vollschalung

Schnitt C
- - - D
- - - E

DETAILPLAN M1:10
Dachstuhl - Detailschnitt
Wohnhaus BRUNNER - KG Wagrain in Vöcklabruck

NATURMASSE NEHMEN
KOTEN ÜBERPRÜFEN

061M2
Plan Nr.477/77

HANSJÖRG EIBLMAYR
ARCHITEKT
4840 VÖCKLABRUCK
STÄDTPL.12, 07672/4860

Vöcklabruck 1977/06