

OST - ANSICHT

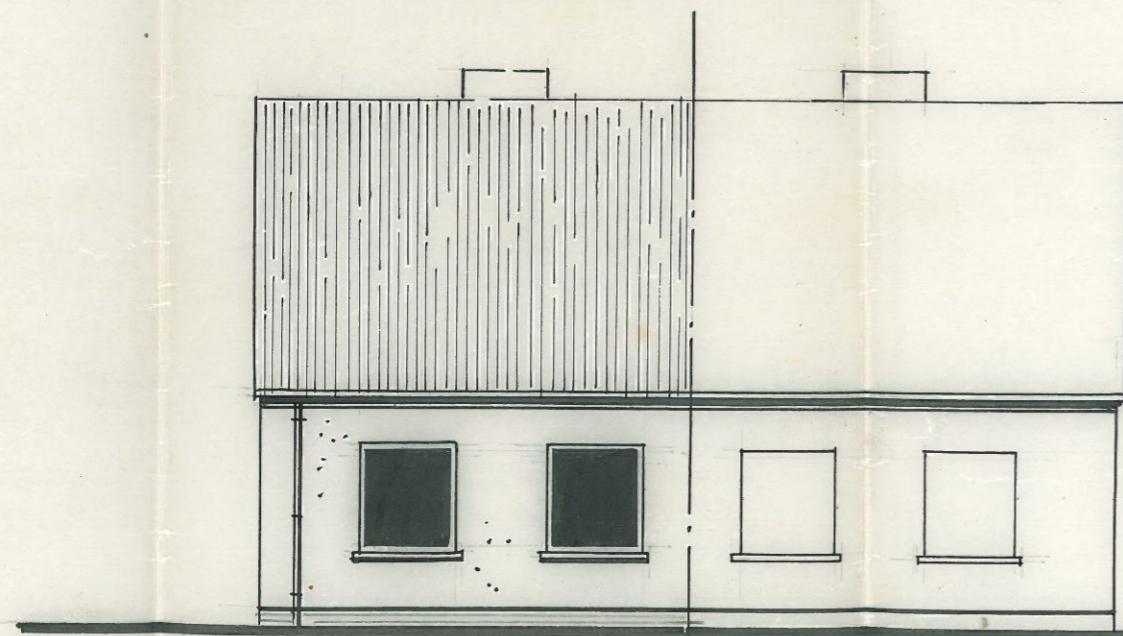

NORD - ANSICHT

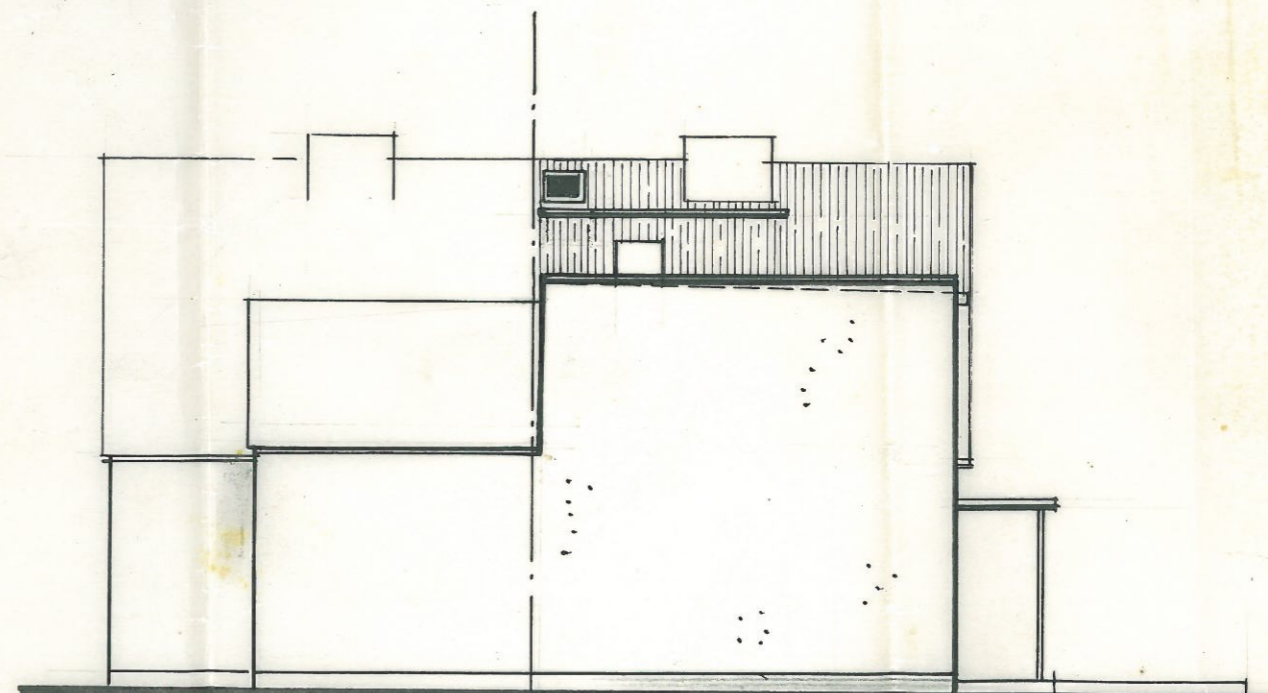

SÜD - ANSICHT

Paßmaß	Abmaß

<p>Wohnhaus Kitzmann 7705 Lauta, Turmstraße 23 Werterhaltung, Um- u. Ausbau, Neubau Anbau u. Kohlenkeller</p>				<p>zul. Abw. für Maße ohne Toleranzang.</p>	
<p>Benennung</p>				<p>Maßstab 1:100</p>	
<p>Ansichten</p>				<p>Bl. Anz. Bl. Nr.</p>	
<p>Zeichnungs-Nr. 05</p>				<p>Masse</p>	
ÄZ	Mitteilung	Datum	Name	Ers. für	
1985	Datum	Juli	Kunzky	Ers. durch	
Bearb.	Konstr.	Technol.	Reg.-Nr. 06-08-039-85	Stand.	