

STER

X GRENZE

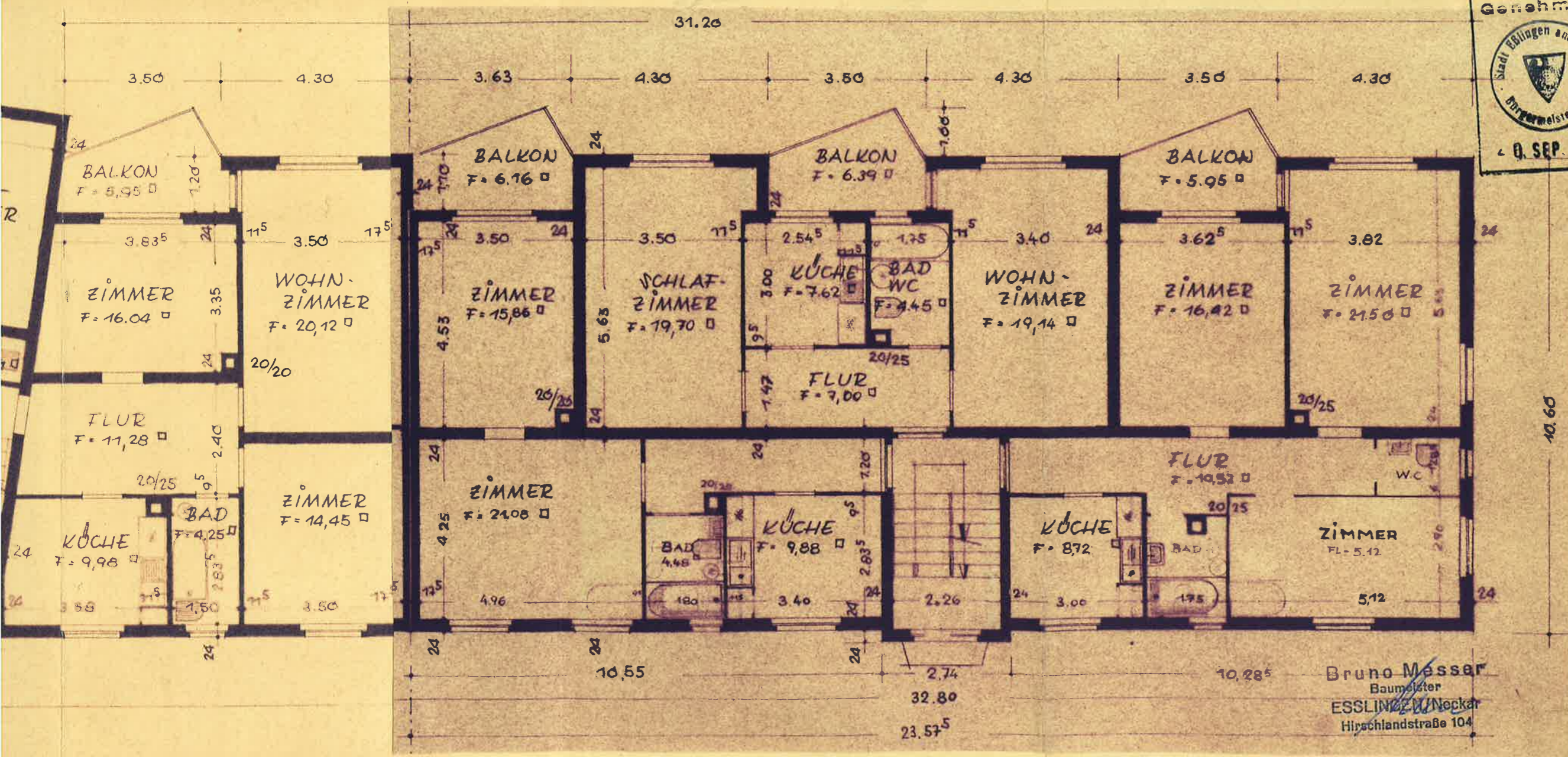

Deckblatt

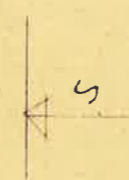

Bruno Messer
Baumeister
ESSLINGEN/Neckar
Hirschlandstraße 104

X GRENZE



ESSLINGEN, DEN 25, 5, 56

Bruno Messer
Baumeister
ESSLINGEN/Neckar
Hirschlandstraße 104



www.mtm-wohnbau.de

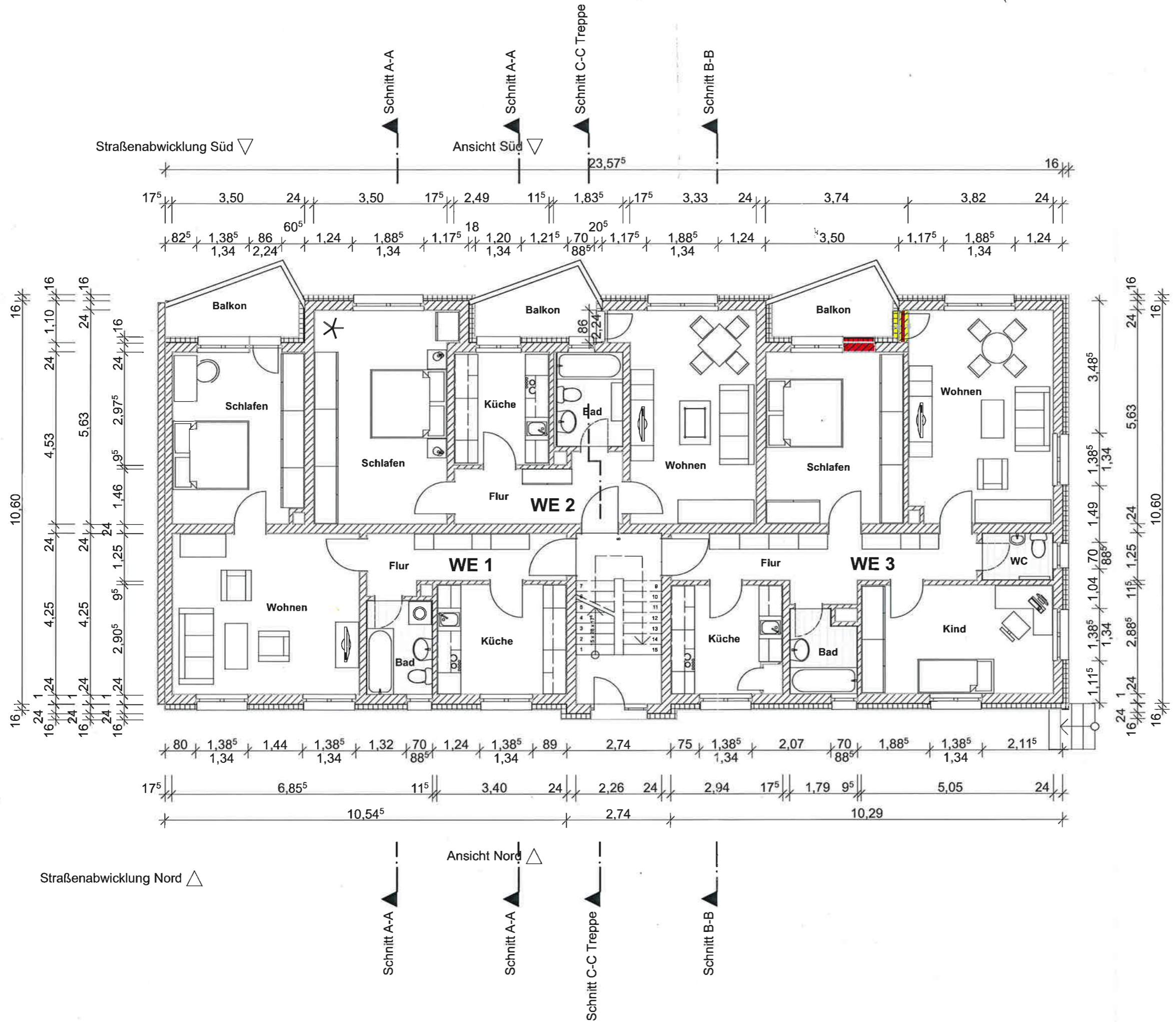

BAUANTRAG

PROJEKTNUMMER: 312

PLAN: Erdgeschoss

Baurechtlich genehmigt

BAUVORHABEN:
 Ausbau (DG) Mehrfamilienhaus
 Stufenstraße 1
 73734 Esslingen

FLURSTÜCK:
 17198
 Esslingen

BAUHERR:

MTM Wohnbau GmbH & Co. KG
 Falkertstraße 58
 70176 Stuttgart
 Tel: 0711 16874-70
 Fax: 0711 16874-99
 E-Mail: info@mtm-wohnbau.de

ARCHITEKT:

Dipl.-Ing. (FH) Henry Leukert
 MTM Wohnbau GmbH & Co. KG
 Falkertstraße 58
 70176 Stuttgart
 Tel: 0711 16874-36
 Fax: 0711 16874-99
 E-Mail: henry.leukert@mtm-wohnbau.de

Maßstab	1:100
Datum	18.07.2014
Planersteller	HL



www.mtm-wohnbau.de

BAUANTRAG

PROJEKTNUMMER:
312

PLAN: Schnitt A-A

BAUVORHABEN:
Ausbau (DG) Mehrfamilienhaus
Stufenstraße 1
73734 Esslingen

FLURSTÜCK:
17198
Esslingen

BAUHERR:
MTM Wohnbau GmbH & Co. KG
Falkertstraße 58
70176 Stuttgart
Tel: 0711 16874-70
Fax: 0711 16874-99
E-Mail: info@mtm-wohnbau.de

ARCHITEKT:
Dipl.-Ing. (FH) Henry Leukert
MTM Wohnbau GmbH & Co. KG
Falkertstraße 58
70176 Stuttgart
Tel: 0711 16874-36
Fax: 0711 16874-99
E-Mail: henry.leukert@mtm-wohnbau.de

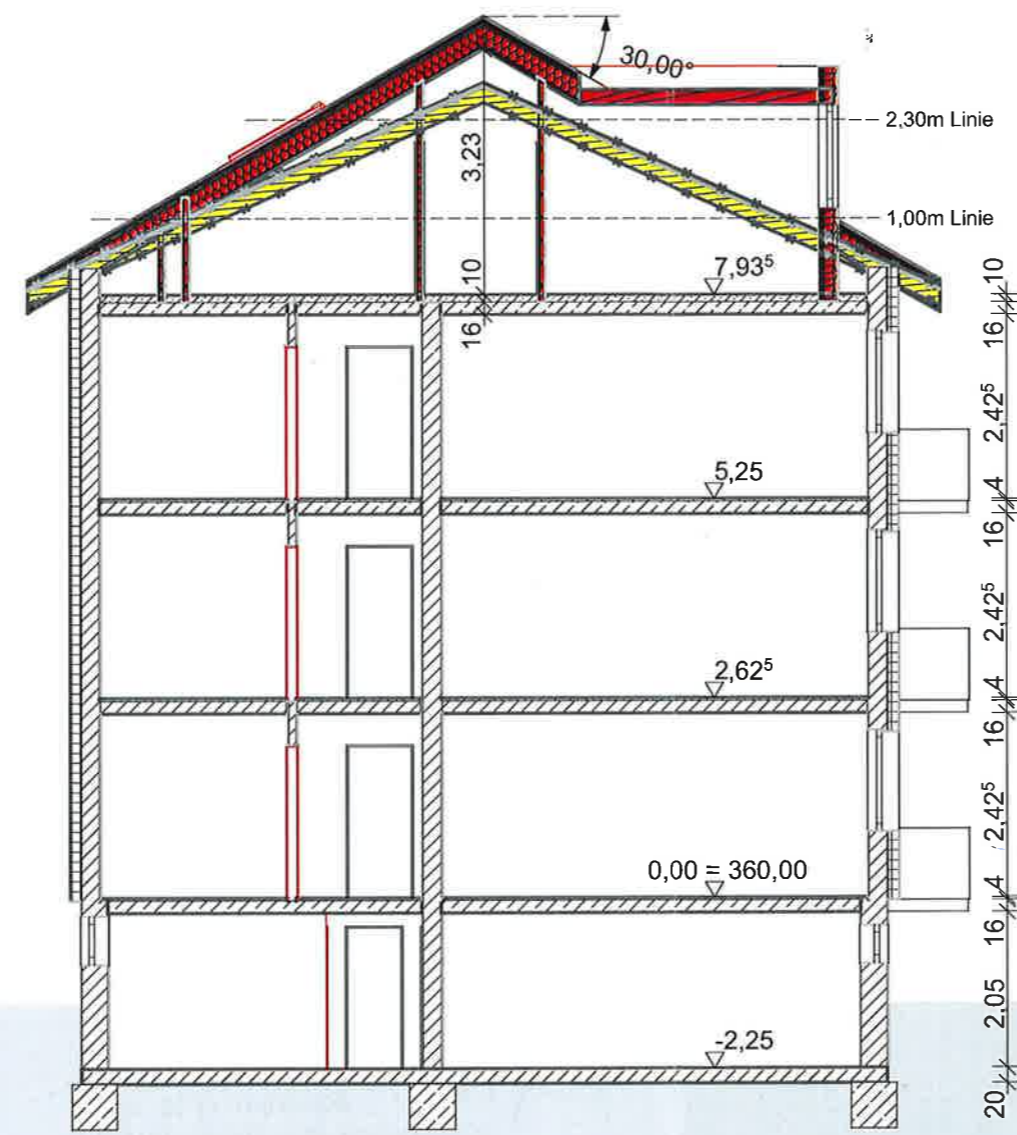

Maßstab
1:100

Datum
18.07.2014

Planersteller
HL



www.mtm-wohnbau.de

BAUANTRAG

PROJEKTNUMMER:
312

PLAN: Schnitt B-B

BAUVORHABEN:
Ausbau (DG) Mehrfamilienhaus
Stuifenstraße 1
73734 Esslingen

FLURSTÜCK:
17198
Esslingen



BAUHERR:

-2. OKT. 2014

MTM Wohnbau GmbH & Co. KG
Falkertstraße 58
70176 Stuttgart
Tel: 0711 16874-70
Fax: 0711 16874-99
E-Mail: info@mtm-wohnbau.de

ARCHITEKT:

Dipl.-Ing. (FH) Henry Leukert
MTM Wohnbau GmbH & Co. KG
Falkertstraße 58
70176 Stuttgart
Tel: 0711 16874-36
Fax: 0711 16874-99
E-Mail: henry.leukert@mtm-wohnbau.de

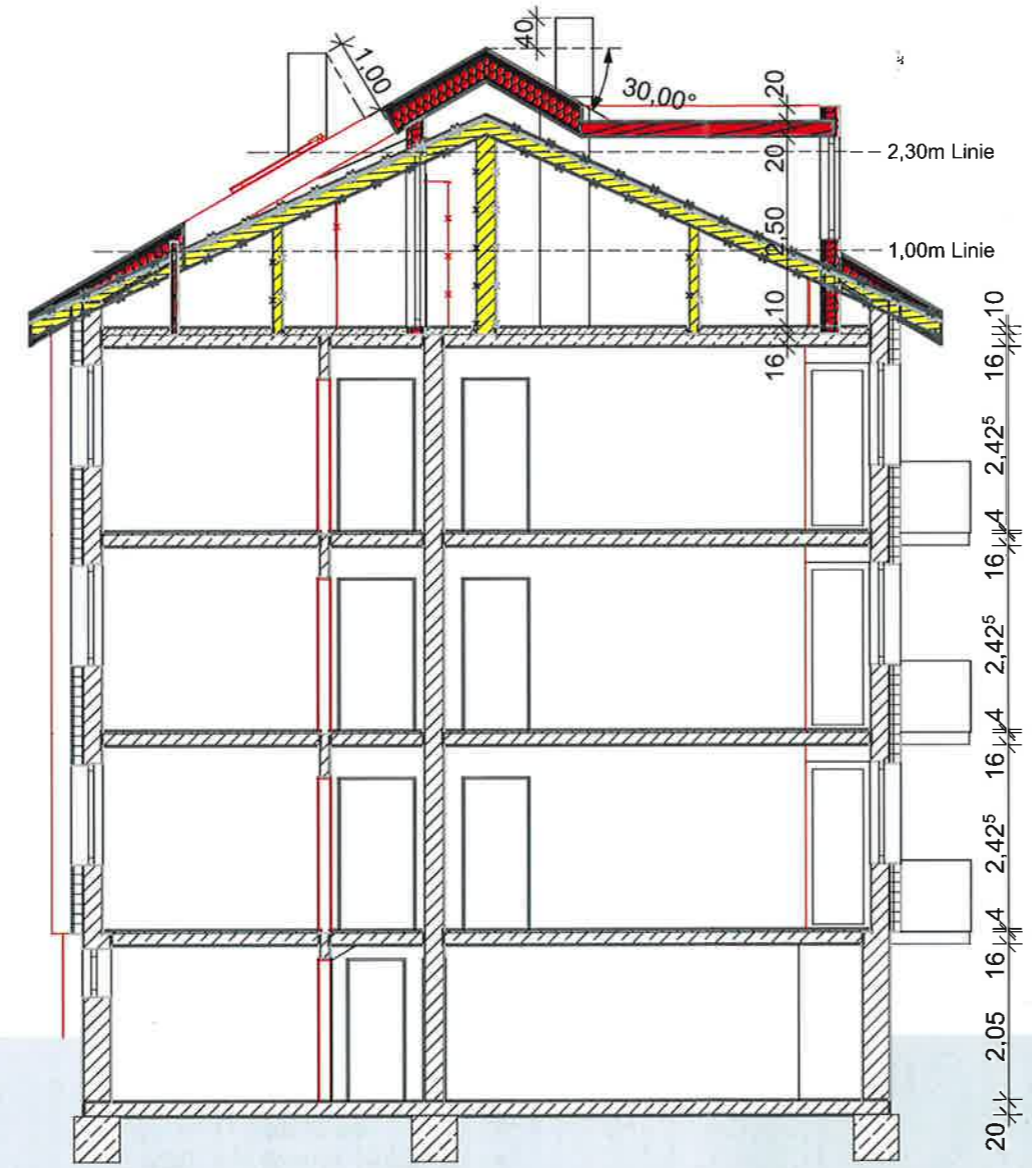

Maßstab
1:100

Datum
18.07.2014

Planersteller
HL



www.mtm-wohnbau.de

BAUANTRAG

PROJEKTNUMMER:
312

PLAN: Ansicht Nord

BAUVORHABEN:
Ausbau (DG) Mehrfamilienhaus
Stufenstraße 1
73734 Esslingen
FLURSTÜCK:
17198
Esslingen

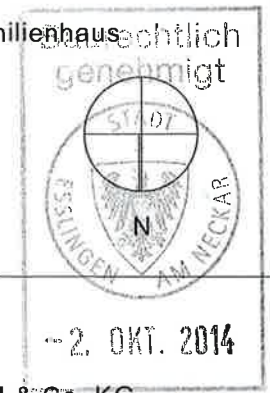

BAUHERR:
MTM Wohnbau GmbH & Co. KG
Falkertstraße 58
70176 Stuttgart
Tel: 0711 16874-70
Fax: 0711 16874-99
E-Mail: info@mtm-wohnbau.de

ARCHITEKT:
Dipl.-Ing. (FH) Henry Leukert
MTM Wohnbau GmbH & Co. KG
Falkertstraße 58
70176 Stuttgart
Tel: 0711 16874-36
Fax: 0711 16874-99
E-Mail: henry.leukert@mtm-wohnbau.de

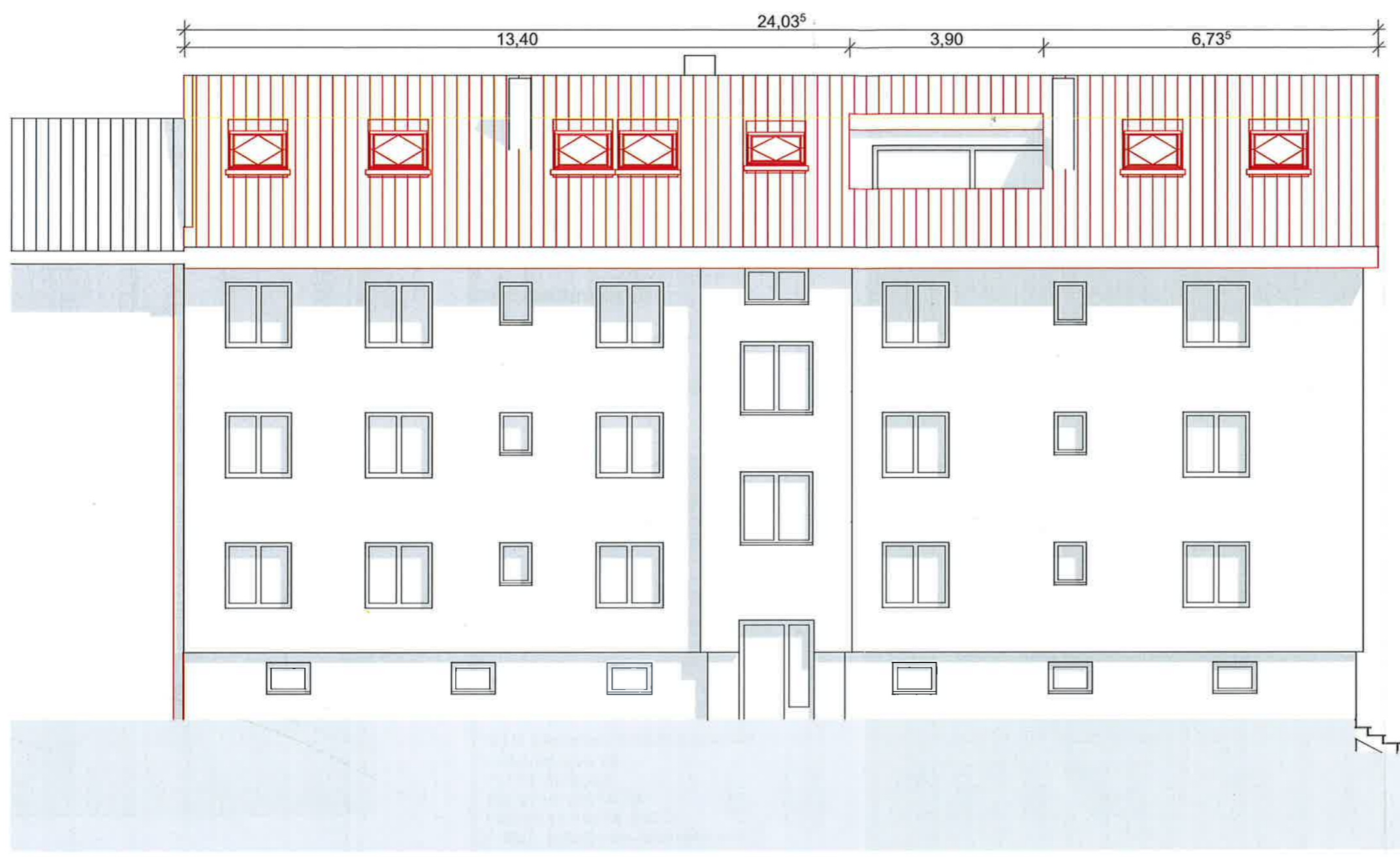

Maßstab 1:100	
Datum 18.07.2014	Planersteller HL



www.mtm-wohnbau.de

BAUANTRAG

PROJEKTNUMMER:
312

PLAN: Ansicht Süd

BAUVORHABEN:
Ausbau (DG) Mehrfamilienhaus
Stuifenstraße 1
73734 Esslingen

FLURSTÜCK:
17198
Esslingen

BAUHERR:

MTM Wohnbau GmbH & Co. KG
Falkertstraße 58
70176 Stuttgart
Tel: 0711 16874-70
Fax: 0711 16874-99
E-Mail: info@mtm-wohnbau.de

ARCHITEKT:

Dipl.-Ing. (FH) Henry Leukert
MTM Wohnbau GmbH & Co. KG
Falkertstraße 58
70176 Stuttgart
Tel: 0711 16874-36
Fax: 0711 16874-99
E-Mail: henry.leukert@mtm-wohnbau.de

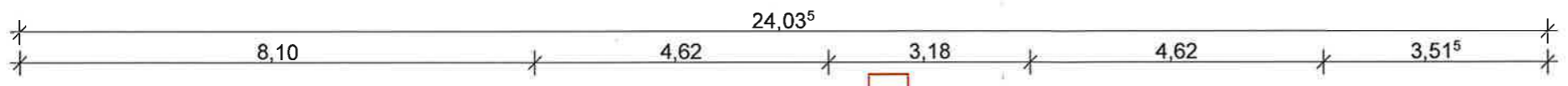
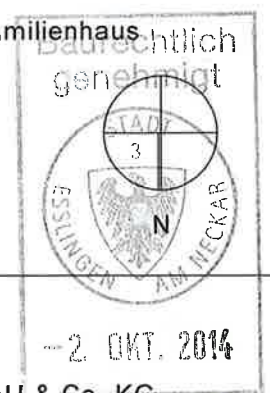

Maßstab

1:100

Datum

18.07.2014

Planersteller

HL



www.mtm-wohnbau.de

BAUANTRAG

PROJEKTNUMMER:
312

PLAN: Ansicht West

BAUVORHABEN:
Ausbau (DG) Mehrfamilienhaus
Stuifenstraße 1
73734 Esslingen

FLURSTÜCK:
17198
Esslingen

BAUHERR:



-2. OKT. 2014

MTM Wohnbau GmbH & Co. KG
Falkertstraße 58
70176 Stuttgart
Tel: 0711 16874-70
Fax: 0711 16874-99
E-Mail: info@mtm-wohnbau.de

ARCHITEKT:

Dipl.-Ing. (FH) Henry Leukert
MTM Wohnbau GmbH & Co. KG
Falkertstraße 58
70176 Stuttgart
Tel: 0711 16874-36
Fax: 0711 16874-99
E-Mail: henry.leukert@mtm-wohnbau.de

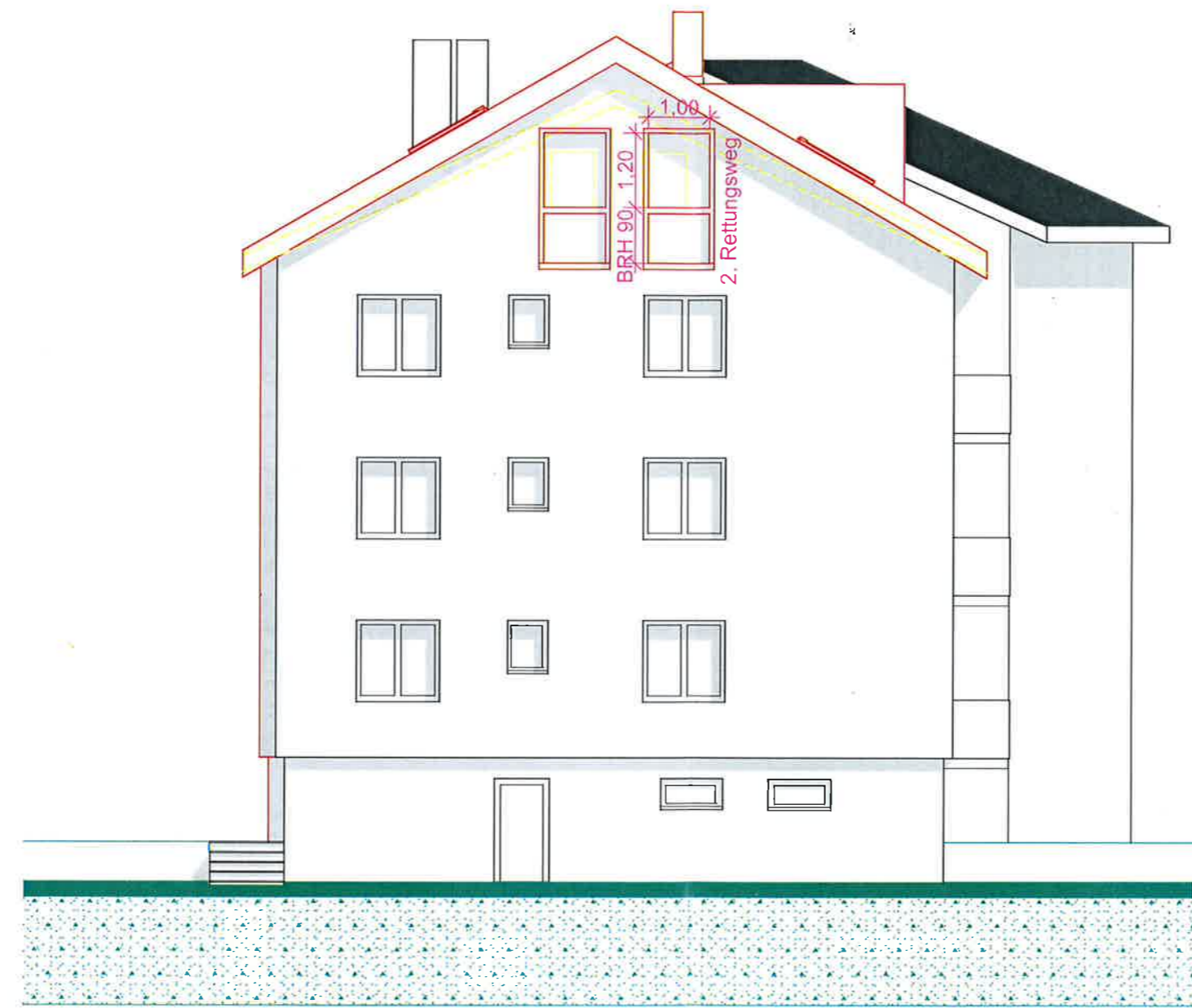

Maßstab
1:100

Datum
18.07.2014

Planersteller
HL