

NACHTRAG
HAUS „ B ”

DAUANTRAG	MEHREAMILIENWOHN- HAUSER FLSTCK NR. 1220/1
WOHNBUNDBAU AG 72000 GIESSEN (07261) 2708	
ARCHITEXT	UWE HÜTTIG IN BVW
DER BAUHERR	DER ARCHITECT <i>Hüttig</i> Dez. 82

M = 1:100 GRUNDRISS DACHGESCHOSS

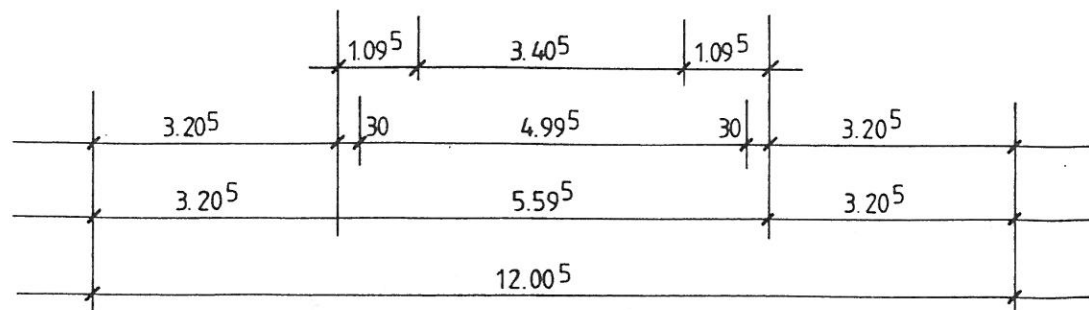
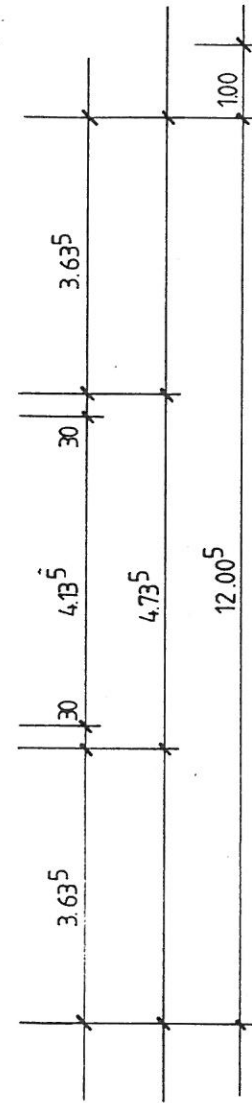
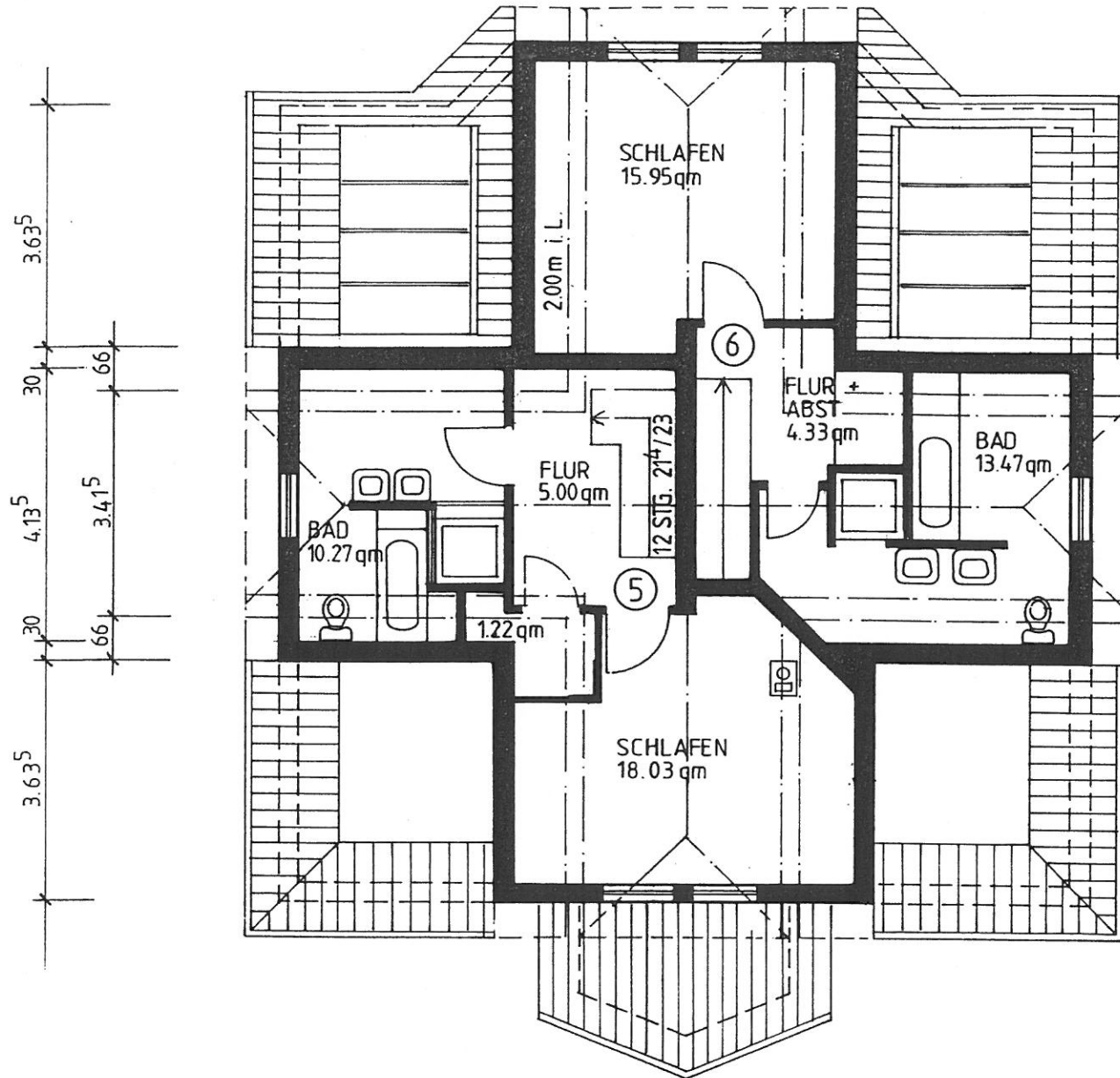
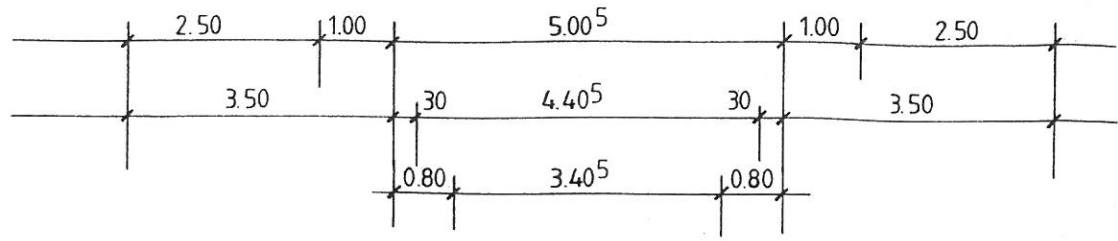

GRUNDRISS DACHBODEN

M.: 1:100

NACHTRAG

HAUS „B“

BAUANTRAG	MEHRFAMILIENWOHN- HAUSER FLSTCK NR. 1220/1
 WOHNUNGSBAU KG 6720 SINSHEIM (07142) 2708	
ARCHITEKT DER BAUHERR	UWE HÜTTIG IN BVW DER ARCHITEKT <i>Hüttig</i> 28.12.92